

Visura storica per immobile

Situazione degli atti informatizzati dall'impianto meccanografico al 08/12/2015

Dati della richiesta	Comune di RAVENNA (Codice: H199)
Catasto Fabbricati	Provincia di RAVENNA Sez. Urb.: RA Foglio: 105 Particella: 1251 Sub.: 5

INTESTATO

1	FONDO COMUNE DI INVESTIMENTO DI TIPO CHIUSO RISERVATO AD INVESTITORI QUALIFICATI DIAPHORA 1 con sede in TRENTO	02479130219*	(1) Proprieta` per 1/1
---	---	--------------	------------------------

Unità immobiliare dal 11/03/2014

N.	DATI IDENTIFICATIVI				DATI DI CLASSAMENTO							DATI DERIVANTI DA
	Sezione Urbana	Foglio	Particella	Sub	Zona Cens.	Micro Zona	Categoria	Classe	Consistenza	Superficie Catastale	Rendita	
1	RA	105	1251	5	1		A/10	3	2 vani	Totale: 27 m ²	Euro 599,09	Variazione del 11/03/2014 - Superfici art. 14 DL 201/2011
Indirizzo				VIA CARLO LEVI n. 29 piano: T-S1;								
Annotazioni				Classamento e rendita validati (D.M. 701/94)								

Situazione dell'unità immobiliare dal 09/04/2010

N.	DATI IDENTIFICATIVI				DATI DI CLASSAMENTO							DATI DERIVANTI DA
	Sezione Urbana	Foglio	Particella	Sub	Zona Cens.	Micro Zona	Categoria	Classe	Consistenza	Superficie Catastale	Rendita	
1	RA	105	1251	5	1		A/10	3	2 vani		Euro 599,09	VARIAZIONE PER CLASSAMENTO del 09/04/2010 n. 3846.1/2010 in atti dal 09/04/2010 (protocollo n. RA0045279) VARIAZIONE DI CLASSAMENTO
Indirizzo				, VIA CARLO LEVI n. 29 piano: T-S1;								
Annotazioni				Classamento e rendita validati (D.M. 701/94)								

Situazione dell'unità immobiliare dal 18/06/2009

N.	DATI IDENTIFICATIVI				DATI DI CLASSAMENTO							DATI DERIVANTI DA
	Sezione Urbana	Foglio	Particella	Sub	Zona Cens.	Micro Zona	Categoria	Classe	Consistenza	Superficie Catastale	Rendita	
1	RA	105	1251	5	1		A/10	3	2 vani		Euro 599,09	COSTITUZIONE del 18/06/2009 n. 1240.1/2009 in atti dal 18/06/2009 (protocollo n. RA0092759) COSTITUZIONE
Indirizzo				, VIA CARLO LEVI n. 29 piano: T-S1;								

Annotazioni	classamento e rendita proposti (D.M. 701/94)	Fine
--------------------	--	------

Situazione degli intestati dal 18/06/2009

N.	DATI ANAGRAFICI	CODICE FISCALE	DIRITTI E ONERI REALI
1	RAETIA SGR S.P.A. con sede in TRENTO	02479130219	(1) Proprieta` per 1000/1000 fino al 31/03/2009
DATI DERIVANTI DA		COSTITUZIONE del 18/06/2009 n. 1240.1/2009 in atti dal 18/06/2009 (protocollo n. RA0092759) Registrazione: COSTITUZIONE	

Situazione degli intestati dal 31/03/2009

N.	DATI ANAGRAFICI	CODICE FISCALE	DIRITTI E ONERI REALI
1	FONDO COMUNE DI INVESTIMENTO DI TIPO CHIUSO RISERVATO AD INVESTITORI QUALIFICATI DIAPHORA 1 con sede in TRENTO	02479130219	(1) Proprieta` per 1/1
DATI DERIVANTI DA		ISTRUMENTO (ATTO PUBBLICO) del 31/03/2009 Voltura n. 3875.1/2015 in atti dal 24/07/2015 (protocollo n. RA0070788) Repertorio n.: 22775 Rogante: MONICA GIANNOTTI Sede: ROMA Registrazione: UU Sede: ROMA n: 6303 del 01/04/2009 ATTO DI RETT. DI APPORTO A FONDO COMUNE	

Unità immobiliari n. 1

Tributi erariali: Euro 0,90

Visura telematica

* Codice Fiscale Validato in Anagrafe Tributaria

Visura storica per immobile

Situazione degli atti informatizzati dall'impianto meccanografico al 08/12/2015

Dati della richiesta	Comune di RAVENNA (Codice: H199)
Catasto Fabbricati	Provincia di RAVENNA Sez. Urb.: RA Foglio: 105 Particella: 1251 Sub.: 107

INTESTATO

1	FONDO COMUNE DI INVESTIMENTO DI TIPO CHIUSO RISERVATO AD INVESTITORI QUALIFICATI DIAPHORA 1 con sede in TRENTO	02479130219*	(1) Proprieta` per 1/1
---	---	--------------	------------------------

Unità immobiliare dal 11/03/2014

N.	DATI IDENTIFICATIVI				DATI DI CLASSAMENTO							DATI DERIVANTI DA
	Sezione Urbana	Foglio	Particella	Sub	Zona Cens.	Micro Zona	Categoria	Classe	Consistenza	Superficie Catastale	Rendita	
1	RA	105	1251	107	1		C/6	2	12 m ²	Totale: 12 m ²	Euro 63,83	Variazione del 11/03/2014 - Superfici art. 14 DL 201/2011
Indirizzo				VIA CARLO LEVI n. 23 piano: S1;								
Annotazioni				Classamento e rendita validati (D.M. 701/94)								

Situazione dell'unità immobiliare dal 09/04/2010

N.	DATI IDENTIFICATIVI				DATI DI CLASSAMENTO							DATI DERIVANTI DA
	Sezione Urbana	Foglio	Particella	Sub	Zona Cens.	Micro Zona	Categoria	Classe	Consistenza	Superficie Catastale	Rendita	
1	RA	105	1251	107	1		C/6	2	12 m ²		Euro 63,83	VARIAZIONE PER CLASSAMENTO del 09/04/2010 n. 3846.1/2010 in atti dal 09/04/2010 (protocollo n. RA0045279) VARIAZIONE DI CLASSAMENTO
Indirizzo				, VIA CARLO LEVI n. 23 piano: S1;								
Annotazioni				Classamento e rendita validati (D.M. 701/94)								

Situazione dell'unità immobiliare dal 18/06/2009

N.	DATI IDENTIFICATIVI				DATI DI CLASSAMENTO							DATI DERIVANTI DA
	Sezione Urbana	Foglio	Particella	Sub	Zona Cens.	Micro Zona	Categoria	Classe	Consistenza	Superficie Catastale	Rendita	
1	RA	105	1251	107	1		C/6	2	12 m ²		Euro 63,83	COSTITUZIONE del 18/06/2009 n. 1240.1/2009 in atti dal 18/06/2009 (protocollo n. RA0092759) COSTITUZIONE
Indirizzo				, VIA CARLO LEVI n. 23 piano: S1;								

Annotazioni	classamento e rendita proposti (D.M. 701/94)	Fine
--------------------	--	------

Situazione degli intestati dal 18/06/2009

N.	DATI ANAGRAFICI	CODICE FISCALE	DIRITTI E ONERI REALI
1	RAETIA SGR S.P.A. con sede in TRENTO	02479130219	(1) Proprieta` per 1000/1000 fino al 31/03/2009
DATI DERIVANTI DA		COSTITUZIONE del 18/06/2009 n. 1240.1/2009 in atti dal 18/06/2009 (protocollo n. RA0092759) Registrazione: COSTITUZIONE	

Situazione degli intestati dal 31/03/2009

N.	DATI ANAGRAFICI	CODICE FISCALE	DIRITTI E ONERI REALI
1	FONDO COMUNE DI INVESTIMENTO DI TIPO CHIUSO RISERVATO AD INVESTITORI QUALIFICATI DIAPHORA 1 con sede in TRENTO	02479130219	(1) Proprieta` per 1/1
DATI DERIVANTI DA		ISTRUMENTO (ATTO PUBBLICO) del 31/03/2009 Voltura n. 3875.1/2015 in atti dal 24/07/2015 (protocollo n. RA0070788) Repertorio n.: 22775 Rogante: MONICA GIANNOTTI Sede: ROMA Registrazione: UU Sede: ROMA n: 6303 del 01/04/2009 ATTO DI RETT. DI APPORTO A FONDO COMUNE	

Unità immobiliari n. 1

Tributi erariali: Euro 0,90

Visura telematica

* Codice Fiscale Validato in Anagrafe Tributaria

Visura storica per immobile

Situazione degli atti informatizzati dall'impianto meccanografico al 08/12/2015

Dati della richiesta	Comune di RAVENNA (Codice: H199)
Catasto Fabbricati	Provincia di RAVENNA Sez. Urb.: RA Foglio: 105 Particella: 1251 Sub.: 108

INTESTATO

1	FONDO COMUNE DI INVESTIMENTO DI TIPO CHIUSO RISERVATO AD INVESTITORI QUALIFICATI DIAPHORA 1 con sede in TRENTO	02479130219*	(1) Proprieta` per 1/1
---	---	--------------	------------------------

Unità immobiliare dal 11/03/2014

N.	DATI IDENTIFICATIVI				DATI DI CLASSAMENTO							DATI DERIVANTI DA
	Sezione Urbana	Foglio	Particella	Sub	Zona Cens.	Micro Zona	Categoria	Classe	Consistenza	Superficie Catastale	Rendita	
1	RA	105	1251	108	1		C/6	2	12 m ²	Totale: 12 m ²	Euro 63,83	Variazione del 11/03/2014 - Superfici art. 14 DL 201/2011
Indirizzo				VIA CARLO LEVI n. 23 piano: S1;								
Annotazioni				Classamento e rendita validati (D.M. 701/94)								

Situazione dell'unità immobiliare dal 09/04/2010

N.	DATI IDENTIFICATIVI				DATI DI CLASSAMENTO							DATI DERIVANTI DA
	Sezione Urbana	Foglio	Particella	Sub	Zona Cens.	Micro Zona	Categoria	Classe	Consistenza	Superficie Catastale	Rendita	
1	RA	105	1251	108	1		C/6	2	12 m ²		Euro 63,83	VARIAZIONE PER CLASSAMENTO del 09/04/2010 n. 3846.1/2010 in atti dal 09/04/2010 (protocollo n. RA0045279) VARIAZIONE DI CLASSAMENTO
Indirizzo				, VIA CARLO LEVI n. 23 piano: S1;								
Annotazioni				Classamento e rendita validati (D.M. 701/94)								

Situazione dell'unità immobiliare dal 18/06/2009

N.	DATI IDENTIFICATIVI				DATI DI CLASSAMENTO							DATI DERIVANTI DA
	Sezione Urbana	Foglio	Particella	Sub	Zona Cens.	Micro Zona	Categoria	Classe	Consistenza	Superficie Catastale	Rendita	
1	RA	105	1251	108	1		C/6	2	12 m ²		Euro 63,83	COSTITUZIONE del 18/06/2009 n. 1240.1/2009 in atti dal 18/06/2009 (protocollo n. RA0092759) COSTITUZIONE
Indirizzo				, VIA CARLO LEVI n. 23 piano: S1;								

Annotazioni	classamento e rendita proposti (D.M. 701/94)	Fine
--------------------	--	------

Situazione degli intestati dal 18/06/2009

N.	DATI ANAGRAFICI	CODICE FISCALE	DIRITTI E ONERI REALI
1	RAETIA SGR S.P.A. con sede in TRENTO	02479130219	(1) Proprieta` per 1000/1000 fino al 31/03/2009
DATI DERIVANTI DA		COSTITUZIONE del 18/06/2009 n. 1240.1/2009 in atti dal 18/06/2009 (protocollo n. RA0092759) Registrazione: COSTITUZIONE	

Situazione degli intestati dal 31/03/2009

N.	DATI ANAGRAFICI	CODICE FISCALE	DIRITTI E ONERI REALI
1	FONDO COMUNE DI INVESTIMENTO DI TIPO CHIUSO RISERVATO AD INVESTITORI QUALIFICATI DIAPHORA 1 con sede in TRENTO	02479130219	(1) Proprieta` per 1/1
DATI DERIVANTI DA		ISTRUMENTO (ATTO PUBBLICO) del 31/03/2009 Voltura n. 3875.1/2015 in atti dal 24/07/2015 (protocollo n. RA0070788) Repertorio n.: 22775 Rogante: MONICA GIANNOTTI Sede: ROMA Registrazione: UU Sede: ROMA n: 6303 del 01/04/2009 ATTO DI RETT. DI APPORTO A FONDO COMUNE	

Unità immobiliari n. 1

Tributi erariali: Euro 0,90

Visura telematica

* Codice Fiscale Validato in Anagrafe Tributaria

Visura storica per immobile

Situazione degli atti informatizzati dall'impianto meccanografico al 08/12/2015

Dati della richiesta	Comune di RAVENNA (Codice: H199)
Catasto Fabbricati	Provincia di RAVENNA Sez. Urb.: RA Foglio: 105 Particella: 1251 Sub.: 110

INTESTATO

1	FONDO COMUNE DI INVESTIMENTO DI TIPO CHIUSO RISERVATO AD INVESTITORI QUALIFICATI DIAPHORA 1 con sede in TRENTO	02479130219*	(1) Proprieta` per 1/1
---	---	--------------	------------------------

Unità immobiliare dal 11/03/2014

N.	DATI IDENTIFICATIVI				DATI DI CLASSAMENTO							DATI DERIVANTI DA
	Sezione Urbana	Foglio	Particella	Sub	Zona Cens.	Micro Zona	Categoria	Classe	Consistenza	Superficie Catastale	Rendita	
1	RA	105	1251	110	1		C/6	2	12 m ²	Totale: 12 m ²	Euro 63,83	Variazione del 11/03/2014 - Superfici art. 14 DL 201/2011
Indirizzo				VIA CARLO LEVI n. 23 piano: S1;								
Annotazioni				Classamento e rendita validati (D.M. 701/94)								

Situazione dell'unità immobiliare dal 09/04/2010

N.	DATI IDENTIFICATIVI				DATI DI CLASSAMENTO							DATI DERIVANTI DA
	Sezione Urbana	Foglio	Particella	Sub	Zona Cens.	Micro Zona	Categoria	Classe	Consistenza	Superficie Catastale	Rendita	
1	RA	105	1251	110	1		C/6	2	12 m ²		Euro 63,83	VARIAZIONE PER CLASSAMENTO del 09/04/2010 n. 3846.1/2010 in atti dal 09/04/2010 (protocollo n. RA0045279) VARIAZIONE DI CLASSAMENTO
Indirizzo				, VIA CARLO LEVI n. 23 piano: S1;								
Annotazioni				Classamento e rendita validati (D.M. 701/94)								

Situazione dell'unità immobiliare dal 18/06/2009

N.	DATI IDENTIFICATIVI				DATI DI CLASSAMENTO							DATI DERIVANTI DA
	Sezione Urbana	Foglio	Particella	Sub	Zona Cens.	Micro Zona	Categoria	Classe	Consistenza	Superficie Catastale	Rendita	
1	RA	105	1251	110	1		C/6	2	12 m ²		Euro 63,83	COSTITUZIONE del 18/06/2009 n. 1240.1/2009 in atti dal 18/06/2009 (protocollo n. RA0092759) COSTITUZIONE
Indirizzo				, VIA CARLO LEVI n. 23 piano: S1;								

Annotazioni	classamento e rendita proposti (D.M. 701/94)	Fine
--------------------	--	------

Situazione degli intestati dal 18/06/2009

N.	DATI ANAGRAFICI	CODICE FISCALE	DIRITTI E ONERI REALI
1	RAETIA SGR S.P.A. con sede in TRENTO	02479130219	(1) Proprieta` per 1000/1000 fino al 31/03/2009
DATI DERIVANTI DA		COSTITUZIONE del 18/06/2009 n. 1240.1/2009 in atti dal 18/06/2009 (protocollo n. RA0092759) Registrazione: COSTITUZIONE	

Situazione degli intestati dal 31/03/2009

N.	DATI ANAGRAFICI	CODICE FISCALE	DIRITTI E ONERI REALI
1	FONDO COMUNE DI INVESTIMENTO DI TIPO CHIUSO RISERVATO AD INVESTITORI QUALIFICATI DIAPHORA 1 con sede in TRENTO	02479130219	(1) Proprieta` per 1/1
DATI DERIVANTI DA		ISTRUMENTO (ATTO PUBBLICO) del 31/03/2009 Voltura n. 3875.1/2015 in atti dal 24/07/2015 (protocollo n. RA0070788) Repertorio n.: 22775 Rogante: MONICA GIANNOTTI Sede: ROMA Registrazione: UU Sede: ROMA n: 6303 del 01/04/2009 ATTO DI RETT. DI APPORTO A FONDO COMUNE	

Unità immobiliari n. 1

Tributi erariali: Euro 0,90

Visura telematica

* Codice Fiscale Validato in Anagrafe Tributaria

Visura storica per immobile

Situazione degli atti informatizzati dall'impianto meccanografico al 08/12/2015

Dati della richiesta	Comune di RAVENNA (Codice: H199)
Catasto Fabbricati	Provincia di RAVENNA Sez. Urb.: RA Foglio: 105 Particella: 1251 Sub.: 117

INTESTATO

1	FONDO COMUNE DI INVESTIMENTO DI TIPO CHIUSO RISERVATO AD INVESTITORI QUALIFICATI DIAPHORA 1 con sede in TRENTO	02479130219*	(1) Proprieta` per 1/1
---	---	--------------	------------------------

Unità immobiliare dal 11/03/2014

N.	DATI IDENTIFICATIVI				DATI DI CLASSAMENTO							DATI DERIVANTI DA
	Sezione Urbana	Foglio	Particella	Sub	Zona Cens.	Micro Zona	Categoria	Classe	Consistenza	Superficie Catastale	Rendita	
1	RA	105	1251	117	1		C/6	2	12 m ²	Totale: 12 m ²	Euro 63,83	Variazione del 11/03/2014 - Superfici art. 14 DL 201/2011
Indirizzo				VIA CARLO LEVI n. 23 piano: S1;								
Annotazioni				Classamento e rendita validati (D.M. 701/94)								

Situazione dell'unità immobiliare dal 09/04/2010

N.	DATI IDENTIFICATIVI				DATI DI CLASSAMENTO							DATI DERIVANTI DA
	Sezione Urbana	Foglio	Particella	Sub	Zona Cens.	Micro Zona	Categoria	Classe	Consistenza	Superficie Catastale	Rendita	
1	RA	105	1251	117	1		C/6	2	12 m ²		Euro 63,83	VARIAZIONE PER CLASSAMENTO del 09/04/2010 n. 3846.1/2010 in atti dal 09/04/2010 (protocollo n. RA0045279) VARIAZIONE DI CLASSAMENTO
Indirizzo				, VIA CARLO LEVI n. 23 piano: S1;								
Annotazioni				Classamento e rendita validati (D.M. 701/94)								

Situazione dell'unità immobiliare dal 18/06/2009

N.	DATI IDENTIFICATIVI				DATI DI CLASSAMENTO							DATI DERIVANTI DA
	Sezione Urbana	Foglio	Particella	Sub	Zona Cens.	Micro Zona	Categoria	Classe	Consistenza	Superficie Catastale	Rendita	
1	RA	105	1251	117	1		C/6	2	12 m ²		Euro 63,83	COSTITUZIONE del 18/06/2009 n. 1240.1/2009 in atti dal 18/06/2009 (protocollo n. RA0092759) COSTITUZIONE
Indirizzo				, VIA CARLO LEVI n. 23 piano: S1;								

Annotazioni	classamento e rendita proposti (D.M. 701/94)	Fine
--------------------	--	------

Situazione degli intestati dal 18/06/2009

N.	DATI ANAGRAFICI	CODICE FISCALE	DIRITTI E ONERI REALI
1	RAETIA SGR S.P.A. con sede in TRENTO	02479130219	(1) Proprieta` per 1000/1000 fino al 31/03/2009
DATI DERIVANTI DA		COSTITUZIONE del 18/06/2009 n. 1240.1/2009 in atti dal 18/06/2009 (protocollo n. RA0092759) Registrazione: COSTITUZIONE	

Situazione degli intestati dal 31/03/2009

N.	DATI ANAGRAFICI	CODICE FISCALE	DIRITTI E ONERI REALI
1	FONDO COMUNE DI INVESTIMENTO DI TIPO CHIUSO RISERVATO AD INVESTITORI QUALIFICATI DIAPHORA 1 con sede in TRENTO	02479130219	(1) Proprieta` per 1/1
DATI DERIVANTI DA		ISTRUMENTO (ATTO PUBBLICO) del 31/03/2009 Voltura n. 3875.1/2015 in atti dal 24/07/2015 (protocollo n. RA0070788) Repertorio n.: 22775 Rogante: MONICA GIANNOTTI Sede: ROMA Registrazione: UU Sede: ROMA n: 6303 del 01/04/2009 ATTO DI RETT. DI APPORTO A FONDO COMUNE	

Unità immobiliari n. 1

Tributi erariali: Euro 0,90

Visura telematica

* Codice Fiscale Validato in Anagrafe Tributaria

Visura storica per immobile

Situazione degli atti informatizzati dall'impianto meccanografico al 08/12/2015

Dati della richiesta	Comune di RAVENNA (Codice: H199)
Catasto Fabbricati	Provincia di RAVENNA Sez. Urb.: RA Foglio: 105 Particella: 1251 Sub.: 12

INTESTATO

1	FONDO COMUNE DI INVESTIMENTO DI TIPO CHIUSO RISERVATO AD INVESTITORI QUALIFICATI DIAPHORA 1 con sede in TRENTO	02479130219*	(1) Proprieta` per 1/1
---	---	--------------	------------------------

Unità immobiliare dal 11/03/2014

N.	DATI IDENTIFICATIVI				DATI DI CLASSAMENTO							DATI DERIVANTI DA
	Sezione Urbana	Foglio	Particella	Sub	Zona Cens.	Micro Zona	Categoria	Classe	Consistenza	Superficie Catastale	Rendita	
1	RA	105	1251	12	1		A/3	3	5,5 vani	Totale: 98 m ² Totale escluse aree scoperte**: 92 m ²	Euro 653,32	Variazione del 11/03/2014 - Superfici art. 14 DL 201/2011

Indirizzo	VIA CARLO LEVI n. 29 piano: 2-S1;
Annotazioni	Classamento e rendita validati (D.M. 701/94)

Situazione dell'unità immobiliare dal 09/04/2010

N.	DATI IDENTIFICATIVI				DATI DI CLASSAMENTO							DATI DERIVANTI DA
	Sezione Urbana	Foglio	Particella	Sub	Zona Cens.	Micro Zona	Categoria	Classe	Consistenza	Superficie Catastale	Rendita	
1	RA	105	1251	12	1		A/3	3	5,5 vani		Euro 653,32	VARIAZIONE PER CLASSAMENTO del 09/04/2010 n. 3846.1/2010 in atti dal 09/04/2010 (protocollo n. RA0045279) VARIAZIONE DI CLASSAMENTO

Indirizzo	, VIA CARLO LEVI n. 29 piano: 2-S1;
Annotazioni	Classamento e rendita validati (D.M. 701/94)

Visura storica per immobile

Situazione degli atti informatizzati dall'impianto meccanografico al 08/12/2015

Situazione dell'unità immobiliare dal 18/06/2009

N.	DATI IDENTIFICATIVI				DATI DI CLASSAMENTO							DATI DERIVANTI DA
	Sezione Urbana	Foglio	Particella	Sub	Zona Cens.	Micro Zona	Categoria	Classe	Consistenza	Superficie Catastale	Rendita	
1	RA	105	1251	12	1		A/3	3	5,5 vani		Euro 653,32	COSTITUZIONE del 18/06/2009 n. 1240.1/2009 in atti dal 18/06/2009 (protocollo n. RA0092759) COSTITUZIONE
Indirizzo				, VIA CARLO LEVI n. 29 piano: 2-S1;								
Annotazioni				classamento e rendita proposti (D.M. 701/94)								

Situazione degli intestati dal 18/06/2009

N.	DATI ANAGRAFICI	CODICE FISCALE	DIRITTI E ONERI REALI
1	RAETIA SGR S.P.A. con sede in TRENTO	02479130219	(1) Proprieta` per 1000/1000 fino al 31/03/2009
DATI DERIVANTI DA		COSTITUZIONE del 18/06/2009 n. 1240.1/2009 in atti dal 18/06/2009 (protocollo n. RA0092759) Registrazione: COSTITUZIONE	

Situazione degli intestati dal 31/03/2009

N.	DATI ANAGRAFICI	CODICE FISCALE	DIRITTI E ONERI REALI
1	FONDO COMUNE DI INVESTIMENTO DI TIPO CHIUSO RISERVATO AD INVESTITORI QUALIFICATI DIAPHORA 1 con sede in TRENTO	02479130219	(1) Proprieta` per 1/1
DATI DERIVANTI DA		ISTRUMENTO (ATTO PUBBLICO) del 31/03/2009 Voltura n. 3875.1/2015 in atti dal 24/07/2015 (protocollo n. RA0070788) Repertorio n.: 22775 Rogante: MONICA GIANNOTTI Sede: ROMA Registrazione: UU Sede: ROMA n: 6303 del 01/04/2009 ATTO DI RETT. DI APPORTO A FONDO COMUNE	

Unità immobiliari n. 1

Tributi erariali: Euro 0,90

Visura telematica

* Codice Fiscale Validato in Anagrafe Tributaria

** Si intendono escluse le "superfici di balconi, terrazzi e aree scoperte pertinenziali e accessorie, comunicanti o non comunicanti"
(cfr. Provvedimento del Direttore dell'Agenzia delle Entrate 29 marzo 2013).

Visura storica per immobile

Situazione degli atti informatizzati dall'impianto meccanografico al 08/12/2015

Dati della richiesta	Comune di RAVENNA (Codice: H199)
Catasto Fabbricati	Provincia di RAVENNA Sez. Urb.: RA Foglio: 105 Particella: 1251 Sub.: 120

INTESTATO

1	FONDO COMUNE DI INVESTIMENTO DI TIPO CHIUSO RISERVATO AD INVESTITORI QUALIFICATI DIAPHORA 1 con sede in TRENTO	02479130219*	(1) Proprieta` per 1/1
---	---	--------------	------------------------

Unità immobiliare dal 11/03/2014

N.	DATI IDENTIFICATIVI				DATI DI CLASSAMENTO							DATI DERIVANTI DA
	Sezione Urbana	Foglio	Particella	Sub	Zona Cens.	Micro Zona	Categoria	Classe	Consistenza	Superficie Catastale	Rendita	
1	RA	105	1251	120	1		C/6	2	12 m ²	Totale: 12 m ²	Euro 63,83	Variazione del 11/03/2014 - Superfici art. 14 DL 201/2011
Indirizzo				VIA CARLO LEVI n. 23 piano: S1;								
Annotazioni				Classamento e rendita validati (D.M. 701/94)								

Situazione dell'unità immobiliare dal 09/04/2010

N.	DATI IDENTIFICATIVI				DATI DI CLASSAMENTO							DATI DERIVANTI DA
	Sezione Urbana	Foglio	Particella	Sub	Zona Cens.	Micro Zona	Categoria	Classe	Consistenza	Superficie Catastale	Rendita	
1	RA	105	1251	120	1		C/6	2	12 m ²		Euro 63,83	VARIAZIONE PER CLASSAMENTO del 09/04/2010 n. 3846.1/2010 in atti dal 09/04/2010 (protocollo n. RA0045279) VARIAZIONE DI CLASSAMENTO
Indirizzo				, VIA CARLO LEVI n. 23 piano: S1;								
Annotazioni				Classamento e rendita validati (D.M. 701/94)								

Situazione dell'unità immobiliare dal 18/06/2009

N.	DATI IDENTIFICATIVI				DATI DI CLASSAMENTO							DATI DERIVANTI DA
	Sezione Urbana	Foglio	Particella	Sub	Zona Cens.	Micro Zona	Categoria	Classe	Consistenza	Superficie Catastale	Rendita	
1	RA	105	1251	120	1		C/6	2	12 m ²		Euro 63,83	COSTITUZIONE del 18/06/2009 n. 1240.1/2009 in atti dal 18/06/2009 (protocollo n. RA0092759) COSTITUZIONE
Indirizzo				, VIA CARLO LEVI n. 23 piano: S1;								

Annotazioni	classamento e rendita proposti (D.M. 701/94)	Fine
--------------------	--	------

Situazione degli intestati dal 18/06/2009

N.	DATI ANAGRAFICI	CODICE FISCALE	DIRITTI E ONERI REALI
1	RAETIA SGR S.P.A. con sede in TRENTO	02479130219	(1) Proprieta` per 1000/1000 fino al 31/03/2009
DATI DERIVANTI DA		COSTITUZIONE del 18/06/2009 n. 1240.1/2009 in atti dal 18/06/2009 (protocollo n. RA0092759) Registrazione: COSTITUZIONE	

Situazione degli intestati dal 31/03/2009

N.	DATI ANAGRAFICI	CODICE FISCALE	DIRITTI E ONERI REALI
1	FONDO COMUNE DI INVESTIMENTO DI TIPO CHIUSO RISERVATO AD INVESTITORI QUALIFICATI DIAPHORA 1 con sede in TRENTO	02479130219	(1) Proprieta` per 1/1
DATI DERIVANTI DA		ISTRUMENTO (ATTO PUBBLICO) del 31/03/2009 Voltura n. 3875.1/2015 in atti dal 24/07/2015 (protocollo n. RA0070788) Repertorio n.: 22775 Rogante: MONICA GIANNOTTI Sede: ROMA Registrazione: UU Sede: ROMA n: 6303 del 01/04/2009 ATTO DI RETT. DI APPORTO A FONDO COMUNE	

Unità immobiliari n. 1

Tributi erariali: Euro 0,90

Visura telematica

* Codice Fiscale Validato in Anagrafe Tributaria

Visura storica per immobile

Situazione degli atti informatizzati dall'impianto meccanografico al 09/12/2015

Dati della richiesta	Comune di RAVENNA (Codice: H199)
Catasto Fabbricati	Provincia di RAVENNA Sez. Urb.: RA Foglio: 105 Particella: 1251 Sub.: 121

INTESTATO

1	FONDO COMUNE DI INVESTIMENTO DI TIPO CHIUSO RISERVATO AD INVESTITORI QUALIFICATI DIAPHORA 1 con sede in TRENTO	02479130219*	(1) Proprieta` per 1/1
---	---	--------------	------------------------

Unità immobiliare dal 11/03/2014

N.	DATI IDENTIFICATIVI				DATI DI CLASSAMENTO							DATI DERIVANTI DA
	Sezione Urbana	Foglio	Particella	Sub	Zona Cens.	Micro Zona	Categoria	Classe	Consistenza	Superficie Catastale	Rendita	
1	RA	105	1251	121	1		C/6	2	16 m ²	Totale: 16 m ²	Euro 85,11	Variazione del 11/03/2014 - Superfici art. 14 DL 201/2011
Indirizzo				VIA CARLO LEVI n. 23 piano: S1;								
Annotazioni				Classamento e rendita validati (D.M. 701/94)								

Situazione dell'unità immobiliare dal 09/04/2010

N.	DATI IDENTIFICATIVI				DATI DI CLASSAMENTO							DATI DERIVANTI DA
	Sezione Urbana	Foglio	Particella	Sub	Zona Cens.	Micro Zona	Categoria	Classe	Consistenza	Superficie Catastale	Rendita	
1	RA	105	1251	121	1		C/6	2	16 m ²		Euro 85,11	VARIAZIONE PER CLASSAMENTO del 09/04/2010 n. 3846.1/2010 in atti dal 09/04/2010 (protocollo n. RA0045279) VARIAZIONE DI CLASSAMENTO
Indirizzo				, VIA CARLO LEVI n. 23 piano: S1;								
Annotazioni				Classamento e rendita validati (D.M. 701/94)								

Situazione dell'unità immobiliare dal 18/06/2009

N.	DATI IDENTIFICATIVI				DATI DI CLASSAMENTO							DATI DERIVANTI DA
	Sezione Urbana	Foglio	Particella	Sub	Zona Cens.	Micro Zona	Categoria	Classe	Consistenza	Superficie Catastale	Rendita	
1	RA	105	1251	121	1		C/6	2	16 m ²		Euro 85,11	COSTITUZIONE del 18/06/2009 n. 1240.1/2009 in atti dal 18/06/2009 (protocollo n. RA0092759) COSTITUZIONE
Indirizzo				, VIA CARLO LEVI n. 23 piano: S1;								

Annotazioni	classamento e rendita proposti (D.M. 701/94)	Fine
--------------------	--	------

Situazione degli intestati dal 18/06/2009

N.	DATI ANAGRAFICI	CODICE FISCALE	DIRITTI E ONERI REALI
1	RAETIA SGR S.P.A. con sede in TRENTO	02479130219	(1) Proprieta` per 1000/1000 fino al 31/03/2009
DATI DERIVANTI DA		COSTITUZIONE del 18/06/2009 n. 1240.1/2009 in atti dal 18/06/2009 (protocollo n. RA0092759) Registrazione: COSTITUZIONE	

Situazione degli intestati dal 31/03/2009

N.	DATI ANAGRAFICI	CODICE FISCALE	DIRITTI E ONERI REALI
1	FONDO COMUNE DI INVESTIMENTO DI TIPO CHIUSO RISERVATO AD INVESTITORI QUALIFICATI DIAPHORA 1 con sede in TRENTO	02479130219	(1) Proprieta` per 1/1
DATI DERIVANTI DA		ISTRUMENTO (ATTO PUBBLICO) del 31/03/2009 Voltura n. 3875.1/2015 in atti dal 24/07/2015 (protocollo n. RA0070788) Repertorio n.: 22775 Rogante: MONICA GIANNOTTI Sede: ROMA Registrazione: UU Sede: ROMA n: 6303 del 01/04/2009 ATTO DI RETT. DI APPORTO A FONDO COMUNE	

Unità immobiliari n. 1

Tributi erariali: Euro 0,90

Visura telematica

* Codice Fiscale Validato in Anagrafe Tributaria

Visura storica per immobile

Situazione degli atti informatizzati dall'impianto meccanografico al 09/12/2015

Dati della richiesta	Comune di RAVENNA (Codice: H199)
Catasto Fabbricati	Provincia di RAVENNA Sez. Urb.: RA Foglio: 105 Particella: 1251 Sub.: 123

INTESTATO

1	FONDO COMUNE DI INVESTIMENTO DI TIPO CHIUSO RISERVATO AD INVESTITORI QUALIFICATI DIAPHORA 1 con sede in TRENTO	02479130219*	(1) Proprieta` per 1/1
---	---	--------------	------------------------

Unità immobiliare dal 11/03/2014

N.	DATI IDENTIFICATIVI				DATI DI CLASSAMENTO							DATI DERIVANTI DA
	Sezione Urbana	Foglio	Particella	Sub	Zona Cens.	Micro Zona	Categoria	Classe	Consistenza	Superficie Catastale	Rendita	
1	RA	105	1251	123	1		C/6	2	16 m ²	Totale: 16 m ²	Euro 85,11	Variazione del 11/03/2014 - Superfici art. 14 DL 201/2011
Indirizzo				VIA CARLO LEVI n. 23 piano: S1;								
Annotazioni				Classamento e rendita validati (D.M. 701/94)								

Situazione dell'unità immobiliare dal 09/04/2010

N.	DATI IDENTIFICATIVI				DATI DI CLASSAMENTO							DATI DERIVANTI DA
	Sezione Urbana	Foglio	Particella	Sub	Zona Cens.	Micro Zona	Categoria	Classe	Consistenza	Superficie Catastale	Rendita	
1	RA	105	1251	123	1		C/6	2	16 m ²		Euro 85,11	VARIAZIONE PER CLASSAMENTO del 09/04/2010 n. 3846.1/2010 in atti dal 09/04/2010 (protocollo n. RA0045279) VARIAZIONE DI CLASSAMENTO
Indirizzo				, VIA CARLO LEVI n. 23 piano: S1;								
Annotazioni				Classamento e rendita validati (D.M. 701/94)								

Situazione dell'unità immobiliare dal 18/06/2009

N.	DATI IDENTIFICATIVI				DATI DI CLASSAMENTO							DATI DERIVANTI DA
	Sezione Urbana	Foglio	Particella	Sub	Zona Cens.	Micro Zona	Categoria	Classe	Consistenza	Superficie Catastale	Rendita	
1	RA	105	1251	123	1		C/6	2	16 m ²		Euro 85,11	COSTITUZIONE del 18/06/2009 n. 1240.1/2009 in atti dal 18/06/2009 (protocollo n. RA0092759) COSTITUZIONE
Indirizzo				, VIA CARLO LEVI n. 23 piano: S1;								

Annotazioni	classamento e rendita proposti (D.M. 701/94)	Fine
--------------------	--	------

Situazione degli intestati dal 18/06/2009

N.	DATI ANAGRAFICI	CODICE FISCALE	DIRITTI E ONERI REALI
1	RAETIA SGR S.P.A. con sede in TRENTO	02479130219	(1) Proprieta` per 1000/1000 fino al 31/03/2009
DATI DERIVANTI DA		COSTITUZIONE del 18/06/2009 n. 1240.1/2009 in atti dal 18/06/2009 (protocollo n. RA0092759) Registrazione: COSTITUZIONE	

Situazione degli intestati dal 31/03/2009

N.	DATI ANAGRAFICI	CODICE FISCALE	DIRITTI E ONERI REALI
1	FONDO COMUNE DI INVESTIMENTO DI TIPO CHIUSO RISERVATO AD INVESTITORI QUALIFICATI DIAPHORA 1 con sede in TRENTO	02479130219	(1) Proprieta` per 1/1
DATI DERIVANTI DA		ISTRUMENTO (ATTO PUBBLICO) del 31/03/2009 Voltura n. 3875.1/2015 in atti dal 24/07/2015 (protocollo n. RA0070788) Repertorio n.: 22775 Rogante: MONICA GIANNOTTI Sede: ROMA Registrazione: UU Sede: ROMA n: 6303 del 01/04/2009 ATTO DI RETT. DI APPORTO A FONDO COMUNE	

Unità immobiliari n. 1

Tributi erariali: Euro 0,90

Visura telematica

* Codice Fiscale Validato in Anagrafe Tributaria

Visura storica per immobile

Situazione degli atti informatizzati dall'impianto meccanografico al 08/12/2015

Dati della richiesta	Comune di RAVENNA (Codice: H199)
Catasto Fabbricati	Provincia di RAVENNA Sez. Urb.: RA Foglio: 105 Particella: 1251 Sub.: 19

INTESTATO

1	FONDO COMUNE DI INVESTIMENTO DI TIPO CHIUSO RISERVATO AD INVESTITORI QUALIFICATI DIAPHORA 1 con sede in TRENTO	02479130219*	(1) Proprieta` per 1/1
---	---	--------------	------------------------

Unità immobiliare dal 11/03/2014

N.	DATI IDENTIFICATIVI				DATI DI CLASSAMENTO							DATI DERIVANTI DA
	Sezione Urbana	Foglio	Particella	Sub	Zona Cens.	Micro Zona	Categoria	Classe	Consistenza	Superficie Catastale	Rendita	
1	RA	105	1251	19	1		A/10	3	2 vani	Totale: 31 m ²	Euro 599,09	Variazione del 11/03/2014 - Superfici art. 14 DL 201/2011
Indirizzo				VIA CARLO LEVI n. 27 piano: T-S1;								
Annotazioni				Classamento e rendita validati (D.M. 701/94)								

Situazione dell'unità immobiliare dal 09/04/2010

N.	DATI IDENTIFICATIVI				DATI DI CLASSAMENTO							DATI DERIVANTI DA
	Sezione Urbana	Foglio	Particella	Sub	Zona Cens.	Micro Zona	Categoria	Classe	Consistenza	Superficie Catastale	Rendita	
1	RA	105	1251	19	1		A/10	3	2 vani		Euro 599,09	VARIAZIONE PER CLASSAMENTO del 09/04/2010 n. 3846.1/2010 in atti dal 09/04/2010 (protocollo n. RA0045279) VARIAZIONE DI CLASSAMENTO
Indirizzo				, VIA CARLO LEVI n. 27 piano: T-S1;								
Annotazioni				Classamento e rendita validati (D.M. 701/94)								

Situazione dell'unità immobiliare dal 18/06/2009

N.	DATI IDENTIFICATIVI				DATI DI CLASSAMENTO							DATI DERIVANTI DA
	Sezione Urbana	Foglio	Particella	Sub	Zona Cens.	Micro Zona	Categoria	Classe	Consistenza	Superficie Catastale	Rendita	
1	RA	105	1251	19	1		A/10	3	2 vani		Euro 599,09	COSTITUZIONE del 18/06/2009 n. 1240.1/2009 in atti dal 18/06/2009 (protocollo n. RA0092759) COSTITUZIONE
Indirizzo				, VIA CARLO LEVI n. 27 piano: T-S1;								

Annotazioni	classamento e rendita proposti (D.M. 701/94)	Fine
--------------------	--	------

Situazione degli intestati dal 18/06/2009

N.	DATI ANAGRAFICI	CODICE FISCALE	DIRITTI E ONERI REALI
1	RAETIA SGR S.P.A. con sede in TRENTO	02479130219	(1) Proprieta` per 1000/1000 fino al 31/03/2009
DATI DERIVANTI DA		COSTITUZIONE del 18/06/2009 n. 1240.1/2009 in atti dal 18/06/2009 (protocollo n. RA0092759) Registrazione: COSTITUZIONE	

Situazione degli intestati dal 31/03/2009

N.	DATI ANAGRAFICI	CODICE FISCALE	DIRITTI E ONERI REALI
1	FONDO COMUNE DI INVESTIMENTO DI TIPO CHIUSO RISERVATO AD INVESTITORI QUALIFICATI DIAPHORA 1 con sede in TRENTO	02479130219	(1) Proprieta` per 1/1
DATI DERIVANTI DA		ISTRUMENTO (ATTO PUBBLICO) del 31/03/2009 Voltura n. 3875.1/2015 in atti dal 24/07/2015 (protocollo n. RA0070788) Repertorio n.: 22775 Rogante: MONICA GIANNOTTI Sede: ROMA Registrazione: UU Sede: ROMA n: 6303 del 01/04/2009 ATTO DI RETT. DI APPORTO A FONDO COMUNE	

Unità immobiliari n. 1

Tributi erariali: Euro 0,90

Visura telematica

* Codice Fiscale Validato in Anagrafe Tributaria

Visura storica per immobile

Situazione degli atti informatizzati dall'impianto meccanografico al 08/12/2015

Dati della richiesta	Comune di RAVENNA (Codice: H199)
Catasto Fabbricati	Provincia di RAVENNA Sez. Urb.: RA Foglio: 105 Particella: 1251 Sub.: 20

INTESTATO

1	FONDO COMUNE DI INVESTIMENTO DI TIPO CHIUSO RISERVATO AD INVESTITORI QUALIFICATI DIAPHORA 1 con sede in TRENTO	02479130219*	(1) Proprieta` per 1/1
---	---	--------------	------------------------

Unità immobiliare dal 11/03/2014

N.	DATI IDENTIFICATIVI				DATI DI CLASSAMENTO							DATI DERIVANTI DA
	Sezione Urbana	Foglio	Particella	Sub	Zona Cens.	Micro Zona	Categoria	Classe	Consistenza	Superficie Catastale	Rendita	
1	RA	105	1251	20	1		A/10	3	2 vani	Totale: 31 m ²	Euro 599,09	Variazione del 11/03/2014 - Superfici art. 14 DL 201/2011
Indirizzo				VIA CARLO LEVI n. 27 piano: T-S1;								
Annotazioni				Classamento e rendita validati (D.M. 701/94)								

Situazione dell'unità immobiliare dal 09/04/2010

N.	DATI IDENTIFICATIVI				DATI DI CLASSAMENTO							DATI DERIVANTI DA
	Sezione Urbana	Foglio	Particella	Sub	Zona Cens.	Micro Zona	Categoria	Classe	Consistenza	Superficie Catastale	Rendita	
1	RA	105	1251	20	1		A/10	3	2 vani		Euro 599,09	VARIAZIONE PER CLASSAMENTO del 09/04/2010 n. 3846.1/2010 in atti dal 09/04/2010 (protocollo n. RA0045279) VARIAZIONE DI CLASSAMENTO
Indirizzo				, VIA CARLO LEVI n. 27 piano: T-S1;								
Annotazioni				Classamento e rendita validati (D.M. 701/94)								

Situazione dell'unità immobiliare dal 18/06/2009

N.	DATI IDENTIFICATIVI				DATI DI CLASSAMENTO							DATI DERIVANTI DA
	Sezione Urbana	Foglio	Particella	Sub	Zona Cens.	Micro Zona	Categoria	Classe	Consistenza	Superficie Catastale	Rendita	
1	RA	105	1251	20	1		A/10	3	2 vani		Euro 599,09	COSTITUZIONE del 18/06/2009 n. 1240.1/2009 in atti dal 18/06/2009 (protocollo n. RA0092759) COSTITUZIONE
Indirizzo				, VIA CARLO LEVI n. 27 piano: T-S1;								

Annotazioni	classamento e rendita proposti (D.M. 701/94)	Fine
--------------------	--	------

Situazione degli intestati dal 18/06/2009

N.	DATI ANAGRAFICI	CODICE FISCALE	DIRITTI E ONERI REALI
1	RAETIA SGR S.P.A. con sede in TRENTO	02479130219	(1) Proprieta` per 1000/1000 fino al 31/03/2009
DATI DERIVANTI DA		COSTITUZIONE del 18/06/2009 n. 1240.1/2009 in atti dal 18/06/2009 (protocollo n. RA0092759) Registrazione: COSTITUZIONE	

Situazione degli intestati dal 31/03/2009

N.	DATI ANAGRAFICI	CODICE FISCALE	DIRITTI E ONERI REALI
1	FONDO COMUNE DI INVESTIMENTO DI TIPO CHIUSO RISERVATO AD INVESTITORI QUALIFICATI DIAPHORA 1 con sede in TRENTO	02479130219	(1) Proprieta` per 1/1
DATI DERIVANTI DA		ISTRUMENTO (ATTO PUBBLICO) del 31/03/2009 Voltura n. 3875.1/2015 in atti dal 24/07/2015 (protocollo n. RA0070788) Repertorio n.: 22775 Rogante: MONICA GIANNOTTI Sede: ROMA Registrazione: UU Sede: ROMA n: 6303 del 01/04/2009 ATTO DI RETT. DI APPORTO A FONDO COMUNE	

Unità immobiliari n. 1

Tributi erariali: Euro 0,90

Visura telematica

* Codice Fiscale Validato in Anagrafe Tributaria

Visura storica per immobile

Situazione degli atti informatizzati dall'impianto meccanografico al 08/12/2015

Dati della richiesta	Comune di RAVENNA (Codice: H199)
Catasto Fabbricati	Provincia di RAVENNA Sez. Urb.: RA Foglio: 105 Particella: 1251 Sub.: 21

INTESTATO

1	FONDO COMUNE DI INVESTIMENTO DI TIPO CHIUSO RISERVATO AD INVESTITORI QUALIFICATI DIAPHORA 1 con sede in TRENTO	02479130219*	(1) Proprieta` per 1/1
---	---	--------------	------------------------

Unità immobiliare dal 11/03/2014

N.	DATI IDENTIFICATIVI				DATI DI CLASSAMENTO							DATI DERIVANTI DA
	Sezione Urbana	Foglio	Particella	Sub	Zona Cens.	Micro Zona	Categoria	Classe	Consistenza	Superficie Catastale	Rendita	
1	RA	105	1251	21	1		A/10	3	1,5 vani	Totale: 26 m ²	Euro 449,32	Variazione del 11/03/2014 - Superfici art. 14 DL 201/2011
Indirizzo				VIA CARLO LEVI n. 27 piano: T;								
Annotazioni				Classamento e rendita validati (D.M. 701/94)								

Situazione dell'unità immobiliare dal 09/04/2010

N.	DATI IDENTIFICATIVI				DATI DI CLASSAMENTO							DATI DERIVANTI DA
	Sezione Urbana	Foglio	Particella	Sub	Zona Cens.	Micro Zona	Categoria	Classe	Consistenza	Superficie Catastale	Rendita	
1	RA	105	1251	21	1		A/10	3	1,5 vani		Euro 449,32	VARIAZIONE PER CLASSAMENTO del 09/04/2010 n. 3846.1/2010 in atti dal 09/04/2010 (protocollo n. RA0045279) VARIAZIONE DI CLASSAMENTO
Indirizzo				, VIA CARLO LEVI n. 27 piano: T;								
Annotazioni				Classamento e rendita validati (D.M. 701/94)								

Situazione dell'unità immobiliare dal 18/06/2009

N.	DATI IDENTIFICATIVI				DATI DI CLASSAMENTO							DATI DERIVANTI DA
	Sezione Urbana	Foglio	Particella	Sub	Zona Cens.	Micro Zona	Categoria	Classe	Consistenza	Superficie Catastale	Rendita	
1	RA	105	1251	21	1		A/10	3	1,5 vani		Euro 449,32	COSTITUZIONE del 18/06/2009 n. 1240.1/2009 in atti dal 18/06/2009 (protocollo n. RA0092759) COSTITUZIONE
Indirizzo				, VIA CARLO LEVI n. 27 piano: T;								

Annotazioni	classamento e rendita proposti (D.M. 701/94)	Fine
--------------------	--	------

Situazione degli intestati dal 18/06/2009

N.	DATI ANAGRAFICI	CODICE FISCALE	DIRITTI E ONERI REALI
1	RAETIA SGR S.P.A. con sede in TRENTO	02479130219	(1) Proprieta` per 1000/1000 fino al 31/03/2009
DATI DERIVANTI DA		COSTITUZIONE del 18/06/2009 n. 1240.1/2009 in atti dal 18/06/2009 (protocollo n. RA0092759) Registrazione: COSTITUZIONE	

Situazione degli intestati dal 31/03/2009

N.	DATI ANAGRAFICI	CODICE FISCALE	DIRITTI E ONERI REALI
1	FONDO COMUNE DI INVESTIMENTO DI TIPO CHIUSO RISERVATO AD INVESTITORI QUALIFICATI DIAPHORA 1 con sede in TRENTO	02479130219	(1) Proprieta` per 1/1
DATI DERIVANTI DA		ISTRUMENTO (ATTO PUBBLICO) del 31/03/2009 Voltura n. 3875.1/2015 in atti dal 24/07/2015 (protocollo n. RA0070788) Repertorio n.: 22775 Rogante: MONICA GIANNOTTI Sede: ROMA Registrazione: UU Sede: ROMA n: 6303 del 01/04/2009 ATTO DI RETT. DI APPORTO A FONDO COMUNE	

Unità immobiliari n. 1

Tributi erariali: Euro 0,90

Visura telematica

* Codice Fiscale Validato in Anagrafe Tributaria

Visura storica per immobile

Situazione degli atti informatizzati dall'impianto meccanografico al 08/12/2015

Dati della richiesta	Comune di RAVENNA (Codice: H199)
Catasto Fabbricati	Provincia di RAVENNA Sez. Urb.: RA Foglio: 105 Particella: 1251 Sub.: 22

INTESTATO

1	FONDO COMUNE DI INVESTIMENTO DI TIPO CHIUSO RISERVATO AD INVESTITORI QUALIFICATI DIAPHORA 1 con sede in TRENTO	02479130219*	(1) Proprieta` per 1/1
---	---	--------------	------------------------

Unità immobiliare dal 11/03/2014

N.	DATI IDENTIFICATIVI				DATI DI CLASSAMENTO							DATI DERIVANTI DA
	Sezione Urbana	Foglio	Particella	Sub	Zona Cens.	Micro Zona	Categoria	Classe	Consistenza	Superficie Catastale	Rendita	
1	RA	105	1251	22	1		A/10	3	2 vani	Totale: 27 m ²	Euro 599,09	Variazione del 11/03/2014 - Superfici art. 14 DL 201/2011
Indirizzo				VIA CARLO LEVI n. 27 piano: T-S1;								
Annotazioni				Classamento e rendita validati (D.M. 701/94)								

Situazione dell'unità immobiliare dal 09/04/2010

N.	DATI IDENTIFICATIVI				DATI DI CLASSAMENTO							DATI DERIVANTI DA
	Sezione Urbana	Foglio	Particella	Sub	Zona Cens.	Micro Zona	Categoria	Classe	Consistenza	Superficie Catastale	Rendita	
1	RA	105	1251	22	1		A/10	3	2 vani		Euro 599,09	VARIAZIONE PER CLASSAMENTO del 09/04/2010 n. 3846.1/2010 in atti dal 09/04/2010 (protocollo n. RA0045279) VARIAZIONE DI CLASSAMENTO
Indirizzo				, VIA CARLO LEVI n. 27 piano: T-S1;								
Annotazioni				Classamento e rendita validati (D.M. 701/94)								

Situazione dell'unità immobiliare dal 18/06/2009

N.	DATI IDENTIFICATIVI				DATI DI CLASSAMENTO							DATI DERIVANTI DA
	Sezione Urbana	Foglio	Particella	Sub	Zona Cens.	Micro Zona	Categoria	Classe	Consistenza	Superficie Catastale	Rendita	
1	RA	105	1251	22	1		A/10	3	2 vani		Euro 599,09	COSTITUZIONE del 18/06/2009 n. 1240.1/2009 in atti dal 18/06/2009 (protocollo n. RA0092759) COSTITUZIONE
Indirizzo				, VIA CARLO LEVI n. 27 piano: T-S1;								

Annotazioni	classamento e rendita proposti (D.M. 701/94)	Fine
--------------------	--	------

Situazione degli intestati dal 18/06/2009

N.	DATI ANAGRAFICI	CODICE FISCALE	DIRITTI E ONERI REALI
1	RAETIA SGR S.P.A. con sede in TRENTO	02479130219	(1) Proprieta` per 1000/1000 fino al 31/03/2009
DATI DERIVANTI DA		COSTITUZIONE del 18/06/2009 n. 1240.1/2009 in atti dal 18/06/2009 (protocollo n. RA0092759) Registrazione: COSTITUZIONE	

Situazione degli intestati dal 31/03/2009

N.	DATI ANAGRAFICI	CODICE FISCALE	DIRITTI E ONERI REALI
1	FONDO COMUNE DI INVESTIMENTO DI TIPO CHIUSO RISERVATO AD INVESTITORI QUALIFICATI DIAPHORA 1 con sede in TRENTO	02479130219	(1) Proprieta` per 1/1
DATI DERIVANTI DA		ISTRUMENTO (ATTO PUBBLICO) del 31/03/2009 Voltura n. 3875.1/2015 in atti dal 24/07/2015 (protocollo n. RA0070788) Repertorio n.: 22775 Rogante: MONICA GIANNOTTI Sede: ROMA Registrazione: UU Sede: ROMA n: 6303 del 01/04/2009 ATTO DI RETT. DI APPORTO A FONDO COMUNE	

Unità immobiliari n. 1

Tributi erariali: Euro 0,90

Visura telematica

* Codice Fiscale Validato in Anagrafe Tributaria

Visura storica per immobile

Situazione degli atti informatizzati dall'impianto meccanografico al 08/12/2015

Dati della richiesta	Comune di RAVENNA (Codice: H199)
Catasto Fabbricati	Provincia di RAVENNA Sez. Urb.: RA Foglio: 105 Particella: 1251 Sub.: 35

INTESTATO

1	FONDO COMUNE DI INVESTIMENTO DI TIPO CHIUSO RISERVATO AD INVESTITORI QUALIFICATI DIAPHORA 1 con sede in TRENTO	02479130219*	(1) Proprieta` per 1/1
---	---	--------------	------------------------

Unità immobiliare dal 11/03/2014

N.	DATI IDENTIFICATIVI				DATI DI CLASSAMENTO							DATI DERIVANTI DA
	Sezione Urbana	Foglio	Particella	Sub	Zona Cens.	Micro Zona	Categoria	Classe	Consistenza	Superficie Catastale	Rendita	
1	RA	105	1251	35	1		A/10	3	2 vani	Totale: 27 m ²	Euro 599,09	Variazione del 11/03/2014 - Superfici art. 14 DL 201/2011
Indirizzo				VIA CARLO LEVI n. 23 piano: T-S1;								
Annotazioni				Classamento e rendita validati (D.M. 701/94)								

Situazione dell'unità immobiliare dal 09/04/2010

N.	DATI IDENTIFICATIVI				DATI DI CLASSAMENTO							DATI DERIVANTI DA
	Sezione Urbana	Foglio	Particella	Sub	Zona Cens.	Micro Zona	Categoria	Classe	Consistenza	Superficie Catastale	Rendita	
1	RA	105	1251	35	1		A/10	3	2 vani		Euro 599,09	VARIAZIONE PER CLASSAMENTO del 09/04/2010 n. 3846.1/2010 in atti dal 09/04/2010 (protocollo n. RA0045279) VARIAZIONE DI CLASSAMENTO
Indirizzo				, VIA CARLO LEVI n. 23 piano: T-S1;								
Annotazioni				Classamento e rendita validati (D.M. 701/94)								

Situazione dell'unità immobiliare dal 18/06/2009

N.	DATI IDENTIFICATIVI				DATI DI CLASSAMENTO							DATI DERIVANTI DA
	Sezione Urbana	Foglio	Particella	Sub	Zona Cens.	Micro Zona	Categoria	Classe	Consistenza	Superficie Catastale	Rendita	
1	RA	105	1251	35	1		A/10	3	2 vani		Euro 599,09	COSTITUZIONE del 18/06/2009 n. 1240.1/2009 in atti dal 18/06/2009 (protocollo n. RA0092759) COSTITUZIONE
Indirizzo				, VIA CARLO LEVI n. 23 piano: T-S1;								

Annotazioni	classamento e rendita proposti (D.M. 701/94)	Fine
--------------------	--	------

Situazione degli intestati dal 18/06/2009

N.	DATI ANAGRAFICI	CODICE FISCALE	DIRITTI E ONERI REALI
1	RAETIA SGR S.P.A. con sede in TRENTO	02479130219	(1) Proprieta` per 1000/1000 fino al 31/03/2009
DATI DERIVANTI DA		COSTITUZIONE del 18/06/2009 n. 1240.1/2009 in atti dal 18/06/2009 (protocollo n. RA0092759) Registrazione: COSTITUZIONE	

Situazione degli intestati dal 31/03/2009

N.	DATI ANAGRAFICI	CODICE FISCALE	DIRITTI E ONERI REALI
1	FONDO COMUNE DI INVESTIMENTO DI TIPO CHIUSO RISERVATO AD INVESTITORI QUALIFICATI DIAPHORA 1 con sede in TRENTO	02479130219	(1) Proprieta` per 1/1
DATI DERIVANTI DA		ISTRUMENTO (ATTO PUBBLICO) del 31/03/2009 Voltura n. 3875.1/2015 in atti dal 24/07/2015 (protocollo n. RA0070788) Repertorio n.: 22775 Rogante: MONICA GIANNOTTI Sede: ROMA Registrazione: UU Sede: ROMA n: 6303 del 01/04/2009 ATTO DI RETT. DI APPORTO A FONDO COMUNE	

Unità immobiliari n. 1

Tributi erariali: Euro 0,90

Visura telematica

* Codice Fiscale Validato in Anagrafe Tributaria

Visura storica per immobile

Situazione degli atti informatizzati dall'impianto meccanografico al 08/12/2015

Dati della richiesta	Comune di RAVENNA (Codice: H199)
Catasto Fabbricati	Provincia di RAVENNA Sez. Urb.: RA Foglio: 105 Particella: 1251 Sub.: 36

INTESTATO

1	FONDO COMUNE DI INVESTIMENTO DI TIPO CHIUSO RISERVATO AD INVESTITORI QUALIFICATI DIAPHORA 1 con sede in TRENTO	02479130219*	(1) Proprieta` per 1/1
---	---	--------------	------------------------

Unità immobiliare dal 11/03/2014

N.	DATI IDENTIFICATIVI				DATI DI CLASSAMENTO							DATI DERIVANTI DA
	Sezione Urbana	Foglio	Particella	Sub	Zona Cens.	Micro Zona	Categoria	Classe	Consistenza	Superficie Catastale	Rendita	
1	RA	105	1251	36	1		A/10	3	1,5 vani	Totale: 26 m ²	Euro 449,32	Variazione del 11/03/2014 - Superfici art. 14 DL 201/2011
Indirizzo		VIA CARLO LEVI n. 23 piano: T;										
Annotazioni		Classamento e rendita validati (D.M. 701/94)										

Situazione dell'unità immobiliare dal 09/04/2010

N.	DATI IDENTIFICATIVI				DATI DI CLASSAMENTO							DATI DERIVANTI DA
	Sezione Urbana	Foglio	Particella	Sub	Zona Cens.	Micro Zona	Categoria	Classe	Consistenza	Superficie Catastale	Rendita	
1	RA	105	1251	36	1		A/10	3	1,5 vani		Euro 449,32	VARIAZIONE PER CLASSAMENTO del 09/04/2010 n. 3846.1/2010 in atti dal 09/04/2010 (protocollo n. RA0045279) VARIAZIONE DI CLASSAMENTO
Indirizzo		, VIA CARLO LEVI n. 23 piano: T;										
Annotazioni		Classamento e rendita validati (D.M. 701/94)										

Situazione dell'unità immobiliare dal 18/06/2009

N.	DATI IDENTIFICATIVI				DATI DI CLASSAMENTO							DATI DERIVANTI DA
	Sezione Urbana	Foglio	Particella	Sub	Zona Cens.	Micro Zona	Categoria	Classe	Consistenza	Superficie Catastale	Rendita	
1	RA	105	1251	36	1		A/10	3	1,5 vani		Euro 449,32	COSTITUZIONE del 18/06/2009 n. 1240.1/2009 in atti dal 18/06/2009 (protocollo n. RA0092759) COSTITUZIONE
Indirizzo		, VIA CARLO LEVI n. 23 piano: T;										

Annotazioni	classamento e rendita proposti (D.M. 701/94)	Fine
--------------------	--	------

Situazione degli intestati dal 18/06/2009

N.	DATI ANAGRAFICI	CODICE FISCALE	DIRITTI E ONERI REALI
1	RAETIA SGR S.P.A. con sede in TRENTO	02479130219	(1) Proprieta` per 1000/1000 fino al 31/03/2009
DATI DERIVANTI DA		COSTITUZIONE del 18/06/2009 n. 1240.1/2009 in atti dal 18/06/2009 (protocollo n. RA0092759) Registrazione: COSTITUZIONE	

Situazione degli intestati dal 31/03/2009

N.	DATI ANAGRAFICI	CODICE FISCALE	DIRITTI E ONERI REALI
1	FONDO COMUNE DI INVESTIMENTO DI TIPO CHIUSO RISERVATO AD INVESTITORI QUALIFICATI DIAPHORA 1 con sede in TRENTO	02479130219	(1) Proprieta` per 1/1
DATI DERIVANTI DA		ISTRUMENTO (ATTO PUBBLICO) del 31/03/2009 Voltura n. 3875.1/2015 in atti dal 24/07/2015 (protocollo n. RA0070788) Repertorio n.: 22775 Rogante: MONICA GIANNOTTI Sede: ROMA Registrazione: UU Sede: ROMA n: 6303 del 01/04/2009 ATTO DI RETT. DI APPORTO A FONDO COMUNE	

Unità immobiliari n. 1

Tributi erariali: Euro 0,90

Visura telematica

* Codice Fiscale Validato in Anagrafe Tributaria

Visura storica per immobile

Situazione degli atti informatizzati dall'impianto meccanografico al 08/12/2015

Dati della richiesta	Comune di RAVENNA (Codice: H199)
Catasto Fabbricati	Provincia di RAVENNA Sez. Urb.: RA Foglio: 105 Particella: 1251 Sub.: 37

INTESTATO

1	FONDO COMUNE DI INVESTIMENTO DI TIPO CHIUSO RISERVATO AD INVESTITORI QUALIFICATI DIAPHORA 1 con sede in TRENTO	02479130219*	(1) Proprieta` per 1/1
---	---	--------------	------------------------

Unità immobiliare dal 11/03/2014

N.	DATI IDENTIFICATIVI				DATI DI CLASSAMENTO							DATI DERIVANTI DA
	Sezione Urbana	Foglio	Particella	Sub	Zona Cens.	Micro Zona	Categoria	Classe	Consistenza	Superficie Catastale	Rendita	
1	RA	105	1251	37	1		A/10	3	2 vani	Totale: 31 m ²	Euro 599,09	Variazione del 11/03/2014 - Superfici art. 14 DL 201/2011
Indirizzo		VIA CARLO LEVI n. 23 piano: T-S1;										
Annotazioni		Classamento e rendita validati (D.M. 701/94)										

Situazione dell'unità immobiliare dal 09/04/2010

N.	DATI IDENTIFICATIVI				DATI DI CLASSAMENTO							DATI DERIVANTI DA
	Sezione Urbana	Foglio	Particella	Sub	Zona Cens.	Micro Zona	Categoria	Classe	Consistenza	Superficie Catastale	Rendita	
1	RA	105	1251	37	1		A/10	3	2 vani		Euro 599,09	VARIAZIONE PER CLASSAMENTO del 09/04/2010 n. 3846.1/2010 in atti dal 09/04/2010 (protocollo n. RA0045279) VARIAZIONE DI CLASSAMENTO
Indirizzo		, VIA CARLO LEVI n. 23 piano: T-S1;										
Annotazioni		Classamento e rendita validati (D.M. 701/94)										

Situazione dell'unità immobiliare dal 18/06/2009

N.	DATI IDENTIFICATIVI				DATI DI CLASSAMENTO							DATI DERIVANTI DA
	Sezione Urbana	Foglio	Particella	Sub	Zona Cens.	Micro Zona	Categoria	Classe	Consistenza	Superficie Catastale	Rendita	
1	RA	105	1251	37	1		A/10	3	2 vani		Euro 599,09	COSTITUZIONE del 18/06/2009 n. 1240.1/2009 in atti dal 18/06/2009 (protocollo n. RA0092759) COSTITUZIONE
Indirizzo		, VIA CARLO LEVI n. 23 piano: T-S1;										

Annotazioni	classamento e rendita proposti (D.M. 701/94)	Fine
--------------------	--	------

Situazione degli intestati dal 18/06/2009

N.	DATI ANAGRAFICI	CODICE FISCALE	DIRITTI E ONERI REALI
1	RAETIA SGR S.P.A. con sede in TRENTO	02479130219	(1) Proprieta` per 1000/1000 fino al 31/03/2009
DATI DERIVANTI DA		COSTITUZIONE del 18/06/2009 n. 1240.1/2009 in atti dal 18/06/2009 (protocollo n. RA0092759) Registrazione: COSTITUZIONE	

Situazione degli intestati dal 31/03/2009

N.	DATI ANAGRAFICI	CODICE FISCALE	DIRITTI E ONERI REALI
1	FONDO COMUNE DI INVESTIMENTO DI TIPO CHIUSO RISERVATO AD INVESTITORI QUALIFICATI DIAPHORA 1 con sede in TRENTO	02479130219	(1) Proprieta` per 1/1
DATI DERIVANTI DA		ISTRUMENTO (ATTO PUBBLICO) del 31/03/2009 Voltura n. 3875.1/2015 in atti dal 24/07/2015 (protocollo n. RA0070788) Repertorio n.: 22775 Rogante: MONICA GIANNOTTI Sede: ROMA Registrazione: UU Sede: ROMA n: 6303 del 01/04/2009 ATTO DI RETT. DI APPORTO A FONDO COMUNE	

Unità immobiliari n. 1

Tributi erariali: Euro 0,90

Visura telematica

* Codice Fiscale Validato in Anagrafe Tributaria

Visura storica per immobile

Situazione degli atti informatizzati dall'impianto meccanografico al 08/12/2015

Dati della richiesta	Comune di RAVENNA (Codice: H199)
Catasto Fabbricati	Provincia di RAVENNA Sez. Urb.: RA Foglio: 105 Particella: 1251 Sub.: 38

INTESTATO

1	FONDO COMUNE DI INVESTIMENTO DI TIPO CHIUSO RISERVATO AD INVESTITORI QUALIFICATI DIAPHORA 1 con sede in TRENTO	02479130219*	(1) Proprieta` per 1/1
---	---	--------------	------------------------

Unità immobiliare dal 11/03/2014

N.	DATI IDENTIFICATIVI				DATI DI CLASSAMENTO							DATI DERIVANTI DA
	Sezione Urbana	Foglio	Particella	Sub	Zona Cens.	Micro Zona	Categoria	Classe	Consistenza	Superficie Catastale	Rendita	
1	RA	105	1251	38	1		A/10	3	2 vani	Totale: 31 m ²	Euro 599,09	Variazione del 11/03/2014 - Superfici art. 14 DL 201/2011
Indirizzo				VIA CARLO LEVI n. 23 piano: T-S1;								
Annotazioni				Classamento e rendita validati (D.M. 701/94)								

Situazione dell'unità immobiliare dal 09/04/2010

N.	DATI IDENTIFICATIVI				DATI DI CLASSAMENTO							DATI DERIVANTI DA
	Sezione Urbana	Foglio	Particella	Sub	Zona Cens.	Micro Zona	Categoria	Classe	Consistenza	Superficie Catastale	Rendita	
1	RA	105	1251	38	1		A/10	3	2 vani		Euro 599,09	VARIAZIONE PER CLASSAMENTO del 09/04/2010 n. 3846.1/2010 in atti dal 09/04/2010 (protocollo n. RA0045279) VARIAZIONE DI CLASSAMENTO
Indirizzo				, VIA CARLO LEVI n. 23 piano: T-S1;								
Annotazioni				Classamento e rendita validati (D.M. 701/94)								

Situazione dell'unità immobiliare dal 18/06/2009

N.	DATI IDENTIFICATIVI				DATI DI CLASSAMENTO							DATI DERIVANTI DA
	Sezione Urbana	Foglio	Particella	Sub	Zona Cens.	Micro Zona	Categoria	Classe	Consistenza	Superficie Catastale	Rendita	
1	RA	105	1251	38	1		A/10	3	2 vani		Euro 599,09	COSTITUZIONE del 18/06/2009 n. 1240.1/2009 in atti dal 18/06/2009 (protocollo n. RA0092759) COSTITUZIONE
Indirizzo				, VIA CARLO LEVI n. 23 piano: T-S1;								

Annotazioni	classamento e rendita proposti (D.M. 701/94)	Fine
--------------------	--	------

Situazione degli intestati dal 18/06/2009

N.	DATI ANAGRAFICI	CODICE FISCALE	DIRITTI E ONERI REALI
1	RAETIA SGR S.P.A. con sede in TRENTO	02479130219	(1) Proprieta` per 1000/1000 fino al 31/03/2009
DATI DERIVANTI DA		COSTITUZIONE del 18/06/2009 n. 1240.1/2009 in atti dal 18/06/2009 (protocollo n. RA0092759) Registrazione: COSTITUZIONE	

Situazione degli intestati dal 31/03/2009

N.	DATI ANAGRAFICI	CODICE FISCALE	DIRITTI E ONERI REALI
1	FONDO COMUNE DI INVESTIMENTO DI TIPO CHIUSO RISERVATO AD INVESTITORI QUALIFICATI DIAPHORA 1 con sede in TRENTO	02479130219	(1) Proprieta` per 1/1
DATI DERIVANTI DA		ISTRUMENTO (ATTO PUBBLICO) del 31/03/2009 Voltura n. 3875.1/2015 in atti dal 24/07/2015 (protocollo n. RA0070788) Repertorio n.: 22775 Rogante: MONICA GIANNOTTI Sede: ROMA Registrazione: UU Sede: ROMA n: 6303 del 01/04/2009 ATTO DI RETT. DI APPORTO A FONDO COMUNE	

Unità immobiliari n. 1

Tributi erariali: Euro 0,90

Visura telematica

* Codice Fiscale Validato in Anagrafe Tributaria

Visura storica per immobile

Situazione degli atti informatizzati dall'impianto meccanografico al 10/12/2015

Dati della richiesta	Comune di RAVENNA (Codice: H199)
Catasto Fabbricati	Provincia di RAVENNA Sez. Urb.: RA Foglio: 105 Particella: 1251 Sub.: 47

INTESTATO

1	FONDO COMUNE DI INVESTIMENTO DI TIPO CHIUSO RISERVATO AD INVESTITORI QUALIFICATI DIAPHORA 1 con sede in TRENTO	02479130219*	(1) Proprieta` per 1/1
---	---	--------------	------------------------

Unità immobiliare dal 11/03/2014

N.	DATI IDENTIFICATIVI				DATI DI CLASSAMENTO							DATI DERIVANTI DA
	Sezione Urbana	Foglio	Particella	Sub	Zona Cens.	Micro Zona	Categoria	Classe	Consistenza	Superficie Catastale	Rendita	
1	RA	105	1251	47	1		A/3	3	7 vani	Totale: 116 m ² Totale escluse aree scoperte** : 108 m ²	Euro 831,50	Variazione del 11/03/2014 - Superfici art. 14 DL 201/2011

Indirizzo	VIA CARLO LEVI n. 23 piano: 3-S1;
Annotazioni	Classamento e rendita validati (D.M. 701/94)

Situazione dell'unità immobiliare dal 09/04/2010

N.	DATI IDENTIFICATIVI				DATI DI CLASSAMENTO							DATI DERIVANTI DA
	Sezione Urbana	Foglio	Particella	Sub	Zona Cens.	Micro Zona	Categoria	Classe	Consistenza	Superficie Catastale	Rendita	
1	RA	105	1251	47	1		A/3	3	7 vani		Euro 831,50	VARIAZIONE PER CLASSAMENTO del 09/04/2010 n. 3846.1/2010 in atti dal 09/04/2010 (protocollo n. RA0045279) VARIAZIONE DI CLASSAMENTO

Indirizzo	, VIA CARLO LEVI n. 23 piano: 3-S1;
Annotazioni	Classamento e rendita validati (D.M. 701/94)

Visura storica per immobile

Situazione degli atti informatizzati dall'impianto meccanografico al 10/12/2015

Situazione dell'unità immobiliare dal 18/06/2009

N.	DATI IDENTIFICATIVI				DATI DI CLASSAMENTO							DATI DERIVANTI DA
	Sezione Urbana	Foglio	Particella	Sub	Zona Cens.	Micro Zona	Categoria	Classe	Consistenza	Superficie Catastale	Rendita	
1	RA	105	1251	47	1		A/3	3	7 vani		Euro 831,50	COSTITUZIONE del 18/06/2009 n. 1240.1/2009 in atti dal 18/06/2009 (protocollo n. RA0092759) COSTITUZIONE
Indirizzo				, VIA CARLO LEVI n. 23 piano: 3-S1;								
Annotazioni				classamento e rendita proposti (D.M. 701/94)								

Situazione degli intestati dal 18/06/2009

N.	DATI ANAGRAFICI	CODICE FISCALE	DIRITTI E ONERI REALI
1	RAETIA SGR S.P.A. con sede in TRENTO	02479130219	(1) Proprieta` per 1000/1000 fino al 31/03/2009
DATI DERIVANTI DA		COSTITUZIONE del 18/06/2009 n. 1240.1/2009 in atti dal 18/06/2009 (protocollo n. RA0092759) Registrazione: COSTITUZIONE	

Situazione degli intestati dal 31/03/2009

N.	DATI ANAGRAFICI	CODICE FISCALE	DIRITTI E ONERI REALI
1	FONDO COMUNE DI INVESTIMENTO DI TIPO CHIUSO RISERVATO AD INVESTITORI QUALIFICATI DIAPHORA 1 con sede in TRENTO	02479130219	(1) Proprieta` per 1/1
DATI DERIVANTI DA		ISTRUMENTO (ATTO PUBBLICO) del 31/03/2009 Voltura n. 3875.1/2015 in atti dal 24/07/2015 (protocollo n. RA0070788) Repertorio n.: 22775 Rogante: MONICA GIANNOTTI Sede: ROMA Registrazione: UU Sede: ROMA n: 6303 del 01/04/2009 ATTO DI RETT. DI APPORTO A FONDO COMUNE	

Unità immobiliari n. 1

Tributi erariali: Euro 0,90

Visura telematica

* Codice Fiscale Validato in Anagrafe Tributaria

** Si intendono escluse le "superfici di balconi, terrazzi e aree scoperte pertinenziali e accessorie, comunicanti o non comunicanti"
(cfr. Provvedimento del Direttore dell'Agenzia delle Entrate 29 marzo 2013).

Visura storica per immobile

Situazione degli atti informatizzati dall'impianto meccanografico al 08/12/2015

Dati della richiesta	Comune di RAVENNA (Codice: H199)
Catasto Fabbricati	Provincia di RAVENNA Sez. Urb.: RA Foglio: 105 Particella: 1251 Sub.: 51

INTESTATO

1	FONDO COMUNE DI INVESTIMENTO DI TIPO CHIUSO RISERVATO AD INVESTITORI QUALIFICATI DIAPHORA 1 con sede in TRENTO	02479130219*	(1) Proprieta` per 1/1
---	---	--------------	------------------------

Unità immobiliare dal 11/03/2014

N.	DATI IDENTIFICATIVI				DATI DI CLASSAMENTO							DATI DERIVANTI DA
	Sezione Urbana	Foglio	Particella	Sub	Zona Cens.	Micro Zona	Categoria	Classe	Consistenza	Superficie Catastale	Rendita	
1	RA	105	1251	51	1		A/10	3	1,5 vani	Totale: 26 m ²	Euro 449,32	Variazione del 11/03/2014 - Superfici art. 14 DL 201/2011
Indirizzo				VIA CARLO LEVI n. 25 piano: T;								
Annotazioni				Classamento e rendita validati (D.M. 701/94)								

Situazione dell'unità immobiliare dal 09/04/2010

N.	DATI IDENTIFICATIVI				DATI DI CLASSAMENTO							DATI DERIVANTI DA
	Sezione Urbana	Foglio	Particella	Sub	Zona Cens.	Micro Zona	Categoria	Classe	Consistenza	Superficie Catastale	Rendita	
1	RA	105	1251	51	1		A/10	3	1,5 vani		Euro 449,32	VARIAZIONE PER CLASSAMENTO del 09/04/2010 n. 3846.1/2010 in atti dal 09/04/2010 (protocollo n. RA0045279) VARIAZIONE DI CLASSAMENTO
Indirizzo				, VIA CARLO LEVI n. 25 piano: T;								
Annotazioni				Classamento e rendita validati (D.M. 701/94)								

Situazione dell'unità immobiliare dal 18/06/2009

N.	DATI IDENTIFICATIVI				DATI DI CLASSAMENTO							DATI DERIVANTI DA
	Sezione Urbana	Foglio	Particella	Sub	Zona Cens.	Micro Zona	Categoria	Classe	Consistenza	Superficie Catastale	Rendita	
1	RA	105	1251	51	1		A/10	3	1,5 vani		Euro 449,32	COSTITUZIONE del 18/06/2009 n. 1240.1/2009 in atti dal 18/06/2009 (protocollo n. RA0092759) COSTITUZIONE
Indirizzo				, VIA CARLO LEVI n. 25 piano: T;								

Annotazioni	classamento e rendita proposti (D.M. 701/94)	Fine
--------------------	--	------

Situazione degli intestati dal 18/06/2009

N.	DATI ANAGRAFICI	CODICE FISCALE	DIRITTI E ONERI REALI
1	RAETIA SGR S.P.A. con sede in TRENTO	02479130219	(1) Proprieta` per 1000/1000 fino al 31/03/2009
DATI DERIVANTI DA		COSTITUZIONE del 18/06/2009 n. 1240.1/2009 in atti dal 18/06/2009 (protocollo n. RA0092759) Registrazione: COSTITUZIONE	

Situazione degli intestati dal 31/03/2009

N.	DATI ANAGRAFICI	CODICE FISCALE	DIRITTI E ONERI REALI
1	FONDO COMUNE DI INVESTIMENTO DI TIPO CHIUSO RISERVATO AD INVESTITORI QUALIFICATI DIAPHORA 1 con sede in TRENTO	02479130219	(1) Proprieta` per 1/1
DATI DERIVANTI DA		ISTRUMENTO (ATTO PUBBLICO) del 31/03/2009 Voltura n. 3875.1/2015 in atti dal 24/07/2015 (protocollo n. RA0070788) Repertorio n.: 22775 Rogante: MONICA GIANNOTTI Sede: ROMA Registrazione: UU Sede: ROMA n: 6303 del 01/04/2009 ATTO DI RETT. DI APPORTO A FONDO COMUNE	

Unità immobiliari n. 1

Tributi erariali: Euro 0,90

Visura telematica

* Codice Fiscale Validato in Anagrafe Tributaria

Visura storica per immobile

Situazione degli atti informatizzati dall'impianto meccanografico al 08/12/2015

Dati della richiesta	Comune di RAVENNA (Codice: H199)
Catasto Fabbricati	Provincia di RAVENNA Sez. Urb.: RA Foglio: 105 Particella: 1251 Sub.: 52

INTESTATO

1	FONDO COMUNE DI INVESTIMENTO DI TIPO CHIUSO RISERVATO AD INVESTITORI QUALIFICATI DIAPHORA 1 con sede in TRENTO	02479130219*	(1) Proprieta` per 1/1
---	---	--------------	------------------------

Unità immobiliare dal 11/03/2014

N.	DATI IDENTIFICATIVI				DATI DI CLASSAMENTO							DATI DERIVANTI DA
	Sezione Urbana	Foglio	Particella	Sub	Zona Cens.	Micro Zona	Categoria	Classe	Consistenza	Superficie Catastale	Rendita	
1	RA	105	1251	52	1		A/10	3	2 vani	Totale: 27 m ²	Euro 599,09	Variazione del 11/03/2014 - Superfici art. 14 DL 201/2011
Indirizzo				VIA CARLO LEVI n. 25 piano: T-S1;								
Annotazioni				Classamento e rendita validati (D.M. 701/94)								

Situazione dell'unità immobiliare dal 09/04/2010

N.	DATI IDENTIFICATIVI				DATI DI CLASSAMENTO							DATI DERIVANTI DA
	Sezione Urbana	Foglio	Particella	Sub	Zona Cens.	Micro Zona	Categoria	Classe	Consistenza	Superficie Catastale	Rendita	
1	RA	105	1251	52	1		A/10	3	2 vani		Euro 599,09	VARIAZIONE PER CLASSAMENTO del 09/04/2010 n. 3846.1/2010 in atti dal 09/04/2010 (protocollo n. RA0045279) VARIAZIONE DI CLASSAMENTO
Indirizzo				, VIA CARLO LEVI n. 25 piano: T-S1;								
Annotazioni				Classamento e rendita validati (D.M. 701/94)								

Situazione dell'unità immobiliare dal 18/06/2009

N.	DATI IDENTIFICATIVI				DATI DI CLASSAMENTO							DATI DERIVANTI DA
	Sezione Urbana	Foglio	Particella	Sub	Zona Cens.	Micro Zona	Categoria	Classe	Consistenza	Superficie Catastale	Rendita	
1	RA	105	1251	52	1		A/10	3	2 vani		Euro 599,09	COSTITUZIONE del 18/06/2009 n. 1240.1/2009 in atti dal 18/06/2009 (protocollo n. RA0092759) COSTITUZIONE
Indirizzo				, VIA CARLO LEVI n. 25 piano: T-S1;								

Annotazioni	classamento e rendita proposti (D.M. 701/94)	Fine
--------------------	--	------

Situazione degli intestati dal 18/06/2009

N.	DATI ANAGRAFICI	CODICE FISCALE	DIRITTI E ONERI REALI
1	RAETIA SGR S.P.A. con sede in TRENTO	02479130219	(1) Proprieta` per 1000/1000 fino al 31/03/2009
DATI DERIVANTI DA		COSTITUZIONE del 18/06/2009 n. 1240.1/2009 in atti dal 18/06/2009 (protocollo n. RA0092759) Registrazione: COSTITUZIONE	

Situazione degli intestati dal 31/03/2009

N.	DATI ANAGRAFICI	CODICE FISCALE	DIRITTI E ONERI REALI
1	FONDO COMUNE DI INVESTIMENTO DI TIPO CHIUSO RISERVATO AD INVESTITORI QUALIFICATI DIAPHORA 1 con sede in TRENTO	02479130219	(1) Proprieta` per 1/1
DATI DERIVANTI DA		ISTRUMENTO (ATTO PUBBLICO) del 31/03/2009 Voltura n. 3875.1/2015 in atti dal 24/07/2015 (protocollo n. RA0070788) Repertorio n.: 22775 Rogante: MONICA GIANNOTTI Sede: ROMA Registrazione: UU Sede: ROMA n: 6303 del 01/04/2009 ATTO DI RETT. DI APPORTO A FONDO COMUNE	

Unità immobiliari n. 1

Tributi erariali: Euro 0,90

Visura telematica

* Codice Fiscale Validato in Anagrafe Tributaria

Visura storica per immobile

Situazione degli atti informatizzati dall'impianto meccanografico al 08/12/2015

Dati della richiesta	Comune di RAVENNA (Codice: H199)
Catasto Fabbricati	Provincia di RAVENNA Sez. Urb.: RA Foglio: 105 Particella: 1251 Sub.: 53

INTESTATO

1	FONDO COMUNE DI INVESTIMENTO DI TIPO CHIUSO RISERVATO AD INVESTITORI QUALIFICATI DIAPHORA 1 con sede in TRENTO	02479130219*	(1) Proprieta` per 1/1
---	---	--------------	------------------------

Unità immobiliare dal 11/03/2014

N.	DATI IDENTIFICATIVI				DATI DI CLASSAMENTO							DATI DERIVANTI DA
	Sezione Urbana	Foglio	Particella	Sub	Zona Cens.	Micro Zona	Categoria	Classe	Consistenza	Superficie Catastale	Rendita	
1	RA	105	1251	53	1		A/10	3	2 vani	Totale: 31 m ²	Euro 599,09	Variazione del 11/03/2014 - Superfici art. 14 DL 201/2011
Indirizzo				VIA CARLO LEVI n. 25 piano: T-S1;								
Annotazioni				Classamento e rendita validati (D.M. 701/94)								

Situazione dell'unità immobiliare dal 09/04/2010

N.	DATI IDENTIFICATIVI				DATI DI CLASSAMENTO							DATI DERIVANTI DA
	Sezione Urbana	Foglio	Particella	Sub	Zona Cens.	Micro Zona	Categoria	Classe	Consistenza	Superficie Catastale	Rendita	
1	RA	105	1251	53	1		A/10	3	2 vani		Euro 599,09	VARIAZIONE PER CLASSAMENTO del 09/04/2010 n. 3846.1/2010 in atti dal 09/04/2010 (protocollo n. RA0045279) VARIAZIONE DI CLASSAMENTO
Indirizzo				, VIA CARLO LEVI n. 25 piano: T-S1;								
Annotazioni				Classamento e rendita validati (D.M. 701/94)								

Situazione dell'unità immobiliare dal 18/06/2009

N.	DATI IDENTIFICATIVI				DATI DI CLASSAMENTO							DATI DERIVANTI DA
	Sezione Urbana	Foglio	Particella	Sub	Zona Cens.	Micro Zona	Categoria	Classe	Consistenza	Superficie Catastale	Rendita	
1	RA	105	1251	53	1		A/10	3	2 vani		Euro 599,09	COSTITUZIONE del 18/06/2009 n. 1240.1/2009 in atti dal 18/06/2009 (protocollo n. RA0092759) COSTITUZIONE
Indirizzo				, VIA CARLO LEVI n. 25 piano: T-S1;								

Annotazioni	classamento e rendita proposti (D.M. 701/94)	Fine
--------------------	--	------

Situazione degli intestati dal 18/06/2009

N.	DATI ANAGRAFICI	CODICE FISCALE	DIRITTI E ONERI REALI
1	RAETIA SGR S.P.A. con sede in TRENTO	02479130219	(1) Proprieta` per 1000/1000 fino al 31/03/2009
DATI DERIVANTI DA		COSTITUZIONE del 18/06/2009 n. 1240.1/2009 in atti dal 18/06/2009 (protocollo n. RA0092759) Registrazione: COSTITUZIONE	

Situazione degli intestati dal 31/03/2009

N.	DATI ANAGRAFICI	CODICE FISCALE	DIRITTI E ONERI REALI
1	FONDO COMUNE DI INVESTIMENTO DI TIPO CHIUSO RISERVATO AD INVESTITORI QUALIFICATI DIAPHORA 1 con sede in TRENTO	02479130219	(1) Proprieta` per 1/1
DATI DERIVANTI DA		ISTRUMENTO (ATTO PUBBLICO) del 31/03/2009 Voltura n. 3875.1/2015 in atti dal 24/07/2015 (protocollo n. RA0070788) Repertorio n.: 22775 Rogante: MONICA GIANNOTTI Sede: ROMA Registrazione: UU Sede: ROMA n: 6303 del 01/04/2009 ATTO DI RETT. DI APPORTO A FONDO COMUNE	

Unità immobiliari n. 1

Tributi erariali: Euro 0,90

Visura telematica

* Codice Fiscale Validato in Anagrafe Tributaria

Visura storica per immobile

Situazione degli atti informatizzati dall'impianto meccanografico al 08/12/2015

Dati della richiesta	Comune di RAVENNA (Codice: H199)
Catasto Fabbricati	Provincia di RAVENNA Sez. Urb.: RA Foglio: 105 Particella: 1251 Sub.: 54

INTESTATO

1	FONDO COMUNE DI INVESTIMENTO DI TIPO CHIUSO RISERVATO AD INVESTITORI QUALIFICATI DIAPHORA 1 con sede in TRENTO	02479130219*	(1) Proprieta` per 1/1
---	---	--------------	------------------------

Unità immobiliare dal 11/03/2014

N.	DATI IDENTIFICATIVI				DATI DI CLASSAMENTO							DATI DERIVANTI DA
	Sezione Urbana	Foglio	Particella	Sub	Zona Cens.	Micro Zona	Categoria	Classe	Consistenza	Superficie Catastale	Rendita	
1	RA	105	1251	54	1		A/10	3	2 vani	Totale: 31 m ²	Euro 599,09	Variazione del 11/03/2014 - Superfici art. 14 DL 201/2011
Indirizzo				VIA CARLO LEVI n. 25 piano: T-S1;								
Annotazioni				Classamento e rendita validati (D.M. 701/94)								

Situazione dell'unità immobiliare dal 09/04/2010

N.	DATI IDENTIFICATIVI				DATI DI CLASSAMENTO							DATI DERIVANTI DA
	Sezione Urbana	Foglio	Particella	Sub	Zona Cens.	Micro Zona	Categoria	Classe	Consistenza	Superficie Catastale	Rendita	
1	RA	105	1251	54	1		A/10	3	2 vani		Euro 599,09	VARIAZIONE PER CLASSAMENTO del 09/04/2010 n. 3846.1/2010 in atti dal 09/04/2010 (protocollo n. RA0045279) VARIAZIONE DI CLASSAMENTO
Indirizzo				, VIA CARLO LEVI n. 25 piano: T-S1;								
Annotazioni				Classamento e rendita validati (D.M. 701/94)								

Situazione dell'unità immobiliare dal 18/06/2009

N.	DATI IDENTIFICATIVI				DATI DI CLASSAMENTO							DATI DERIVANTI DA
	Sezione Urbana	Foglio	Particella	Sub	Zona Cens.	Micro Zona	Categoria	Classe	Consistenza	Superficie Catastale	Rendita	
1	RA	105	1251	54	1		A/10	3	2 vani		Euro 599,09	COSTITUZIONE del 18/06/2009 n. 1240.1/2009 in atti dal 18/06/2009 (protocollo n. RA0092759) COSTITUZIONE
Indirizzo				, VIA CARLO LEVI n. 25 piano: T-S1;								

Annotazioni	classamento e rendita proposti (D.M. 701/94)	Fine
--------------------	--	------

Situazione degli intestati dal 18/06/2009

N.	DATI ANAGRAFICI	CODICE FISCALE	DIRITTI E ONERI REALI
1	RAETIA SGR S.P.A. con sede in TRENTO	02479130219	(1) Proprieta` per 1000/1000 fino al 31/03/2009
DATI DERIVANTI DA		COSTITUZIONE del 18/06/2009 n. 1240.1/2009 in atti dal 18/06/2009 (protocollo n. RA0092759) Registrazione: COSTITUZIONE	

Situazione degli intestati dal 31/03/2009

N.	DATI ANAGRAFICI	CODICE FISCALE	DIRITTI E ONERI REALI
1	FONDO COMUNE DI INVESTIMENTO DI TIPO CHIUSO RISERVATO AD INVESTITORI QUALIFICATI DIAPHORA 1 con sede in TRENTO	02479130219	(1) Proprieta` per 1/1
DATI DERIVANTI DA		ISTRUMENTO (ATTO PUBBLICO) del 31/03/2009 Voltura n. 3875.1/2015 in atti dal 24/07/2015 (protocollo n. RA0070788) Repertorio n.: 22775 Rogante: MONICA GIANNOTTI Sede: ROMA Registrazione: UU Sede: ROMA n: 6303 del 01/04/2009 ATTO DI RETT. DI APPORTO A FONDO COMUNE	

Unità immobiliari n. 1

Tributi erariali: Euro 0,90

Visura telematica

* Codice Fiscale Validato in Anagrafe Tributaria

Visura storica per immobile

Situazione degli atti informatizzati dall'impianto meccanografico al 08/12/2015

Dati della richiesta	Comune di RAVENNA (Codice: H199)
Catasto Fabbricati	Provincia di RAVENNA Sez. Urb.: RA Foglio: 105 Particella: 1251 Sub.: 72

INTESTATO

1	FONDO COMUNE DI INVESTIMENTO DI TIPO CHIUSO RISERVATO AD INVESTITORI QUALIFICATI DIAPHORA 1 con sede in TRENTO	02479130219*	(1) Proprieta` per 1/1
---	---	--------------	------------------------

Unità immobiliare dal 11/03/2014

N.	DATI IDENTIFICATIVI				DATI DI CLASSAMENTO							DATI DERIVANTI DA
	Sezione Urbana	Foglio	Particella	Sub	Zona Cens.	Micro Zona	Categoria	Classe	Consistenza	Superficie Catastale	Rendita	
1	RA	105	1251	72	1		C/6	2	16 m ²	Totale: 16 m ²	Euro 85,11	Variazione del 11/03/2014 - Superfici art. 14 DL 201/2011
Indirizzo				VIA CARLO LEVI n. 29 piano: S1;								
Annotazioni				Classamento e rendita validati (D.M. 701/94)								

Situazione dell'unità immobiliare dal 09/04/2010

N.	DATI IDENTIFICATIVI				DATI DI CLASSAMENTO							DATI DERIVANTI DA
	Sezione Urbana	Foglio	Particella	Sub	Zona Cens.	Micro Zona	Categoria	Classe	Consistenza	Superficie Catastale	Rendita	
1	RA	105	1251	72	1		C/6	2	16 m ²		Euro 85,11	VARIAZIONE PER CLASSAMENTO del 09/04/2010 n. 3846.1/2010 in atti dal 09/04/2010 (protocollo n. RA0045279) VARIAZIONE DI CLASSAMENTO
Indirizzo				, VIA CARLO LEVI n. 29 piano: S1;								
Annotazioni				Classamento e rendita validati (D.M. 701/94)								

Situazione dell'unità immobiliare dal 18/06/2009

N.	DATI IDENTIFICATIVI				DATI DI CLASSAMENTO							DATI DERIVANTI DA
	Sezione Urbana	Foglio	Particella	Sub	Zona Cens.	Micro Zona	Categoria	Classe	Consistenza	Superficie Catastale	Rendita	
1	RA	105	1251	72	1		C/6	2	16 m ²		Euro 85,11	COSTITUZIONE del 18/06/2009 n. 1240.1/2009 in atti dal 18/06/2009 (protocollo n. RA0092759) COSTITUZIONE
Indirizzo				, VIA CARLO LEVI n. 29 piano: S1;								

Annotazioni	classamento e rendita proposti (D.M. 701/94)	Fine
--------------------	--	------

Situazione degli intestati dal 18/06/2009

N.	DATI ANAGRAFICI	CODICE FISCALE	DIRITTI E ONERI REALI
1	RAETIA SGR S.P.A. con sede in TRENTO	02479130219	(1) Proprieta` per 1000/1000 fino al 31/03/2009
DATI DERIVANTI DA		COSTITUZIONE del 18/06/2009 n. 1240.1/2009 in atti dal 18/06/2009 (protocollo n. RA0092759) Registrazione: COSTITUZIONE	

Situazione degli intestati dal 31/03/2009

N.	DATI ANAGRAFICI	CODICE FISCALE	DIRITTI E ONERI REALI
1	FONDO COMUNE DI INVESTIMENTO DI TIPO CHIUSO RISERVATO AD INVESTITORI QUALIFICATI DIAPHORA 1 con sede in TRENTO	02479130219	(1) Proprieta` per 1/1
DATI DERIVANTI DA		ISTRUMENTO (ATTO PUBBLICO) del 31/03/2009 Voltura n. 3875.1/2015 in atti dal 24/07/2015 (protocollo n. RA0070788) Repertorio n.: 22775 Rogante: MONICA GIANNOTTI Sede: ROMA Registrazione: UU Sede: ROMA n: 6303 del 01/04/2009 ATTO DI RETT. DI APPORTO A FONDO COMUNE	

Unità immobiliari n. 1

Tributi erariali: Euro 0,90

Visura telematica

* Codice Fiscale Validato in Anagrafe Tributaria

Visura storica per immobile

Situazione degli atti informatizzati dall'impianto meccanografico al 08/12/2015

Dati della richiesta	Comune di RAVENNA (Codice: H199)
Catasto Fabbricati	Provincia di RAVENNA Sez. Urb.: RA Foglio: 105 Particella: 1251 Sub.: 73

INTESTATO

1	FONDO COMUNE DI INVESTIMENTO DI TIPO CHIUSO RISERVATO AD INVESTITORI QUALIFICATI DIAPHORA 1 con sede in TRENTO	02479130219*	(1) Proprieta` per 1/1
---	---	--------------	------------------------

Unità immobiliare dal 11/03/2014

N.	DATI IDENTIFICATIVI				DATI DI CLASSAMENTO							DATI DERIVANTI DA
	Sezione Urbana	Foglio	Particella	Sub	Zona Cens.	Micro Zona	Categoria	Classe	Consistenza	Superficie Catastale	Rendita	
1	RA	105	1251	73	1		C/6	2	12 m ²	Totale: 12 m ²	Euro 63,83	Variazione del 11/03/2014 - Superfici art. 14 DL 201/2011
Indirizzo				VIA CARLO LEVI n. 29 piano: S1;								
Annotazioni				Classamento e rendita validati (D.M. 701/94)								

Situazione dell'unità immobiliare dal 09/04/2010

N.	DATI IDENTIFICATIVI				DATI DI CLASSAMENTO							DATI DERIVANTI DA
	Sezione Urbana	Foglio	Particella	Sub	Zona Cens.	Micro Zona	Categoria	Classe	Consistenza	Superficie Catastale	Rendita	
1	RA	105	1251	73	1		C/6	2	12 m ²		Euro 63,83	VARIAZIONE PER CLASSAMENTO del 09/04/2010 n. 3846.1/2010 in atti dal 09/04/2010 (protocollo n. RA0045279) VARIAZIONE DI CLASSAMENTO
Indirizzo				, VIA CARLO LEVI n. 29 piano: S1;								
Annotazioni				Classamento e rendita validati (D.M. 701/94)								

Situazione dell'unità immobiliare dal 18/06/2009

N.	DATI IDENTIFICATIVI				DATI DI CLASSAMENTO							DATI DERIVANTI DA
	Sezione Urbana	Foglio	Particella	Sub	Zona Cens.	Micro Zona	Categoria	Classe	Consistenza	Superficie Catastale	Rendita	
1	RA	105	1251	73	1		C/6	2	12 m ²		Euro 63,83	COSTITUZIONE del 18/06/2009 n. 1240.1/2009 in atti dal 18/06/2009 (protocollo n. RA0092759) COSTITUZIONE
Indirizzo				, VIA CARLO LEVI n. 29 piano: S1;								

Annotazioni	classamento e rendita proposti (D.M. 701/94)	Fine
--------------------	--	------

Situazione degli intestati dal 18/06/2009

N.	DATI ANAGRAFICI	CODICE FISCALE	DIRITTI E ONERI REALI
1	RAETIA SGR S.P.A. con sede in TRENTO	02479130219	(1) Proprieta` per 1000/1000 fino al 31/03/2009
DATI DERIVANTI DA		COSTITUZIONE del 18/06/2009 n. 1240.1/2009 in atti dal 18/06/2009 (protocollo n. RA0092759) Registrazione: COSTITUZIONE	

Situazione degli intestati dal 31/03/2009

N.	DATI ANAGRAFICI	CODICE FISCALE	DIRITTI E ONERI REALI
1	FONDO COMUNE DI INVESTIMENTO DI TIPO CHIUSO RISERVATO AD INVESTITORI QUALIFICATI DIAPHORA 1 con sede in TRENTO	02479130219	(1) Proprieta` per 1/1
DATI DERIVANTI DA		ISTRUMENTO (ATTO PUBBLICO) del 31/03/2009 Voltura n. 3875.1/2015 in atti dal 24/07/2015 (protocollo n. RA0070788) Repertorio n.: 22775 Rogante: MONICA GIANNOTTI Sede: ROMA Registrazione: UU Sede: ROMA n: 6303 del 01/04/2009 ATTO DI RETT. DI APPORTO A FONDO COMUNE	

Unità immobiliari n. 1

Tributi erariali: Euro 0,90

Visura telematica

* Codice Fiscale Validato in Anagrafe Tributaria

Visura storica per immobile

Situazione degli atti informatizzati dall'impianto meccanografico al 08/12/2015

Dati della richiesta	Comune di RAVENNA (Codice: H199)
Catasto Fabbricati	Provincia di RAVENNA Sez. Urb.: RA Foglio: 105 Particella: 1251 Sub.: 83

INTESTATO

1	FONDO COMUNE DI INVESTIMENTO DI TIPO CHIUSO RISERVATO AD INVESTITORI QUALIFICATI DIAPHORA 1 con sede in TRENTO	02479130219*	(1) Proprieta` per 1/1
---	---	--------------	------------------------

Unità immobiliare dal 11/03/2014

N.	DATI IDENTIFICATIVI				DATI DI CLASSAMENTO							DATI DERIVANTI DA
	Sezione Urbana	Foglio	Particella	Sub	Zona Cens.	Micro Zona	Categoria	Classe	Consistenza	Superficie Catastale	Rendita	
1	RA	105	1251	83	1		C/6	2	12 m ²	Totale: 12 m ²	Euro 63,83	Variazione del 11/03/2014 - Superfici art. 14 DL 201/2011
Indirizzo		VIA CARLO LEVI n. 29 piano: S1;										
Annotazioni		Classamento e rendita validati (D.M. 701/94)										

Situazione dell'unità immobiliare dal 09/04/2010

N.	DATI IDENTIFICATIVI				DATI DI CLASSAMENTO							DATI DERIVANTI DA
	Sezione Urbana	Foglio	Particella	Sub	Zona Cens.	Micro Zona	Categoria	Classe	Consistenza	Superficie Catastale	Rendita	
1	RA	105	1251	83	1		C/6	2	12 m ²		Euro 63,83	VARIAZIONE PER CLASSAMENTO del 09/04/2010 n. 3846.1/2010 in atti dal 09/04/2010 (protocollo n. RA0045279) VARIAZIONE DI CLASSAMENTO
Indirizzo		, VIA CARLO LEVI n. 29 piano: S1;										
Annotazioni		Classamento e rendita validati (D.M. 701/94)										

Situazione dell'unità immobiliare dal 18/06/2009

N.	DATI IDENTIFICATIVI				DATI DI CLASSAMENTO							DATI DERIVANTI DA
	Sezione Urbana	Foglio	Particella	Sub	Zona Cens.	Micro Zona	Categoria	Classe	Consistenza	Superficie Catastale	Rendita	
1	RA	105	1251	83	1		C/6	2	12 m ²		Euro 63,83	COSTITUZIONE del 18/06/2009 n. 1240.1/2009 in atti dal 18/06/2009 (protocollo n. RA0092759) COSTITUZIONE
Indirizzo		, VIA CARLO LEVI n. 29 piano: S1;										

Annotazioni	classamento e rendita proposti (D.M. 701/94)	Fine
--------------------	--	------

Situazione degli intestati dal 18/06/2009

N.	DATI ANAGRAFICI	CODICE FISCALE	DIRITTI E ONERI REALI
1	RAETIA SGR S.P.A. con sede in TRENTO	02479130219	(1) Proprieta` per 1000/1000 fino al 31/03/2009
DATI DERIVANTI DA		COSTITUZIONE del 18/06/2009 n. 1240.1/2009 in atti dal 18/06/2009 (protocollo n. RA0092759) Registrazione: COSTITUZIONE	

Situazione degli intestati dal 31/03/2009

N.	DATI ANAGRAFICI	CODICE FISCALE	DIRITTI E ONERI REALI
1	FONDO COMUNE DI INVESTIMENTO DI TIPO CHIUSO RISERVATO AD INVESTITORI QUALIFICATI DIAPHORA 1 con sede in TRENTO	02479130219	(1) Proprieta` per 1/1
DATI DERIVANTI DA		ISTRUMENTO (ATTO PUBBLICO) del 31/03/2009 Voltura n. 3875.1/2015 in atti dal 24/07/2015 (protocollo n. RA0070788) Repertorio n.: 22775 Rogante: MONICA GIANNOTTI Sede: ROMA Registrazione: UU Sede: ROMA n: 6303 del 01/04/2009 ATTO DI RETT. DI APPORTO A FONDO COMUNE	

Unità immobiliari n. 1

Tributi erariali: Euro 0,90

Visura telematica

* Codice Fiscale Validato in Anagrafe Tributaria

Visura storica per immobile

Situazione degli atti informatizzati dall'impianto meccanografico al 08/12/2015

Dati della richiesta	Comune di RAVENNA (Codice: H199)
Catasto Fabbricati	Provincia di RAVENNA Sez. Urb.: RA Foglio: 105 Particella: 1251 Sub.: 86

INTESTATO

1	FONDO COMUNE DI INVESTIMENTO DI TIPO CHIUSO RISERVATO AD INVESTITORI QUALIFICATI DIAPHORA 1 con sede in TRENTO	02479130219*	(1) Proprieta` per 1/1
---	---	--------------	------------------------

Unità immobiliare dal 11/03/2014

N.	DATI IDENTIFICATIVI				DATI DI CLASSAMENTO							DATI DERIVANTI DA
	Sezione Urbana	Foglio	Particella	Sub	Zona Cens.	Micro Zona	Categoria	Classe	Consistenza	Superficie Catastale	Rendita	
1	RA	105	1251	86	1		C/6	2	12 m ²	Totale: 12 m ²	Euro 63,83	Variazione del 11/03/2014 - Superfici art. 14 DL 201/2011
Indirizzo				VIA CARLO LEVI n. 29 piano: S1;								
Annotazioni				Classamento e rendita validati (D.M. 701/94)								

Situazione dell'unità immobiliare dal 09/04/2010

N.	DATI IDENTIFICATIVI				DATI DI CLASSAMENTO							DATI DERIVANTI DA
	Sezione Urbana	Foglio	Particella	Sub	Zona Cens.	Micro Zona	Categoria	Classe	Consistenza	Superficie Catastale	Rendita	
1	RA	105	1251	86	1		C/6	2	12 m ²		Euro 63,83	VARIAZIONE PER CLASSAMENTO del 09/04/2010 n. 3846.1/2010 in atti dal 09/04/2010 (protocollo n. RA0045279) VARIAZIONE DI CLASSAMENTO
Indirizzo				, VIA CARLO LEVI n. 29 piano: S1;								
Annotazioni				Classamento e rendita validati (D.M. 701/94)								

Situazione dell'unità immobiliare dal 18/06/2009

N.	DATI IDENTIFICATIVI				DATI DI CLASSAMENTO							DATI DERIVANTI DA
	Sezione Urbana	Foglio	Particella	Sub	Zona Cens.	Micro Zona	Categoria	Classe	Consistenza	Superficie Catastale	Rendita	
1	RA	105	1251	86	1		C/6	2	12 m ²		Euro 63,83	COSTITUZIONE del 18/06/2009 n. 1240.1/2009 in atti dal 18/06/2009 (protocollo n. RA0092759) COSTITUZIONE
Indirizzo				, VIA CARLO LEVI n. 29 piano: S1;								

Annotazioni	classamento e rendita proposti (D.M. 701/94)	Fine
--------------------	--	------

Situazione degli intestati dal 18/06/2009

N.	DATI ANAGRAFICI	CODICE FISCALE	DIRITTI E ONERI REALI
1	RAETIA SGR S.P.A. con sede in TRENTO	02479130219	(1) Proprieta` per 1000/1000 fino al 31/03/2009
DATI DERIVANTI DA		COSTITUZIONE del 18/06/2009 n. 1240.1/2009 in atti dal 18/06/2009 (protocollo n. RA0092759) Registrazione: COSTITUZIONE	

Situazione degli intestati dal 31/03/2009

N.	DATI ANAGRAFICI	CODICE FISCALE	DIRITTI E ONERI REALI
1	FONDO COMUNE DI INVESTIMENTO DI TIPO CHIUSO RISERVATO AD INVESTITORI QUALIFICATI DIAPHORA 1 con sede in TRENTO	02479130219	(1) Proprieta` per 1/1
DATI DERIVANTI DA		ISTRUMENTO (ATTO PUBBLICO) del 31/03/2009 Voltura n. 3875.1/2015 in atti dal 24/07/2015 (protocollo n. RA0070788) Repertorio n.: 22775 Rogante: MONICA GIANNOTTI Sede: ROMA Registrazione: UU Sede: ROMA n: 6303 del 01/04/2009 ATTO DI RETT. DI APPORTO A FONDO COMUNE	

Unità immobiliari n. 1

Tributi erariali: Euro 0,90

Visura telematica

* Codice Fiscale Validato in Anagrafe Tributaria

Visura storica per immobile

Situazione degli atti informatizzati dall'impianto meccanografico al 08/12/2015

Dati della richiesta	Comune di RAVENNA (Codice: H199)
Catasto Fabbricati	Provincia di RAVENNA Sez. Urb.: RA Foglio: 105 Particella: 1251 Sub.: 88

INTESTATO

1	FONDO COMUNE DI INVESTIMENTO DI TIPO CHIUSO RISERVATO AD INVESTITORI QUALIFICATI DIAPHORA 1 con sede in TRENTO	02479130219*	(1) Proprieta` per 1/1
---	---	--------------	------------------------

Unità immobiliare dal 11/03/2014

N.	DATI IDENTIFICATIVI				DATI DI CLASSAMENTO							DATI DERIVANTI DA
	Sezione Urbana	Foglio	Particella	Sub	Zona Cens.	Micro Zona	Categoria	Classe	Consistenza	Superficie Catastale	Rendita	
1	RA	105	1251	88	1		C/6	2	12 m ²	Totale: 12 m ²	Euro 63,83	Variazione del 11/03/2014 - Superfici art. 14 DL 201/2011
Indirizzo				VIA CARLO LEVI n. 29 piano: S1;								
Annotazioni				Classamento e rendita validati (D.M. 701/94)								

Situazione dell'unità immobiliare dal 09/04/2010

N.	DATI IDENTIFICATIVI				DATI DI CLASSAMENTO							DATI DERIVANTI DA
	Sezione Urbana	Foglio	Particella	Sub	Zona Cens.	Micro Zona	Categoria	Classe	Consistenza	Superficie Catastale	Rendita	
1	RA	105	1251	88	1		C/6	2	12 m ²		Euro 63,83	VARIAZIONE PER CLASSAMENTO del 09/04/2010 n. 3846.1/2010 in atti dal 09/04/2010 (protocollo n. RA0045279) VARIAZIONE DI CLASSAMENTO
Indirizzo				, VIA CARLO LEVI n. 29 piano: S1;								
Annotazioni				Classamento e rendita validati (D.M. 701/94)								

Situazione dell'unità immobiliare dal 18/06/2009

N.	DATI IDENTIFICATIVI				DATI DI CLASSAMENTO							DATI DERIVANTI DA
	Sezione Urbana	Foglio	Particella	Sub	Zona Cens.	Micro Zona	Categoria	Classe	Consistenza	Superficie Catastale	Rendita	
1	RA	105	1251	88	1		C/6	2	12 m ²		Euro 63,83	COSTITUZIONE del 18/06/2009 n. 1240.1/2009 in atti dal 18/06/2009 (protocollo n. RA0092759) COSTITUZIONE
Indirizzo				, VIA CARLO LEVI n. 29 piano: S1;								

Annotazioni	classamento e rendita proposti (D.M. 701/94)	Fine
--------------------	--	------

Situazione degli intestati dal 18/06/2009

N.	DATI ANAGRAFICI	CODICE FISCALE	DIRITTI E ONERI REALI
1	RAETIA SGR S.P.A. con sede in TRENTO	02479130219	(1) Proprieta` per 1000/1000 fino al 31/03/2009
DATI DERIVANTI DA		COSTITUZIONE del 18/06/2009 n. 1240.1/2009 in atti dal 18/06/2009 (protocollo n. RA0092759) Registrazione: COSTITUZIONE	

Situazione degli intestati dal 31/03/2009

N.	DATI ANAGRAFICI	CODICE FISCALE	DIRITTI E ONERI REALI
1	FONDO COMUNE DI INVESTIMENTO DI TIPO CHIUSO RISERVATO AD INVESTITORI QUALIFICATI DIAPHORA 1 con sede in TRENTO	02479130219	(1) Proprieta` per 1/1
DATI DERIVANTI DA		ISTRUMENTO (ATTO PUBBLICO) del 31/03/2009 Voltura n. 3875.1/2015 in atti dal 24/07/2015 (protocollo n. RA0070788) Repertorio n.: 22775 Rogante: MONICA GIANNOTTI Sede: ROMA Registrazione: UU Sede: ROMA n: 6303 del 01/04/2009 ATTO DI RETT. DI APPORTO A FONDO COMUNE	

Unità immobiliari n. 1

Tributi erariali: Euro 0,90

Visura telematica

* Codice Fiscale Validato in Anagrafe Tributaria

Visura storica per immobile

Situazione degli atti informatizzati dall'impianto meccanografico al 08/12/2015

Dati della richiesta	Comune di RAVENNA (Codice: H199)
Catasto Fabbricati	Provincia di RAVENNA Sez. Urb.: RA Foglio: 105 Particella: 1251 Sub.: 89

INTESTATO

1	FONDO COMUNE DI INVESTIMENTO DI TIPO CHIUSO RISERVATO AD INVESTITORI QUALIFICATI DIAPHORA 1 con sede in TRENTO	02479130219*	(1) Proprieta` per 1/1
---	---	--------------	------------------------

Unità immobiliare dal 11/03/2014

N.	DATI IDENTIFICATIVI				DATI DI CLASSAMENTO							DATI DERIVANTI DA
	Sezione Urbana	Foglio	Particella	Sub	Zona Cens.	Micro Zona	Categoria	Classe	Consistenza	Superficie Catastale	Rendita	
1	RA	105	1251	89	1		C/6	2	12 m ²	Totale: 12 m ²	Euro 63,83	Variazione del 11/03/2014 - Superfici art. 14 DL 201/2011
Indirizzo				VIA CARLO LEVI n. 29 piano: S1;								
Annotazioni				Classamento e rendita validati (D.M. 701/94)								

Situazione dell'unità immobiliare dal 09/04/2010

N.	DATI IDENTIFICATIVI				DATI DI CLASSAMENTO							DATI DERIVANTI DA
	Sezione Urbana	Foglio	Particella	Sub	Zona Cens.	Micro Zona	Categoria	Classe	Consistenza	Superficie Catastale	Rendita	
1	RA	105	1251	89	1		C/6	2	12 m ²		Euro 63,83	VARIAZIONE PER CLASSAMENTO del 09/04/2010 n. 3846.1/2010 in atti dal 09/04/2010 (protocollo n. RA0045279) VARIAZIONE DI CLASSAMENTO
Indirizzo				, VIA CARLO LEVI n. 29 piano: S1;								
Annotazioni				Classamento e rendita validati (D.M. 701/94)								

Situazione dell'unità immobiliare dal 18/06/2009

N.	DATI IDENTIFICATIVI				DATI DI CLASSAMENTO							DATI DERIVANTI DA
	Sezione Urbana	Foglio	Particella	Sub	Zona Cens.	Micro Zona	Categoria	Classe	Consistenza	Superficie Catastale	Rendita	
1	RA	105	1251	89	1		C/6	2	12 m ²		Euro 63,83	COSTITUZIONE del 18/06/2009 n. 1240.1/2009 in atti dal 18/06/2009 (protocollo n. RA0092759) COSTITUZIONE
Indirizzo				, VIA CARLO LEVI n. 29 piano: S1;								

Annotazioni	classamento e rendita proposti (D.M. 701/94)	Fine
--------------------	--	------

Situazione degli intestati dal 18/06/2009

N.	DATI ANAGRAFICI	CODICE FISCALE	DIRITTI E ONERI REALI
1	RAETIA SGR S.P.A. con sede in TRENTO	02479130219	(1) Proprieta` per 1000/1000 fino al 31/03/2009
DATI DERIVANTI DA		COSTITUZIONE del 18/06/2009 n. 1240.1/2009 in atti dal 18/06/2009 (protocollo n. RA0092759) Registrazione: COSTITUZIONE	

Situazione degli intestati dal 31/03/2009

N.	DATI ANAGRAFICI	CODICE FISCALE	DIRITTI E ONERI REALI
1	FONDO COMUNE DI INVESTIMENTO DI TIPO CHIUSO RISERVATO AD INVESTITORI QUALIFICATI DIAPHORA 1 con sede in TRENTO	02479130219	(1) Proprieta` per 1/1
DATI DERIVANTI DA		ISTRUMENTO (ATTO PUBBLICO) del 31/03/2009 Voltura n. 3875.1/2015 in atti dal 24/07/2015 (protocollo n. RA0070788) Repertorio n.: 22775 Rogante: MONICA GIANNOTTI Sede: ROMA Registrazione: UU Sede: ROMA n: 6303 del 01/04/2009 ATTO DI RETT. DI APPORTO A FONDO COMUNE	

Unità immobiliari n. 1

Tributi erariali: Euro 0,90

Visura telematica

* Codice Fiscale Validato in Anagrafe Tributaria

Visura storica per immobile

Situazione degli atti informatizzati dall'impianto meccanografico al 08/12/2015

Dati della richiesta	Comune di RAVENNA (Codice: H199)
Catasto Fabbricati	Provincia di RAVENNA Sez. Urb.: RA Foglio: 105 Particella: 1251 Sub.: 90

INTESTATO

1	FONDO COMUNE DI INVESTIMENTO DI TIPO CHIUSO RISERVATO AD INVESTITORI QUALIFICATI DIAPHORA 1 con sede in TRENTO	02479130219*	(1) Proprieta` per 1/1
---	---	--------------	------------------------

Unità immobiliare dal 11/03/2014

N.	DATI IDENTIFICATIVI				DATI DI CLASSAMENTO							DATI DERIVANTI DA
	Sezione Urbana	Foglio	Particella	Sub	Zona Cens.	Micro Zona	Categoria	Classe	Consistenza	Superficie Catastale	Rendita	
1	RA	105	1251	90	1		C/6	2	12 m ²	Totale: 12 m ²	Euro 63,83	Variazione del 11/03/2014 - Superfici art. 14 DL 201/2011
Indirizzo				VIA CARLO LEVI n. 29 piano: S1;								
Annotazioni				Classamento e rendita validati (D.M. 701/94)								

Situazione dell'unità immobiliare dal 09/04/2010

N.	DATI IDENTIFICATIVI				DATI DI CLASSAMENTO							DATI DERIVANTI DA
	Sezione Urbana	Foglio	Particella	Sub	Zona Cens.	Micro Zona	Categoria	Classe	Consistenza	Superficie Catastale	Rendita	
1	RA	105	1251	90	1		C/6	2	12 m ²		Euro 63,83	VARIAZIONE PER CLASSAMENTO del 09/04/2010 n. 3846.1/2010 in atti dal 09/04/2010 (protocollo n. RA0045279) VARIAZIONE DI CLASSAMENTO
Indirizzo				, VIA CARLO LEVI n. 29 piano: S1;								
Annotazioni				Classamento e rendita validati (D.M. 701/94)								

Situazione dell'unità immobiliare dal 18/06/2009

N.	DATI IDENTIFICATIVI				DATI DI CLASSAMENTO							DATI DERIVANTI DA
	Sezione Urbana	Foglio	Particella	Sub	Zona Cens.	Micro Zona	Categoria	Classe	Consistenza	Superficie Catastale	Rendita	
1	RA	105	1251	90	1		C/6	2	12 m ²		Euro 63,83	COSTITUZIONE del 18/06/2009 n. 1240.1/2009 in atti dal 18/06/2009 (protocollo n. RA0092759) COSTITUZIONE
Indirizzo				, VIA CARLO LEVI n. 29 piano: S1;								

Annotazioni	classamento e rendita proposti (D.M. 701/94)	Fine
--------------------	--	------

Situazione degli intestati dal 18/06/2009

N.	DATI ANAGRAFICI	CODICE FISCALE	DIRITTI E ONERI REALI
1	RAETIA SGR S.P.A. con sede in TRENTO	02479130219	(1) Proprieta` per 1000/1000 fino al 31/03/2009
DATI DERIVANTI DA		COSTITUZIONE del 18/06/2009 n. 1240.1/2009 in atti dal 18/06/2009 (protocollo n. RA0092759) Registrazione: COSTITUZIONE	

Situazione degli intestati dal 31/03/2009

N.	DATI ANAGRAFICI	CODICE FISCALE	DIRITTI E ONERI REALI
1	FONDO COMUNE DI INVESTIMENTO DI TIPO CHIUSO RISERVATO AD INVESTITORI QUALIFICATI DIAPHORA 1 con sede in TRENTO	02479130219	(1) Proprieta` per 1/1
DATI DERIVANTI DA		ISTRUMENTO (ATTO PUBBLICO) del 31/03/2009 Voltura n. 3875.1/2015 in atti dal 24/07/2015 (protocollo n. RA0070788) Repertorio n.: 22775 Rogante: MONICA GIANNOTTI Sede: ROMA Registrazione: UU Sede: ROMA n: 6303 del 01/04/2009 ATTO DI RETT. DI APPORTO A FONDO COMUNE	

Unità immobiliari n. 1

Tributi erariali: Euro 0,90

Visura telematica

* Codice Fiscale Validato in Anagrafe Tributaria

Visura storica per immobile

Situazione degli atti informatizzati dall'impianto meccanografico al 08/12/2015

Dati della richiesta	Comune di RAVENNA (Codice: H199)
Catasto Fabbricati	Provincia di RAVENNA Sez. Urb.: RA Foglio: 105 Particella: 1251 Sub.: 98

INTESTATO

1	FONDO COMUNE DI INVESTIMENTO DI TIPO CHIUSO RISERVATO AD INVESTITORI QUALIFICATI DIAPHORA 1 con sede in TRENTO	02479130219*	(1) Proprieta` per 1/1
---	---	--------------	------------------------

Unità immobiliare dal 11/03/2014

N.	DATI IDENTIFICATIVI				DATI DI CLASSAMENTO							DATI DERIVANTI DA
	Sezione Urbana	Foglio	Particella	Sub	Zona Cens.	Micro Zona	Categoria	Classe	Consistenza	Superficie Catastale	Rendita	
1	RA	105	1251	98	1		C/6	2	12 m ²	Totale: 12 m ²	Euro 63,83	Variazione del 11/03/2014 - Superfici art. 14 DL 201/2011
Indirizzo				VIA CARLO LEVI n. 23 piano: S1;								
Annotazioni				Classamento e rendita validati (D.M. 701/94)								

Situazione dell'unità immobiliare dal 09/04/2010

N.	DATI IDENTIFICATIVI				DATI DI CLASSAMENTO							DATI DERIVANTI DA
	Sezione Urbana	Foglio	Particella	Sub	Zona Cens.	Micro Zona	Categoria	Classe	Consistenza	Superficie Catastale	Rendita	
1	RA	105	1251	98	1		C/6	2	12 m ²		Euro 63,83	VARIAZIONE PER CLASSAMENTO del 09/04/2010 n. 3846.1/2010 in atti dal 09/04/2010 (protocollo n. RA0045279) VARIAZIONE DI CLASSAMENTO
Indirizzo				, VIA CARLO LEVI n. 23 piano: S1;								
Annotazioni				Classamento e rendita validati (D.M. 701/94)								

Situazione dell'unità immobiliare dal 18/06/2009

N.	DATI IDENTIFICATIVI				DATI DI CLASSAMENTO							DATI DERIVANTI DA
	Sezione Urbana	Foglio	Particella	Sub	Zona Cens.	Micro Zona	Categoria	Classe	Consistenza	Superficie Catastale	Rendita	
1	RA	105	1251	98	1		C/6	2	12 m ²		Euro 63,83	COSTITUZIONE del 18/06/2009 n. 1240.1/2009 in atti dal 18/06/2009 (protocollo n. RA0092759) COSTITUZIONE
Indirizzo				, VIA CARLO LEVI n. 23 piano: S1;								

Annotazioni	classamento e rendita proposti (D.M. 701/94)	Fine
--------------------	--	------

Situazione degli intestati dal 18/06/2009

N.	DATI ANAGRAFICI	CODICE FISCALE	DIRITTI E ONERI REALI
1	RAETIA SGR S.P.A. con sede in TRENTO	02479130219	(1) Proprieta` per 1000/1000 fino al 31/03/2009
DATI DERIVANTI DA		COSTITUZIONE del 18/06/2009 n. 1240.1/2009 in atti dal 18/06/2009 (protocollo n. RA0092759) Registrazione: COSTITUZIONE	

Situazione degli intestati dal 31/03/2009

N.	DATI ANAGRAFICI	CODICE FISCALE	DIRITTI E ONERI REALI
1	FONDO COMUNE DI INVESTIMENTO DI TIPO CHIUSO RISERVATO AD INVESTITORI QUALIFICATI DIAPHORA 1 con sede in TRENTO	02479130219	(1) Proprieta` per 1/1
DATI DERIVANTI DA		ISTRUMENTO (ATTO PUBBLICO) del 31/03/2009 Voltura n. 3875.1/2015 in atti dal 24/07/2015 (protocollo n. RA0070788) Repertorio n.: 22775 Rogante: MONICA GIANNOTTI Sede: ROMA Registrazione: UU Sede: ROMA n: 6303 del 01/04/2009 ATTO DI RETT. DI APPORTO A FONDO COMUNE	

Unità immobiliari n. 1

Tributi erariali: Euro 0,90

Visura telematica

* Codice Fiscale Validato in Anagrafe Tributaria

Visura storica per immobile

Situazione degli atti informatizzati dall'impianto meccanografico al 08/12/2015

Dati della richiesta	Comune di RAVENNA (Codice: H199)
Catasto Fabbricati	Provincia di RAVENNA Sez. Urb.: RA Foglio: 105 Particella: 1251 Sub.: 99

INTESTATO

1	FONDO COMUNE DI INVESTIMENTO DI TIPO CHIUSO RISERVATO AD INVESTITORI QUALIFICATI DIAPHORA 1 con sede in TRENTO	02479130219*	(1) Proprieta` per 1/1
---	---	--------------	------------------------

Unità immobiliare dal 11/03/2014

N.	DATI IDENTIFICATIVI				DATI DI CLASSAMENTO							DATI DERIVANTI DA
	Sezione Urbana	Foglio	Particella	Sub	Zona Cens.	Micro Zona	Categoria	Classe	Consistenza	Superficie Catastale	Rendita	
1	RA	105	1251	99	1		C/6	2	12 m ²	Totale: 12 m ²	Euro 63,83	Variazione del 11/03/2014 - Superfici art. 14 DL 201/2011
Indirizzo				VIA CARLO LEVI n. 23 piano: S1;								
Annotazioni				Classamento e rendita validati (D.M. 701/94)								

Situazione dell'unità immobiliare dal 09/04/2010

N.	DATI IDENTIFICATIVI				DATI DI CLASSAMENTO							DATI DERIVANTI DA
	Sezione Urbana	Foglio	Particella	Sub	Zona Cens.	Micro Zona	Categoria	Classe	Consistenza	Superficie Catastale	Rendita	
1	RA	105	1251	99	1		C/6	2	12 m ²		Euro 63,83	VARIAZIONE PER CLASSAMENTO del 09/04/2010 n. 3846.1/2010 in atti dal 09/04/2010 (protocollo n. RA0045279) VARIAZIONE DI CLASSAMENTO
Indirizzo				, VIA CARLO LEVI n. 23 piano: S1;								
Annotazioni				Classamento e rendita validati (D.M. 701/94)								

Situazione dell'unità immobiliare dal 18/06/2009

N.	DATI IDENTIFICATIVI				DATI DI CLASSAMENTO							DATI DERIVANTI DA
	Sezione Urbana	Foglio	Particella	Sub	Zona Cens.	Micro Zona	Categoria	Classe	Consistenza	Superficie Catastale	Rendita	
1	RA	105	1251	99	1		C/6	2	12 m ²		Euro 63,83	COSTITUZIONE del 18/06/2009 n. 1240.1/2009 in atti dal 18/06/2009 (protocollo n. RA0092759) COSTITUZIONE
Indirizzo				, VIA CARLO LEVI n. 23 piano: S1;								

Annotazioni	classamento e rendita proposti (D.M. 701/94)	Fine
--------------------	--	------

Situazione degli intestati dal 18/06/2009

N.	DATI ANAGRAFICI	CODICE FISCALE	DIRITTI E ONERI REALI
1	RAETIA SGR S.P.A. con sede in TRENTO	02479130219	(1) Proprieta` per 1000/1000 fino al 31/03/2009
DATI DERIVANTI DA		COSTITUZIONE del 18/06/2009 n. 1240.1/2009 in atti dal 18/06/2009 (protocollo n. RA0092759) Registrazione: COSTITUZIONE	

Situazione degli intestati dal 31/03/2009

N.	DATI ANAGRAFICI	CODICE FISCALE	DIRITTI E ONERI REALI
1	FONDO COMUNE DI INVESTIMENTO DI TIPO CHIUSO RISERVATO AD INVESTITORI QUALIFICATI DIAPHORA 1 con sede in TRENTO	02479130219	(1) Proprieta` per 1/1
DATI DERIVANTI DA		ISTRUMENTO (ATTO PUBBLICO) del 31/03/2009 Voltura n. 3875.1/2015 in atti dal 24/07/2015 (protocollo n. RA0070788) Repertorio n.: 22775 Rogante: MONICA GIANNOTTI Sede: ROMA Registrazione: UU Sede: ROMA n: 6303 del 01/04/2009 ATTO DI RETT. DI APPORTO A FONDO COMUNE	

Unità immobiliari n. 1

Tributi erariali: Euro 0,90

Visura telematica

* Codice Fiscale Validato in Anagrafe Tributaria

Visura storica per immobile

Situazione degli atti informatizzati dall'impianto meccanografico al 09/12/2015

Dati della richiesta	Comune di RAVENNA (Codice: H199)
Catasto Fabbricati	Provincia di RAVENNA Sez. Urb.: RA Foglio: 105 Particella: 1337 Sub.: 1

INTESTATO

1	FONDO COMUNE DI INVESTIMENTO DI TIPO CHIUSO RISERVATO AD INVESTITORI QUALIFICATI DIAPHORA 1 con sede in TRENTO	02479130219*	(1) Proprieta` per 1/1
---	---	--------------	------------------------

Unità immobiliare dal 11/03/2014

N.	DATI IDENTIFICATIVI				DATI DI CLASSAMENTO							DATI DERIVANTI DA
	Sezione Urbana	Foglio	Particella	Sub	Zona Cens.	Micro Zona	Categoria	Classe	Consistenza	Superficie Catastale	Rendita	
1	RA	105	1337	1	1		A/10	3	2 vani	Totale: 63 m ²	Euro 599,09	Variazione del 11/03/2014 - Superfici art. 14 DL 201/2011
Indirizzo		VIA CARLO LEVI n. 35 piano: T interno: 1; effettuata con prot. n. RA0063139/2011 del 27/05/11										
Notifica									Partita	-	Mod.58	-
Annotazioni		di stadio: classamento e rendita rettificati (d.m. 701/94)										

Situazione dell'unità immobiliare dal 02/05/2011

N.	DATI IDENTIFICATIVI				DATI DI CLASSAMENTO							DATI DERIVANTI DA
	Sezione Urbana	Foglio	Particella	Sub	Zona Cens.	Micro Zona	Categoria	Classe	Consistenza	Superficie Catastale	Rendita	
1	RA	105	1337	1	1		A/10	3	2 vani		Euro 599,09	VARIAZIONE PER CLASSAMENTO del 02/05/2011 n. 11390.1/2011 in atti dal 02/05/2011 (protocollo n. RA0052422) VARIAZIONE DI CLASSAMENTO
Indirizzo		, VIA CARLO LEVI n. 35 piano: T interno: 1; effettuata con prot. n. RA0063139/2011 del 27/05/11										
Notifica									Partita	-	Mod.58	-
Annotazioni		di stadio: classamento e rendita rettificati (d.m. 701/94)										

Visura storica per immobile

Situazione degli atti informatizzati dall'impianto meccanografico al 09/12/2015

Situazione dell'unità immobiliare dal 20/09/2010

N.	DATI IDENTIFICATIVI				DATI DI CLASSAMENTO							DATI DERIVANTI DA
	Sezione Urbana	Foglio	Particella	Sub	Zona Cens.	Micro Zona	Categoria	Classe	Consistenza	Superficie Catastale	Rendita	
1	RA	105	1337	1	1		A/10	3	1,5 vani		Euro 449,32	COSTITUZIONE del 20/09/2010 n. 1234.1/2010 in atti dal 20/09/2010 (protocollo n. RA0110217) COSTITUZIONE
Indirizzo				, VIA CARLO LEVI n. 35 piano: T interno: 1;								
Annotazioni				classamento e rendita proposti (D.M. 701/94)								

Situazione degli intestati dal 20/09/2010

N.	DATI ANAGRAFICI	CODICE FISCALE	DIRITTI E ONERI REALI
1	RAETIA SGR S.P.A. con sede in TRENTO	02479130219	(1) Proprieta` per 1/1 fino al 31/03/2009
DATI DERIVANTI DA COSTITUZIONE del 20/09/2010 n. 1234.1/2010 in atti dal 20/09/2010 (protocollo n. RA0110217) Registrazione: COSTITUZIONE			

Situazione degli intestati dal 31/03/2009

N.	DATI ANAGRAFICI	CODICE FISCALE	DIRITTI E ONERI REALI
1	FONDO COMUNE DI INVESTIMENTO DI TIPO CHIUSO RISERVATO AD INVESTITORI QUALIFICATI DIAPHORA 1 con sede in TRENTO	02479130219	(1) Proprieta` per 1/1
DATI DERIVANTI DA ISTRUMENTO (ATTO PUBBLICO) del 31/03/2009 Voltura n. 3874.1/2015 in atti dal 24/07/2015 (protocollo n. RA0070787) Repertorio n.: 22775 Rogante: MONICA GIANNOTTI Sede: ROMA Registrazione: UU Sede: ROMA n: 6303 del 01/04/2009 ATTO DI RETT. DI APPORTO A FONDO COMUNE			

Unità immobiliari n. 1

Tributi erariali: Euro 0,90

Visura telematica

* Codice Fiscale Validato in Anagrafe Tributaria

Visura storica per immobile

Situazione degli atti informatizzati dall'impianto meccanografico al 09/12/2015

Dati della richiesta	Comune di RAVENNA (Codice: H199)
Catasto Fabbricati	Provincia di RAVENNA Sez. Urb.: RA Foglio: 105 Particella: 1337 Sub.: 10

INTESTATO

1	FONDO COMUNE DI INVESTIMENTO DI TIPO CHIUSO RISERVATO AD INVESTITORI QUALIFICATI DIAPHORA 1 con sede in TRENTO	02479130219*	(1) Proprieta` per 1/1
---	---	--------------	------------------------

Unità immobiliare dal 11/03/2014

N.	DATI IDENTIFICATIVI				DATI DI CLASSAMENTO							DATI DERIVANTI DA	
	Sezione Urbana	Foglio	Particella	Sub	Zona Cens.	Micro Zona	Categoria	Classe	Consistenza	Superficie Catastale	Rendita		
1	RA	105	1337	10	1		A/2	2	3 vani	Totale: 55 m ² Totale escluse aree scoperte**: 49 m ²	Euro 356,36	Variazione del 11/03/2014 - Superfici art. 14 DL 201/2011	
Indirizzo		VIA CARLO LEVI n. 35 piano: S1-2 interno: 12; effettuata con prot. n. RA0063139/2011 del 27/05/11											
Notifica									Partita	-	Mod.58	-	
Annotazioni		di stadio: classamento e rendita rettificati (d.m. 701/94)											

Situazione dell'unità immobiliare dal 02/05/2011

N.	DATI IDENTIFICATIVI				DATI DI CLASSAMENTO							DATI DERIVANTI DA	
	Sezione Urbana	Foglio	Particella	Sub	Zona Cens.	Micro Zona	Categoria	Classe	Consistenza	Superficie Catastale	Rendita		
1	RA	105	1337	10	1		A/2	2	3 vani		Euro 356,36	VARIAZIONE PER CLASSAMENTO del 02/05/2011 n. 11390.1/2011 in atti dal 02/05/2011 (protocollo n. RA0052422) VARIAZIONE DI CLASSAMENTO	
Indirizzo		, VIA CARLO LEVI n. 35 piano: S1-2 interno: 12; effettuata con prot. n. RA0063139/2011 del 27/05/11											
Notifica									Partita	-	Mod.58	-	
Annotazioni		di stadio: classamento e rendita rettificati (d.m. 701/94)											

Visura storica per immobile

Situazione degli atti informatizzati dall'impianto meccanografico al 09/12/2015

Situazione dell'unità immobiliare dal 20/09/2010

N.	DATI IDENTIFICATIVI				DATI DI CLASSAMENTO							DATI DERIVANTI DA
	Sezione Urbana	Foglio	Particella	Sub	Zona Cens.	Micro Zona	Categoria	Classe	Consistenza	Superficie Catastale	Rendita	
1	RA	105	1337	10	1		A/3	3	3 vani		Euro 356,36	COSTITUZIONE del 20/09/2010 n. 1234.1/2010 in atti dal 20/09/2010 (protocollo n. RA0110217) COSTITUZIONE
Indirizzo				, VIA CARLO LEVI n. 35 piano: S1-2 interno: 12;								
Annotazioni				classamento e rendita proposti (D.M. 701/94)								

Situazione degli intestati dal 20/09/2010

N.	DATI ANAGRAFICI	CODICE FISCALE	DIRITTI E ONERI REALI
1	RAETIA SGR S.P.A. con sede in TRENTO	02479130219	(1) Proprieta` per 1/1 fino al 31/03/2009
DATI DERIVANTI DA		COSTITUZIONE del 20/09/2010 n. 1234.1/2010 in atti dal 20/09/2010 (protocollo n. RA0110217) Registrazione: COSTITUZIONE	

Situazione degli intestati dal 31/03/2009

N.	DATI ANAGRAFICI	CODICE FISCALE	DIRITTI E ONERI REALI
1	FONDO COMUNE DI INVESTIMENTO DI TIPO CHIUSO RISERVATO AD INVESTITORI QUALIFICATI DIAPHORA 1 con sede in TRENTO	02479130219	(1) Proprieta` per 1/1
DATI DERIVANTI DA		ISTRUMENTO (ATTO PUBBLICO) del 31/03/2009 Voltura n. 3874.1/2015 in atti dal 24/07/2015 (protocollo n. RA0070787) Repertorio n.: 22775 Rogante: MONICA GIANNOTTI Sede: ROMA Registrazione: UU Sede: ROMA n: 6303 del 01/04/2009 ATTO DI RETT. DI APPORTO A FONDO COMUNE	

Unità immobiliari n. 1

Tributi erariali: Euro 0,90

Visura telematica

* Codice Fiscale Validato in Anagrafe Tributaria

** Si intendono escluse le "superfici di balconi, terrazzi e aree scoperte pertinenziali e accessorie, comunicanti o non comunicanti"
(cfr. Provvedimento del Direttore dell'Agenzia delle Entrate 29 marzo 2013).

Visura storica per immobile

Situazione degli atti informatizzati dall'impianto meccanografico al 10/12/2015

Dati della richiesta	Comune di RAVENNA (Codice: H199)
Catasto Fabbricati	Provincia di RAVENNA Sez. Urb.: RA Foglio: 105 Particella: 1337 Sub.: 100

INTESTATO

1	FONDO COMUNE DI INVESTIMENTO DI TIPO CHIUSO RISERVATO AD INVESTITORI QUALIFICATI DIAPHORA 1 con sede in TRENTO	02479130219*	(1) Proprieta` per 1/1
---	---	--------------	------------------------

Unità immobiliare dal 11/03/2014

N.	DATI IDENTIFICATIVI				DATI DI CLASSAMENTO							DATI DERIVANTI DA
	Sezione Urbana	Foglio	Particella	Sub	Zona Cens.	Micro Zona	Categoria	Classe	Consistenza	Superficie Catastale	Rendita	
1	RA	105	1337	100	1		C/6	2	12 m ²	Totale: 12 m ²	Euro 63,83	Variazione del 11/03/2014 - Superfici art. 14 DL 201/2011
Indirizzo				VIA CARLO LEVI piano: S1;								
Annotazioni				Classamento e rendita validati (D.M. 701/94)								

Situazione dell'unità immobiliare dal 02/05/2011

N.	DATI IDENTIFICATIVI				DATI DI CLASSAMENTO							DATI DERIVANTI DA
	Sezione Urbana	Foglio	Particella	Sub	Zona Cens.	Micro Zona	Categoria	Classe	Consistenza	Superficie Catastale	Rendita	
1	RA	105	1337	100	1		C/6	2	12 m ²		Euro 63,83	VARIAZIONE PER CLASSAMENTO del 02/05/2011 n. 11391.1/2011 in atti dal 02/05/2011 (protocollo n. RA0052423) VARIAZIONE DI CLASSAMENTO
Indirizzo				, VIA CARLO LEVI piano: S1;								
Annotazioni				Classamento e rendita validati (D.M. 701/94)								

Situazione dell'unità immobiliare dal 20/09/2010

N.	DATI IDENTIFICATIVI				DATI DI CLASSAMENTO							DATI DERIVANTI DA
	Sezione Urbana	Foglio	Particella	Sub	Zona Cens.	Micro Zona	Categoria	Classe	Consistenza	Superficie Catastale	Rendita	
1	RA	105	1337	100	1		C/6	2	12 m ²		Euro 63,83	COSTITUZIONE del 20/09/2010 n. 1234.1/2010 in atti dal 20/09/2010 (protocollo n. RA0110217) COSTITUZIONE
Indirizzo				, VIA CARLO LEVI piano: S1;								

Annotazioni	classamento e rendita proposti (D.M. 701/94)	Fine
--------------------	--	------

Situazione degli intestati dal 20/09/2010

N.	DATI ANAGRAFICI	CODICE FISCALE	DIRITTI E ONERI REALI
1	RAETIA SGR S.P.A. con sede in TRENTO	02479130219	(1) Proprieta` per 1/1 fino al 31/03/2009
DATI DERIVANTI DA		COSTITUZIONE del 20/09/2010 n. 1234.1/2010 in atti dal 20/09/2010 (protocollo n. RA0110217) Registrazione: COSTITUZIONE	

Situazione degli intestati dal 31/03/2009

N.	DATI ANAGRAFICI	CODICE FISCALE	DIRITTI E ONERI REALI
1	FONDO COMUNE DI INVESTIMENTO DI TIPO CHIUSO RISERVATO AD INVESTITORI QUALIFICATI DIAPHORA 1 con sede in TRENTO	02479130219	(1) Proprieta` per 1/1
DATI DERIVANTI DA		ISTRUMENTO (ATTO PUBBLICO) del 31/03/2009 Voltura n. 3874.1/2015 in atti dal 24/07/2015 (protocollo n. RA0070787) Repertorio n.: 22775 Rogante: MONICA GIANNOTTI Sede: ROMA Registrazione: UU Sede: ROMA n: 6303 del 01/04/2009 ATTO DI RETT. DI APPORTO A FONDO COMUNE	

Unità immobiliari n. 1

Tributi erariali: Euro 0,90

Visura telematica

* Codice Fiscale Validato in Anagrafe Tributaria

Visura storica per immobile

Situazione degli atti informatizzati dall'impianto meccanografico al 10/12/2015

Dati della richiesta	Comune di RAVENNA (Codice: H199)
Catasto Fabbricati	Provincia di RAVENNA Sez. Urb.: RA Foglio: 105 Particella: 1337 Sub.: 101

INTESTATO

1	FONDO COMUNE DI INVESTIMENTO DI TIPO CHIUSO RISERVATO AD INVESTITORI QUALIFICATI DIAPHORA 1 con sede in TRENTO	02479130219*	(1) Proprieta` per 1/1
---	---	--------------	------------------------

Unità immobiliare dal 11/03/2014

N.	DATI IDENTIFICATIVI				DATI DI CLASSAMENTO							DATI DERIVANTI DA
	Sezione Urbana	Foglio	Particella	Sub	Zona Cens.	Micro Zona	Categoria	Classe	Consistenza	Superficie Catastale	Rendita	
1	RA	105	1337	101	1		C/6	2	12 m ²	Totale: 12 m ²	Euro 63,83	Variazione del 11/03/2014 - Superfici art. 14 DL 201/2011
Indirizzo				VIA CARLO LEVI piano: S1;								
Annotazioni				Classamento e rendita validati (D.M. 701/94)								

Situazione dell'unità immobiliare dal 02/05/2011

N.	DATI IDENTIFICATIVI				DATI DI CLASSAMENTO							DATI DERIVANTI DA
	Sezione Urbana	Foglio	Particella	Sub	Zona Cens.	Micro Zona	Categoria	Classe	Consistenza	Superficie Catastale	Rendita	
1	RA	105	1337	101	1		C/6	2	12 m ²		Euro 63,83	VARIAZIONE PER CLASSAMENTO del 02/05/2011 n. 11391.1/2011 in atti dal 02/05/2011 (protocollo n. RA0052423) VARIAZIONE DI CLASSAMENTO
Indirizzo				, VIA CARLO LEVI piano: S1;								
Annotazioni				Classamento e rendita validati (D.M. 701/94)								

Situazione dell'unità immobiliare dal 20/09/2010

N.	DATI IDENTIFICATIVI				DATI DI CLASSAMENTO							DATI DERIVANTI DA
	Sezione Urbana	Foglio	Particella	Sub	Zona Cens.	Micro Zona	Categoria	Classe	Consistenza	Superficie Catastale	Rendita	
1	RA	105	1337	101	1		C/6	2	12 m ²		Euro 63,83	COSTITUZIONE del 20/09/2010 n. 1234.1/2010 in atti dal 20/09/2010 (protocollo n. RA0110217) COSTITUZIONE
Indirizzo				, VIA CARLO LEVI piano: S1;								

Annotazioni	classamento e rendita proposti (D.M. 701/94)	Fine
--------------------	--	------

Situazione degli intestati dal 20/09/2010

N.	DATI ANAGRAFICI	CODICE FISCALE	DIRITTI E ONERI REALI
1	RAETIA SGR S.P.A. con sede in TRENTO	02479130219	(1) Proprieta` per 1/1 fino al 31/03/2009
DATI DERIVANTI DA		COSTITUZIONE del 20/09/2010 n. 1234.1/2010 in atti dal 20/09/2010 (protocollo n. RA0110217) Registrazione: COSTITUZIONE	

Situazione degli intestati dal 31/03/2009

N.	DATI ANAGRAFICI	CODICE FISCALE	DIRITTI E ONERI REALI
1	FONDO COMUNE DI INVESTIMENTO DI TIPO CHIUSO RISERVATO AD INVESTITORI QUALIFICATI DIAPHORA 1 con sede in TRENTO	02479130219	(1) Proprieta` per 1/1
DATI DERIVANTI DA		ISTRUMENTO (ATTO PUBBLICO) del 31/03/2009 Voltura n. 3874.1/2015 in atti dal 24/07/2015 (protocollo n. RA0070787) Repertorio n.: 22775 Rogante: MONICA GIANNOTTI Sede: ROMA Registrazione: UU Sede: ROMA n: 6303 del 01/04/2009 ATTO DI RETT. DI APPORTO A FONDO COMUNE	

Unità immobiliari n. 1

Tributi erariali: Euro 0,90

Visura telematica

* Codice Fiscale Validato in Anagrafe Tributaria

Visura storica per immobile

Situazione degli atti informatizzati dall'impianto meccanografico al 10/12/2015

Dati della richiesta	Comune di RAVENNA (Codice: H199)
Catasto Fabbricati	Provincia di RAVENNA Sez. Urb.: RA Foglio: 105 Particella: 1337 Sub.: 102

INTESTATO

1	FONDO COMUNE DI INVESTIMENTO DI TIPO CHIUSO RISERVATO AD INVESTITORI QUALIFICATI DIAPHORA 1 con sede in TRENTO	02479130219*	(1) Proprieta` per 1/1
---	---	--------------	------------------------

Unità immobiliare dal 11/03/2014

N.	DATI IDENTIFICATIVI				DATI DI CLASSAMENTO							DATI DERIVANTI DA
	Sezione Urbana	Foglio	Particella	Sub	Zona Cens.	Micro Zona	Categoria	Classe	Consistenza	Superficie Catastale	Rendita	
1	RA	105	1337	102	1		C/6	2	12 m ²	Totale: 12 m ²	Euro 63,83	Variazione del 11/03/2014 - Superfici art. 14 DL 201/2011
Indirizzo				VIA CARLO LEVI piano: S1;								
Annotazioni				Classamento e rendita validati (D.M. 701/94)								

Situazione dell'unità immobiliare dal 02/05/2011

N.	DATI IDENTIFICATIVI				DATI DI CLASSAMENTO							DATI DERIVANTI DA
	Sezione Urbana	Foglio	Particella	Sub	Zona Cens.	Micro Zona	Categoria	Classe	Consistenza	Superficie Catastale	Rendita	
1	RA	105	1337	102	1		C/6	2	12 m ²		Euro 63,83	VARIAZIONE PER CLASSAMENTO del 02/05/2011 n. 11391.1/2011 in atti dal 02/05/2011 (protocollo n. RA0052423) VARIAZIONE DI CLASSAMENTO
Indirizzo				, VIA CARLO LEVI piano: S1;								
Annotazioni				Classamento e rendita validati (D.M. 701/94)								

Situazione dell'unità immobiliare dal 20/09/2010

N.	DATI IDENTIFICATIVI				DATI DI CLASSAMENTO							DATI DERIVANTI DA
	Sezione Urbana	Foglio	Particella	Sub	Zona Cens.	Micro Zona	Categoria	Classe	Consistenza	Superficie Catastale	Rendita	
1	RA	105	1337	102	1		C/6	2	12 m ²		Euro 63,83	COSTITUZIONE del 20/09/2010 n. 1234.1/2010 in atti dal 20/09/2010 (protocollo n. RA0110217) COSTITUZIONE
Indirizzo				, VIA CARLO LEVI piano: S1;								

Annotazioni	classamento e rendita proposti (D.M. 701/94)	Fine
--------------------	--	------

Situazione degli intestati dal 20/09/2010

N.	DATI ANAGRAFICI	CODICE FISCALE	DIRITTI E ONERI REALI
1	RAETIA SGR S.P.A. con sede in TRENTO	02479130219	(1) Proprieta` per 1/1 fino al 31/03/2009
DATI DERIVANTI DA		COSTITUZIONE del 20/09/2010 n. 1234.1/2010 in atti dal 20/09/2010 (protocollo n. RA0110217) Registrazione: COSTITUZIONE	

Situazione degli intestati dal 31/03/2009

N.	DATI ANAGRAFICI	CODICE FISCALE	DIRITTI E ONERI REALI
1	FONDO COMUNE DI INVESTIMENTO DI TIPO CHIUSO RISERVATO AD INVESTITORI QUALIFICATI DIAPHORA 1 con sede in TRENTO	02479130219	(1) Proprieta` per 1/1
DATI DERIVANTI DA		ISTRUMENTO (ATTO PUBBLICO) del 31/03/2009 Voltura n. 3874.1/2015 in atti dal 24/07/2015 (protocollo n. RA0070787) Repertorio n.: 22775 Rogante: MONICA GIANNOTTI Sede: ROMA Registrazione: UU Sede: ROMA n: 6303 del 01/04/2009 ATTO DI RETT. DI APPORTO A FONDO COMUNE	

Unità immobiliari n. 1

Tributi erariali: Euro 0,90

Visura telematica

* Codice Fiscale Validato in Anagrafe Tributaria

Visura storica per immobile

Situazione degli atti informatizzati dall'impianto meccanografico al 10/12/2015

Dati della richiesta	Comune di RAVENNA (Codice: H199)
Catasto Fabbricati	Provincia di RAVENNA Sez. Urb.: RA Foglio: 105 Particella: 1337 Sub.: 103

INTESTATO

1	FONDO COMUNE DI INVESTIMENTO DI TIPO CHIUSO RISERVATO AD INVESTITORI QUALIFICATI DIAPHORA 1 con sede in TRENTO	02479130219*	(1) Proprieta` per 1/1
---	---	--------------	------------------------

Unità immobiliare dal 11/03/2014

N.	DATI IDENTIFICATIVI				DATI DI CLASSAMENTO							DATI DERIVANTI DA
	Sezione Urbana	Foglio	Particella	Sub	Zona Cens.	Micro Zona	Categoria	Classe	Consistenza	Superficie Catastale	Rendita	
1	RA	105	1337	103	1		C/6	2	12 m ²	Totale: 12 m ²	Euro 63,83	Variazione del 11/03/2014 - Superfici art. 14 DL 201/2011
Indirizzo				VIA CARLO LEVI piano: S1;								
Annotazioni				Classamento e rendita validati (D.M. 701/94)								

Situazione dell'unità immobiliare dal 02/05/2011

N.	DATI IDENTIFICATIVI				DATI DI CLASSAMENTO							DATI DERIVANTI DA
	Sezione Urbana	Foglio	Particella	Sub	Zona Cens.	Micro Zona	Categoria	Classe	Consistenza	Superficie Catastale	Rendita	
1	RA	105	1337	103	1		C/6	2	12 m ²		Euro 63,83	VARIAZIONE PER CLASSAMENTO del 02/05/2011 n. 11391.1/2011 in atti dal 02/05/2011 (protocollo n. RA0052423) VARIAZIONE DI CLASSAMENTO
Indirizzo				, VIA CARLO LEVI piano: S1;								
Annotazioni				Classamento e rendita validati (D.M. 701/94)								

Situazione dell'unità immobiliare dal 20/09/2010

N.	DATI IDENTIFICATIVI				DATI DI CLASSAMENTO							DATI DERIVANTI DA
	Sezione Urbana	Foglio	Particella	Sub	Zona Cens.	Micro Zona	Categoria	Classe	Consistenza	Superficie Catastale	Rendita	
1	RA	105	1337	103	1		C/6	2	12 m ²		Euro 63,83	COSTITUZIONE del 20/09/2010 n. 1234.1/2010 in atti dal 20/09/2010 (protocollo n. RA0110217) COSTITUZIONE
Indirizzo				, VIA CARLO LEVI piano: S1;								

Annotazioni	classamento e rendita proposti (D.M. 701/94)	Fine
--------------------	--	------

Situazione degli intestati dal 20/09/2010

N.	DATI ANAGRAFICI	CODICE FISCALE	DIRITTI E ONERI REALI
1	RAETIA SGR S.P.A. con sede in TRENTO	02479130219	(1) Proprieta` per 1/1 fino al 31/03/2009
DATI DERIVANTI DA		COSTITUZIONE del 20/09/2010 n. 1234.1/2010 in atti dal 20/09/2010 (protocollo n. RA0110217) Registrazione: COSTITUZIONE	

Situazione degli intestati dal 31/03/2009

N.	DATI ANAGRAFICI	CODICE FISCALE	DIRITTI E ONERI REALI
1	FONDO COMUNE DI INVESTIMENTO DI TIPO CHIUSO RISERVATO AD INVESTITORI QUALIFICATI DIAPHORA 1 con sede in TRENTO	02479130219	(1) Proprieta` per 1/1
DATI DERIVANTI DA		ISTRUMENTO (ATTO PUBBLICO) del 31/03/2009 Voltura n. 3874.1/2015 in atti dal 24/07/2015 (protocollo n. RA0070787) Repertorio n.: 22775 Rogante: MONICA GIANNOTTI Sede: ROMA Registrazione: UU Sede: ROMA n: 6303 del 01/04/2009 ATTO DI RETT. DI APPORTO A FONDO COMUNE	

Unità immobiliari n. 1

Tributi erariali: Euro 0,90

Visura telematica

* Codice Fiscale Validato in Anagrafe Tributaria

Visura storica per immobile

Situazione degli atti informatizzati dall'impianto meccanografico al 10/12/2015

Dati della richiesta	Comune di RAVENNA (Codice: H199)
Catasto Fabbricati	Provincia di RAVENNA Sez. Urb.: RA Foglio: 105 Particella: 1337 Sub.: 104

INTESTATO

1	FONDO COMUNE DI INVESTIMENTO DI TIPO CHIUSO RISERVATO AD INVESTITORI QUALIFICATI DIAPHORA 1 con sede in TRENTO	02479130219*	(1) Proprieta` per 1/1
---	---	--------------	------------------------

Unità immobiliare dal 11/03/2014

N.	DATI IDENTIFICATIVI				DATI DI CLASSAMENTO							DATI DERIVANTI DA
	Sezione Urbana	Foglio	Particella	Sub	Zona Cens.	Micro Zona	Categoria	Classe	Consistenza	Superficie Catastale	Rendita	
1	RA	105	1337	104	1		C/6	2	12 m ²	Totale: 12 m ²	Euro 63,83	Variazione del 11/03/2014 - Superfici art. 14 DL 201/2011
Indirizzo				VIA CARLO LEVI piano: S1;								
Annotazioni				Classamento e rendita validati (D.M. 701/94)								

Situazione dell'unità immobiliare dal 02/05/2011

N.	DATI IDENTIFICATIVI				DATI DI CLASSAMENTO							DATI DERIVANTI DA
	Sezione Urbana	Foglio	Particella	Sub	Zona Cens.	Micro Zona	Categoria	Classe	Consistenza	Superficie Catastale	Rendita	
1	RA	105	1337	104	1		C/6	2	12 m ²		Euro 63,83	VARIAZIONE PER CLASSAMENTO del 02/05/2011 n. 11391.1/2011 in atti dal 02/05/2011 (protocollo n. RA0052423) VARIAZIONE DI CLASSAMENTO
Indirizzo				, VIA CARLO LEVI piano: S1;								
Annotazioni				Classamento e rendita validati (D.M. 701/94)								

Situazione dell'unità immobiliare dal 20/09/2010

N.	DATI IDENTIFICATIVI				DATI DI CLASSAMENTO							DATI DERIVANTI DA
	Sezione Urbana	Foglio	Particella	Sub	Zona Cens.	Micro Zona	Categoria	Classe	Consistenza	Superficie Catastale	Rendita	
1	RA	105	1337	104	1		C/6	2	12 m ²		Euro 63,83	COSTITUZIONE del 20/09/2010 n. 1234.1/2010 in atti dal 20/09/2010 (protocollo n. RA0110217) COSTITUZIONE
Indirizzo				, VIA CARLO LEVI piano: S1;								

Annotazioni	classamento e rendita proposti (D.M. 701/94)	Fine
--------------------	--	------

Situazione degli intestati dal 20/09/2010

N.	DATI ANAGRAFICI	CODICE FISCALE	DIRITTI E ONERI REALI
1	RAETIA SGR S.P.A. con sede in TRENTO	02479130219	(1) Proprieta` per 1/1 fino al 31/03/2009
DATI DERIVANTI DA		COSTITUZIONE del 20/09/2010 n. 1234.1/2010 in atti dal 20/09/2010 (protocollo n. RA0110217) Registrazione: COSTITUZIONE	

Situazione degli intestati dal 31/03/2009

N.	DATI ANAGRAFICI	CODICE FISCALE	DIRITTI E ONERI REALI
1	FONDO COMUNE DI INVESTIMENTO DI TIPO CHIUSO RISERVATO AD INVESTITORI QUALIFICATI DIAPHORA 1 con sede in TRENTO	02479130219	(1) Proprieta` per 1/1
DATI DERIVANTI DA		ISTRUMENTO (ATTO PUBBLICO) del 31/03/2009 Voltura n. 3874.1/2015 in atti dal 24/07/2015 (protocollo n. RA0070787) Repertorio n.: 22775 Rogante: MONICA GIANNOTTI Sede: ROMA Registrazione: UU Sede: ROMA n: 6303 del 01/04/2009 ATTO DI RETT. DI APPORTO A FONDO COMUNE	

Unità immobiliari n. 1

Tributi erariali: Euro 0,90

Visura telematica

* Codice Fiscale Validato in Anagrafe Tributaria

Visura storica per immobile

Situazione degli atti informatizzati dall'impianto meccanografico al 10/12/2015

Dati della richiesta	Comune di RAVENNA (Codice: H199)
Catasto Fabbricati	Provincia di RAVENNA Sez. Urb.: RA Foglio: 105 Particella: 1337 Sub.: 105

INTESTATO

1	FONDO COMUNE DI INVESTIMENTO DI TIPO CHIUSO RISERVATO AD INVESTITORI QUALIFICATI DIAPHORA 1 con sede in TRENTO	02479130219*	(1) Proprieta` per 1/1
---	---	--------------	------------------------

Unità immobiliare dal 11/03/2014

N.	DATI IDENTIFICATIVI				DATI DI CLASSAMENTO							DATI DERIVANTI DA
	Sezione Urbana	Foglio	Particella	Sub	Zona Cens.	Micro Zona	Categoria	Classe	Consistenza	Superficie Catastale	Rendita	
1	RA	105	1337	105	1		C/6	2	12 m ²	Totale: 12 m ²	Euro 63,83	Variazione del 11/03/2014 - Superfici art. 14 DL 201/2011
Indirizzo				VIA CARLO LEVI piano: S1;								
Annotazioni				Classamento e rendita validati (D.M. 701/94)								

Situazione dell'unità immobiliare dal 02/05/2011

N.	DATI IDENTIFICATIVI				DATI DI CLASSAMENTO							DATI DERIVANTI DA
	Sezione Urbana	Foglio	Particella	Sub	Zona Cens.	Micro Zona	Categoria	Classe	Consistenza	Superficie Catastale	Rendita	
1	RA	105	1337	105	1		C/6	2	12 m ²		Euro 63,83	VARIAZIONE PER CLASSAMENTO del 02/05/2011 n. 11391.1/2011 in atti dal 02/05/2011 (protocollo n. RA0052423) VARIAZIONE DI CLASSAMENTO
Indirizzo				, VIA CARLO LEVI piano: S1;								
Annotazioni				Classamento e rendita validati (D.M. 701/94)								

Situazione dell'unità immobiliare dal 20/09/2010

N.	DATI IDENTIFICATIVI				DATI DI CLASSAMENTO							DATI DERIVANTI DA
	Sezione Urbana	Foglio	Particella	Sub	Zona Cens.	Micro Zona	Categoria	Classe	Consistenza	Superficie Catastale	Rendita	
1	RA	105	1337	105	1		C/6	2	12 m ²		Euro 63,83	COSTITUZIONE del 20/09/2010 n. 1234.1/2010 in atti dal 20/09/2010 (protocollo n. RA0110217) COSTITUZIONE
Indirizzo				, VIA CARLO LEVI piano: S1;								

Annotazioni	classamento e rendita proposti (D.M. 701/94)	Fine
--------------------	--	------

Situazione degli intestati dal 20/09/2010

N.	DATI ANAGRAFICI	CODICE FISCALE	DIRITTI E ONERI REALI
1	RAETIA SGR S.P.A. con sede in TRENTO	02479130219	(1) Proprieta` per 1/1 fino al 31/03/2009
DATI DERIVANTI DA		COSTITUZIONE del 20/09/2010 n. 1234.1/2010 in atti dal 20/09/2010 (protocollo n. RA0110217) Registrazione: COSTITUZIONE	

Situazione degli intestati dal 31/03/2009

N.	DATI ANAGRAFICI	CODICE FISCALE	DIRITTI E ONERI REALI
1	FONDO COMUNE DI INVESTIMENTO DI TIPO CHIUSO RISERVATO AD INVESTITORI QUALIFICATI DIAPHORA 1 con sede in TRENTO	02479130219	(1) Proprieta` per 1/1
DATI DERIVANTI DA		ISTRUMENTO (ATTO PUBBLICO) del 31/03/2009 Voltura n. 3874.1/2015 in atti dal 24/07/2015 (protocollo n. RA0070787) Repertorio n.: 22775 Rogante: MONICA GIANNOTTI Sede: ROMA Registrazione: UU Sede: ROMA n: 6303 del 01/04/2009 ATTO DI RETT. DI APPORTO A FONDO COMUNE	

Unità immobiliari n. 1

Tributi erariali: Euro 0,90

Visura telematica

* Codice Fiscale Validato in Anagrafe Tributaria

Visura storica per immobile

Situazione degli atti informatizzati dall'impianto meccanografico al 10/12/2015

Dati della richiesta	Comune di RAVENNA (Codice: H199)
Catasto Fabbricati	Provincia di RAVENNA Sez. Urb.: RA Foglio: 105 Particella: 1337 Sub.: 106

INTESTATO

1	FONDO COMUNE DI INVESTIMENTO DI TIPO CHIUSO RISERVATO AD INVESTITORI QUALIFICATI DIAPHORA 1 con sede in TRENTO	02479130219*	(1) Proprieta` per 1/1
---	---	--------------	------------------------

Unità immobiliare dal 11/03/2014

N.	DATI IDENTIFICATIVI				DATI DI CLASSAMENTO							DATI DERIVANTI DA
	Sezione Urbana	Foglio	Particella	Sub	Zona Cens.	Micro Zona	Categoria	Classe	Consistenza	Superficie Catastale	Rendita	
1	RA	105	1337	106	1		C/6	2	12 m ²	Totale: 12 m ²	Euro 63,83	Variazione del 11/03/2014 - Superfici art. 14 DL 201/2011
Indirizzo				VIA CARLO LEVI piano: S1;								
Annotazioni				Classamento e rendita validati (D.M. 701/94)								

Situazione dell'unità immobiliare dal 02/05/2011

N.	DATI IDENTIFICATIVI				DATI DI CLASSAMENTO							DATI DERIVANTI DA
	Sezione Urbana	Foglio	Particella	Sub	Zona Cens.	Micro Zona	Categoria	Classe	Consistenza	Superficie Catastale	Rendita	
1	RA	105	1337	106	1		C/6	2	12 m ²		Euro 63,83	VARIAZIONE PER CLASSAMENTO del 02/05/2011 n. 11391.1/2011 in atti dal 02/05/2011 (protocollo n. RA0052423) VARIAZIONE DI CLASSAMENTO
Indirizzo				, VIA CARLO LEVI piano: S1;								
Annotazioni				Classamento e rendita validati (D.M. 701/94)								

Situazione dell'unità immobiliare dal 20/09/2010

N.	DATI IDENTIFICATIVI				DATI DI CLASSAMENTO							DATI DERIVANTI DA
	Sezione Urbana	Foglio	Particella	Sub	Zona Cens.	Micro Zona	Categoria	Classe	Consistenza	Superficie Catastale	Rendita	
1	RA	105	1337	106	1		C/6	2	12 m ²		Euro 63,83	COSTITUZIONE del 20/09/2010 n. 1234.1/2010 in atti dal 20/09/2010 (protocollo n. RA0110217) COSTITUZIONE
Indirizzo				, VIA CARLO LEVI piano: S1;								

Annotazioni	classamento e rendita proposti (D.M. 701/94)	Fine
--------------------	--	------

Situazione degli intestati dal 20/09/2010

N.	DATI ANAGRAFICI	CODICE FISCALE	DIRITTI E ONERI REALI
1	RAETIA SGR S.P.A. con sede in TRENTO	02479130219	(1) Proprieta` per 1/1 fino al 31/03/2009
DATI DERIVANTI DA		COSTITUZIONE del 20/09/2010 n. 1234.1/2010 in atti dal 20/09/2010 (protocollo n. RA0110217) Registrazione: COSTITUZIONE	

Situazione degli intestati dal 31/03/2009

N.	DATI ANAGRAFICI	CODICE FISCALE	DIRITTI E ONERI REALI
1	FONDO COMUNE DI INVESTIMENTO DI TIPO CHIUSO RISERVATO AD INVESTITORI QUALIFICATI DIAPHORA 1 con sede in TRENTO	02479130219	(1) Proprieta` per 1/1
DATI DERIVANTI DA		ISTRUMENTO (ATTO PUBBLICO) del 31/03/2009 Voltura n. 3874.1/2015 in atti dal 24/07/2015 (protocollo n. RA0070787) Repertorio n.: 22775 Rogante: MONICA GIANNOTTI Sede: ROMA Registrazione: UU Sede: ROMA n: 6303 del 01/04/2009 ATTO DI RETT. DI APPORTO A FONDO COMUNE	

Unità immobiliari n. 1

Tributi erariali: Euro 0,90

Visura telematica

* Codice Fiscale Validato in Anagrafe Tributaria

Visura storica per immobile

Situazione degli atti informatizzati dall'impianto meccanografico al 10/12/2015

Dati della richiesta	Comune di RAVENNA (Codice: H199)
Catasto Fabbricati	Provincia di RAVENNA Sez. Urb.: RA Foglio: 105 Particella: 1337 Sub.: 108

INTESTATO

1	FONDO COMUNE DI INVESTIMENTO DI TIPO CHIUSO RISERVATO AD INVESTITORI QUALIFICATI DIAPHORA 1 con sede in TRENTO	02479130219*	(1) Proprieta` per 1/1
---	---	--------------	------------------------

Unità immobiliare dal 11/03/2014

N.	DATI IDENTIFICATIVI				DATI DI CLASSAMENTO							DATI DERIVANTI DA
	Sezione Urbana	Foglio	Particella	Sub	Zona Cens.	Micro Zona	Categoria	Classe	Consistenza	Superficie Catastale	Rendita	
1	RA	105	1337	108	1		C/6	2	12 m ²	Totale: 12 m ²	Euro 63,83	Variazione del 11/03/2014 - Superfici art. 14 DL 201/2011
Indirizzo				VIA CARLO LEVI piano: S1;								
Annotazioni				Classamento e rendita validati (D.M. 701/94)								

Situazione dell'unità immobiliare dal 02/05/2011

N.	DATI IDENTIFICATIVI				DATI DI CLASSAMENTO							DATI DERIVANTI DA
	Sezione Urbana	Foglio	Particella	Sub	Zona Cens.	Micro Zona	Categoria	Classe	Consistenza	Superficie Catastale	Rendita	
1	RA	105	1337	108	1		C/6	2	12 m ²		Euro 63,83	VARIAZIONE PER CLASSAMENTO del 02/05/2011 n. 11391.1/2011 in atti dal 02/05/2011 (protocollo n. RA0052423) VARIAZIONE DI CLASSAMENTO
Indirizzo				, VIA CARLO LEVI piano: S1;								
Annotazioni				Classamento e rendita validati (D.M. 701/94)								

Situazione dell'unità immobiliare dal 20/09/2010

N.	DATI IDENTIFICATIVI				DATI DI CLASSAMENTO							DATI DERIVANTI DA
	Sezione Urbana	Foglio	Particella	Sub	Zona Cens.	Micro Zona	Categoria	Classe	Consistenza	Superficie Catastale	Rendita	
1	RA	105	1337	108	1		C/6	2	12 m ²		Euro 63,83	COSTITUZIONE del 20/09/2010 n. 1234.1/2010 in atti dal 20/09/2010 (protocollo n. RA0110217) COSTITUZIONE
Indirizzo				, VIA CARLO LEVI piano: S1;								

Annotazioni	classamento e rendita proposti (D.M. 701/94)	Fine
--------------------	--	------

Situazione degli intestati dal 20/09/2010

N.	DATI ANAGRAFICI	CODICE FISCALE	DIRITTI E ONERI REALI
1	RAETIA SGR S.P.A. con sede in TRENTO	02479130219	(1) Proprieta` per 1/1 fino al 31/03/2009
DATI DERIVANTI DA		COSTITUZIONE del 20/09/2010 n. 1234.1/2010 in atti dal 20/09/2010 (protocollo n. RA0110217) Registrazione: COSTITUZIONE	

Situazione degli intestati dal 31/03/2009

N.	DATI ANAGRAFICI	CODICE FISCALE	DIRITTI E ONERI REALI
1	FONDO COMUNE DI INVESTIMENTO DI TIPO CHIUSO RISERVATO AD INVESTITORI QUALIFICATI DIAPHORA 1 con sede in TRENTO	02479130219	(1) Proprieta` per 1/1
DATI DERIVANTI DA		ISTRUMENTO (ATTO PUBBLICO) del 31/03/2009 Voltura n. 3874.1/2015 in atti dal 24/07/2015 (protocollo n. RA0070787) Repertorio n.: 22775 Rogante: MONICA GIANNOTTI Sede: ROMA Registrazione: UU Sede: ROMA n: 6303 del 01/04/2009 ATTO DI RETT. DI APPORTO A FONDO COMUNE	

Unità immobiliari n. 1

Tributi erariali: Euro 0,90

Visura telematica

* Codice Fiscale Validato in Anagrafe Tributaria

Visura storica per immobile

Situazione degli atti informatizzati dall'impianto meccanografico al 10/12/2015

Dati della richiesta	Comune di RAVENNA (Codice: H199)
Catasto Fabbricati	Provincia di RAVENNA Sez. Urb.: RA Foglio: 105 Particella: 1337 Sub.: 109

INTESTATO

1	FONDO COMUNE DI INVESTIMENTO DI TIPO CHIUSO RISERVATO AD INVESTITORI QUALIFICATI DIAPHORA 1 con sede in TRENTO	02479130219*	(1) Proprieta` per 1/1
---	---	--------------	------------------------

Unità immobiliare dal 11/03/2014

N.	DATI IDENTIFICATIVI				DATI DI CLASSAMENTO							DATI DERIVANTI DA
	Sezione Urbana	Foglio	Particella	Sub	Zona Cens.	Micro Zona	Categoria	Classe	Consistenza	Superficie Catastale	Rendita	
1	RA	105	1337	109	1		C/6	2	12 m ²	Totale: 12 m ²	Euro 63,83	Variazione del 11/03/2014 - Superfici art. 14 DL 201/2011
Indirizzo				VIA CARLO LEVI piano: S1;								
Annotazioni				Classamento e rendita validati (D.M. 701/94)								

Situazione dell'unità immobiliare dal 02/05/2011

N.	DATI IDENTIFICATIVI				DATI DI CLASSAMENTO							DATI DERIVANTI DA
	Sezione Urbana	Foglio	Particella	Sub	Zona Cens.	Micro Zona	Categoria	Classe	Consistenza	Superficie Catastale	Rendita	
1	RA	105	1337	109	1		C/6	2	12 m ²		Euro 63,83	VARIAZIONE PER CLASSAMENTO del 02/05/2011 n. 11391.1/2011 in atti dal 02/05/2011 (protocollo n. RA0052423) VARIAZIONE DI CLASSAMENTO
Indirizzo				, VIA CARLO LEVI piano: S1;								
Annotazioni				Classamento e rendita validati (D.M. 701/94)								

Situazione dell'unità immobiliare dal 20/09/2010

N.	DATI IDENTIFICATIVI				DATI DI CLASSAMENTO							DATI DERIVANTI DA
	Sezione Urbana	Foglio	Particella	Sub	Zona Cens.	Micro Zona	Categoria	Classe	Consistenza	Superficie Catastale	Rendita	
1	RA	105	1337	109	1		C/6	2	12 m ²		Euro 63,83	COSTITUZIONE del 20/09/2010 n. 1234.1/2010 in atti dal 20/09/2010 (protocollo n. RA0110217) COSTITUZIONE
Indirizzo				, VIA CARLO LEVI piano: S1;								

Annotazioni	classamento e rendita proposti (D.M. 701/94)	Fine
--------------------	--	------

Situazione degli intestati dal 20/09/2010

N.	DATI ANAGRAFICI	CODICE FISCALE	DIRITTI E ONERI REALI
1	RAETIA SGR S.P.A. con sede in TRENTO	02479130219	(1) Proprieta` per 1/1 fino al 31/03/2009
DATI DERIVANTI DA		COSTITUZIONE del 20/09/2010 n. 1234.1/2010 in atti dal 20/09/2010 (protocollo n. RA0110217) Registrazione: COSTITUZIONE	

Situazione degli intestati dal 31/03/2009

N.	DATI ANAGRAFICI	CODICE FISCALE	DIRITTI E ONERI REALI
1	FONDO COMUNE DI INVESTIMENTO DI TIPO CHIUSO RISERVATO AD INVESTITORI QUALIFICATI DIAPHORA 1 con sede in TRENTO	02479130219	(1) Proprieta` per 1/1
DATI DERIVANTI DA		ISTRUMENTO (ATTO PUBBLICO) del 31/03/2009 Voltura n. 3874.1/2015 in atti dal 24/07/2015 (protocollo n. RA0070787) Repertorio n.: 22775 Rogante: MONICA GIANNOTTI Sede: ROMA Registrazione: UU Sede: ROMA n: 6303 del 01/04/2009 ATTO DI RETT. DI APPORTO A FONDO COMUNE	

Unità immobiliari n. 1

Tributi erariali: Euro 0,90

Visura telematica

* Codice Fiscale Validato in Anagrafe Tributaria

Visura storica per immobile

Situazione degli atti informatizzati dall'impianto meccanografico al 09/12/2015

Dati della richiesta	Comune di RAVENNA (Codice: H199)
Catasto Fabbricati	Provincia di RAVENNA Sez. Urb.: RA Foglio: 105 Particella: 1337 Sub.: 11

INTESTATO

1	FONDO COMUNE DI INVESTIMENTO DI TIPO CHIUSO RISERVATO AD INVESTITORI QUALIFICATI DIAPHORA 1 con sede in TRENTO	02479130219*	(1) Proprieta` per 1/1
---	---	--------------	------------------------

Unità immobiliare dal 11/03/2014

N.	DATI IDENTIFICATIVI				DATI DI CLASSAMENTO							DATI DERIVANTI DA	
	Sezione Urbana	Foglio	Particella	Sub	Zona Cens.	Micro Zona	Categoria	Classe	Consistenza	Superficie Catastale	Rendita		
1	RA	105	1337	11	1		A/2	2	4,5 vani	Totale: 83 m ² Totale escluse aree scoperte**: 77 m ²	Euro 534,53	Variazione del 11/03/2014 - Superfici art. 14 DL 201/2011	
Indirizzo		VIA CARLO LEVI n. 35 piano: S1-3 interno: 13; effettuata con prot. n. RA0063139/2011 del 27/05/11											
Notifica									Partita	-	Mod.58	-	
Annotazioni		di stadio: classamento e rendita rettificati (d.m. 701/94)											

Situazione dell'unità immobiliare dal 02/05/2011

N.	DATI IDENTIFICATIVI				DATI DI CLASSAMENTO							DATI DERIVANTI DA	
	Sezione Urbana	Foglio	Particella	Sub	Zona Cens.	Micro Zona	Categoria	Classe	Consistenza	Superficie Catastale	Rendita		
1	RA	105	1337	11	1		A/2	2	4,5 vani		Euro 534,53	VARIAZIONE PER CLASSAMENTO del 02/05/2011 n. 11390.1/2011 in atti dal 02/05/2011 (protocollo n. RA0052422) VARIAZIONE DI CLASSAMENTO	
Indirizzo		, VIA CARLO LEVI n. 35 piano: S1-3 interno: 13; effettuata con prot. n. RA0063139/2011 del 27/05/11											
Notifica									Partita	-	Mod.58	-	
Annotazioni		di stadio: classamento e rendita rettificati (d.m. 701/94)											

Visura storica per immobile

Situazione degli atti informatizzati dall'impianto meccanografico al 09/12/2015

Situazione dell'unità immobiliare dal 20/09/2010

N.	DATI IDENTIFICATIVI				DATI DI CLASSAMENTO							DATI DERIVANTI DA
	Sezione Urbana	Foglio	Particella	Sub	Zona Cens.	Micro Zona	Categoria	Classe	Consistenza	Superficie Catastale	Rendita	
1	RA	105	1337	11	1		A/2	2	5,5 vani		Euro 653,32	COSTITUZIONE del 20/09/2010 n. 1234.1/2010 in atti dal 20/09/2010 (protocollo n. RA0110217) COSTITUZIONE
Indirizzo				, VIA CARLO LEVI n. 35 piano: S1-3 interno: 13;								
Annotazioni				classamento e rendita proposti (D.M. 701/94)								

Situazione degli intestati dal 20/09/2010

N.	DATI ANAGRAFICI	CODICE FISCALE	DIRITTI E ONERI REALI
1	RAETIA SGR S.P.A. con sede in TRENTO	02479130219	(1) Proprieta` per 1/1 fino al 31/03/2009
DATI DERIVANTI DA COSTITUZIONE del 20/09/2010 n. 1234.1/2010 in atti dal 20/09/2010 (protocollo n. RA0110217) Registrazione: COSTITUZIONE			

Situazione degli intestati dal 31/03/2009

N.	DATI ANAGRAFICI	CODICE FISCALE	DIRITTI E ONERI REALI
1	FONDO COMUNE DI INVESTIMENTO DI TIPO CHIUSO RISERVATO AD INVESTITORI QUALIFICATI DIAPHORA 1 con sede in TRENTO	02479130219	(1) Proprieta` per 1/1
DATI DERIVANTI DA ISTRUMENTO (ATTO PUBBLICO) del 31/03/2009 Voltura n. 3874.1/2015 in atti dal 24/07/2015 (protocollo n. RA0070787) Repertorio n.: 22775 Rogante: MONICA GIANNOTTI Sede: ROMA Registrazione: UU Sede: ROMA n: 6303 del 01/04/2009 ATTO DI RETT. DI APPORTO A FONDO COMUNE			

Unità immobiliari n. 1

Tributi erariali: Euro 0,90

Visura telematica

* Codice Fiscale Validato in Anagrafe Tributaria

** Si intendono escluse le "superfici di balconi, terrazzi e aree scoperte pertinenziali e accessorie, comunicanti o non comunicanti"
(cfr. Provvedimento del Direttore dell'Agenzia delle Entrate 29 marzo 2013).

Visura storica per immobile

Situazione degli atti informatizzati dall'impianto meccanografico al 10/12/2015

Dati della richiesta	Comune di RAVENNA (Codice: H199)
Catasto Fabbricati	Provincia di RAVENNA Sez. Urb.: RA Foglio: 105 Particella: 1337 Sub.: 111

INTESTATO

1	FONDO COMUNE DI INVESTIMENTO DI TIPO CHIUSO RISERVATO AD INVESTITORI QUALIFICATI DIAPHORA 1 con sede in TRENTO	02479130219*	(1) Proprieta` per 1/1
---	---	--------------	------------------------

Unità immobiliare dal 11/03/2014

N.	DATI IDENTIFICATIVI				DATI DI CLASSAMENTO							DATI DERIVANTI DA
	Sezione Urbana	Foglio	Particella	Sub	Zona Cens.	Micro Zona	Categoria	Classe	Consistenza	Superficie Catastale	Rendita	
1	RA	105	1337	111	1		C/6	2	12 m ²	Totale: 12 m ²	Euro 63,83	Variazione del 11/03/2014 - Superfici art. 14 DL 201/2011
Indirizzo				VIA CARLO LEVI piano: S1;								
Annotazioni				Classamento e rendita validati (D.M. 701/94)								

Situazione dell'unità immobiliare dal 02/05/2011

N.	DATI IDENTIFICATIVI				DATI DI CLASSAMENTO							DATI DERIVANTI DA
	Sezione Urbana	Foglio	Particella	Sub	Zona Cens.	Micro Zona	Categoria	Classe	Consistenza	Superficie Catastale	Rendita	
1	RA	105	1337	111	1		C/6	2	12 m ²		Euro 63,83	VARIAZIONE PER CLASSAMENTO del 02/05/2011 n. 11391.1/2011 in atti dal 02/05/2011 (protocollo n. RA0052423) VARIAZIONE DI CLASSAMENTO
Indirizzo				, VIA CARLO LEVI piano: S1;								
Annotazioni				Classamento e rendita validati (D.M. 701/94)								

Situazione dell'unità immobiliare dal 20/09/2010

N.	DATI IDENTIFICATIVI				DATI DI CLASSAMENTO							DATI DERIVANTI DA
	Sezione Urbana	Foglio	Particella	Sub	Zona Cens.	Micro Zona	Categoria	Classe	Consistenza	Superficie Catastale	Rendita	
1	RA	105	1337	111	1		C/6	2	12 m ²		Euro 63,83	COSTITUZIONE del 20/09/2010 n. 1234.1/2010 in atti dal 20/09/2010 (protocollo n. RA0110217) COSTITUZIONE
Indirizzo				, VIA CARLO LEVI piano: S1;								

Annotazioni	classamento e rendita proposti (D.M. 701/94)	Fine
--------------------	--	------

Situazione degli intestati dal 20/09/2010

N.	DATI ANAGRAFICI	CODICE FISCALE	DIRITTI E ONERI REALI
1	RAETIA SGR S.P.A. con sede in TRENTO	02479130219	(1) Proprieta` per 1/1 fino al 31/03/2009
DATI DERIVANTI DA		COSTITUZIONE del 20/09/2010 n. 1234.1/2010 in atti dal 20/09/2010 (protocollo n. RA0110217) Registrazione: COSTITUZIONE	

Situazione degli intestati dal 31/03/2009

N.	DATI ANAGRAFICI	CODICE FISCALE	DIRITTI E ONERI REALI
1	FONDO COMUNE DI INVESTIMENTO DI TIPO CHIUSO RISERVATO AD INVESTITORI QUALIFICATI DIAPHORA 1 con sede in TRENTO	02479130219	(1) Proprieta` per 1/1
DATI DERIVANTI DA		ISTRUMENTO (ATTO PUBBLICO) del 31/03/2009 Voltura n. 3874.1/2015 in atti dal 24/07/2015 (protocollo n. RA0070787) Repertorio n.: 22775 Rogante: MONICA GIANNOTTI Sede: ROMA Registrazione: UU Sede: ROMA n: 6303 del 01/04/2009 ATTO DI RETT. DI APPORTO A FONDO COMUNE	

Unità immobiliari n. 1

Tributi erariali: Euro 0,90

Visura telematica

* Codice Fiscale Validato in Anagrafe Tributaria

Visura storica per immobile

Situazione degli atti informatizzati dall'impianto meccanografico al 10/12/2015

Dati della richiesta	Comune di RAVENNA (Codice: H199)
Catasto Fabbricati	Provincia di RAVENNA Sez. Urb.: RA Foglio: 105 Particella: 1337 Sub.: 113

INTESTATO

1	FONDO COMUNE DI INVESTIMENTO DI TIPO CHIUSO RISERVATO AD INVESTITORI QUALIFICATI DIAPHORA 1 con sede in TRENTO	02479130219*	(1) Proprieta` per 1/1
---	---	--------------	------------------------

Unità immobiliare dal 11/03/2014

N.	DATI IDENTIFICATIVI				DATI DI CLASSAMENTO							DATI DERIVANTI DA
	Sezione Urbana	Foglio	Particella	Sub	Zona Cens.	Micro Zona	Categoria	Classe	Consistenza	Superficie Catastale	Rendita	
1	RA	105	1337	113	1		C/6	2	12 m ²	Totale: 12 m ²	Euro 63,83	Variazione del 11/03/2014 - Superfici art. 14 DL 201/2011
Indirizzo				VIA CARLO LEVI piano: S1;								
Annotazioni				Classamento e rendita validati (D.M. 701/94)								

Situazione dell'unità immobiliare dal 02/05/2011

N.	DATI IDENTIFICATIVI				DATI DI CLASSAMENTO							DATI DERIVANTI DA
	Sezione Urbana	Foglio	Particella	Sub	Zona Cens.	Micro Zona	Categoria	Classe	Consistenza	Superficie Catastale	Rendita	
1	RA	105	1337	113	1		C/6	2	12 m ²		Euro 63,83	VARIAZIONE PER CLASSAMENTO del 02/05/2011 n. 11391.1/2011 in atti dal 02/05/2011 (protocollo n. RA0052423) VARIAZIONE DI CLASSAMENTO
Indirizzo				, VIA CARLO LEVI piano: S1;								
Annotazioni				Classamento e rendita validati (D.M. 701/94)								

Situazione dell'unità immobiliare dal 20/09/2010

N.	DATI IDENTIFICATIVI				DATI DI CLASSAMENTO							DATI DERIVANTI DA
	Sezione Urbana	Foglio	Particella	Sub	Zona Cens.	Micro Zona	Categoria	Classe	Consistenza	Superficie Catastale	Rendita	
1	RA	105	1337	113	1		C/6	2	12 m ²		Euro 63,83	COSTITUZIONE del 20/09/2010 n. 1234.1/2010 in atti dal 20/09/2010 (protocollo n. RA0110217) COSTITUZIONE
Indirizzo				, VIA CARLO LEVI piano: S1;								

Annotazioni	classamento e rendita proposti (D.M. 701/94)	Fine
--------------------	--	------

Situazione degli intestati dal 20/09/2010

N.	DATI ANAGRAFICI	CODICE FISCALE	DIRITTI E ONERI REALI
1	RAETIA SGR S.P.A. con sede in TRENTO	02479130219	(1) Proprieta` per 1/1 fino al 31/03/2009
DATI DERIVANTI DA		COSTITUZIONE del 20/09/2010 n. 1234.1/2010 in atti dal 20/09/2010 (protocollo n. RA0110217) Registrazione: COSTITUZIONE	

Situazione degli intestati dal 31/03/2009

N.	DATI ANAGRAFICI	CODICE FISCALE	DIRITTI E ONERI REALI
1	FONDO COMUNE DI INVESTIMENTO DI TIPO CHIUSO RISERVATO AD INVESTITORI QUALIFICATI DIAPHORA 1 con sede in TRENTO	02479130219	(1) Proprieta` per 1/1
DATI DERIVANTI DA		ISTRUMENTO (ATTO PUBBLICO) del 31/03/2009 Voltura n. 3874.1/2015 in atti dal 24/07/2015 (protocollo n. RA0070787) Repertorio n.: 22775 Rogante: MONICA GIANNOTTI Sede: ROMA Registrazione: UU Sede: ROMA n: 6303 del 01/04/2009 ATTO DI RETT. DI APPORTO A FONDO COMUNE	

Unità immobiliari n. 1

Tributi erariali: Euro 0,90

Visura telematica

* Codice Fiscale Validato in Anagrafe Tributaria

Visura storica per immobile

Situazione degli atti informatizzati dall'impianto meccanografico al 10/12/2015

Dati della richiesta	Comune di RAVENNA (Codice: H199)
Catasto Fabbricati	Provincia di RAVENNA Sez. Urb.: RA Foglio: 105 Particella: 1337 Sub.: 114

INTESTATO

1	FONDO COMUNE DI INVESTIMENTO DI TIPO CHIUSO RISERVATO AD INVESTITORI QUALIFICATI DIAPHORA 1 con sede in TRENTO	02479130219*	(1) Proprieta` per 1/1
---	---	--------------	------------------------

Unità immobiliare dal 11/03/2014

N.	DATI IDENTIFICATIVI				DATI DI CLASSAMENTO							DATI DERIVANTI DA
	Sezione Urbana	Foglio	Particella	Sub	Zona Cens.	Micro Zona	Categoria	Classe	Consistenza	Superficie Catastale	Rendita	
1	RA	105	1337	114	1		C/6	2	12 m ²	Totale: 12 m ²	Euro 63,83	Variazione del 11/03/2014 - Superfici art. 14 DL 201/2011
Indirizzo				VIA CARLO LEVI piano: S1;								
Annotazioni				Classamento e rendita validati (D.M. 701/94)								

Situazione dell'unità immobiliare dal 02/05/2011

N.	DATI IDENTIFICATIVI				DATI DI CLASSAMENTO							DATI DERIVANTI DA
	Sezione Urbana	Foglio	Particella	Sub	Zona Cens.	Micro Zona	Categoria	Classe	Consistenza	Superficie Catastale	Rendita	
1	RA	105	1337	114	1		C/6	2	12 m ²		Euro 63,83	VARIAZIONE PER CLASSAMENTO del 02/05/2011 n. 11391.1/2011 in atti dal 02/05/2011 (protocollo n. RA0052423) VARIAZIONE DI CLASSAMENTO
Indirizzo				, VIA CARLO LEVI piano: S1;								
Annotazioni				Classamento e rendita validati (D.M. 701/94)								

Situazione dell'unità immobiliare dal 20/09/2010

N.	DATI IDENTIFICATIVI				DATI DI CLASSAMENTO							DATI DERIVANTI DA
	Sezione Urbana	Foglio	Particella	Sub	Zona Cens.	Micro Zona	Categoria	Classe	Consistenza	Superficie Catastale	Rendita	
1	RA	105	1337	114	1		C/6	2	12 m ²		Euro 63,83	COSTITUZIONE del 20/09/2010 n. 1234.1/2010 in atti dal 20/09/2010 (protocollo n. RA0110217) COSTITUZIONE
Indirizzo				, VIA CARLO LEVI piano: S1;								

Annotazioni	classamento e rendita proposti (D.M. 701/94)	Fine
--------------------	--	------

Situazione degli intestati dal 20/09/2010

N.	DATI ANAGRAFICI	CODICE FISCALE	DIRITTI E ONERI REALI
1	RAETIA SGR S.P.A. con sede in TRENTO	02479130219	(1) Proprieta` per 1/1 fino al 31/03/2009
DATI DERIVANTI DA		COSTITUZIONE del 20/09/2010 n. 1234.1/2010 in atti dal 20/09/2010 (protocollo n. RA0110217) Registrazione: COSTITUZIONE	

Situazione degli intestati dal 31/03/2009

N.	DATI ANAGRAFICI	CODICE FISCALE	DIRITTI E ONERI REALI
1	FONDO COMUNE DI INVESTIMENTO DI TIPO CHIUSO RISERVATO AD INVESTITORI QUALIFICATI DIAPHORA 1 con sede in TRENTO	02479130219	(1) Proprieta` per 1/1
DATI DERIVANTI DA		ISTRUMENTO (ATTO PUBBLICO) del 31/03/2009 Voltura n. 3874.1/2015 in atti dal 24/07/2015 (protocollo n. RA0070787) Repertorio n.: 22775 Rogante: MONICA GIANNOTTI Sede: ROMA Registrazione: UU Sede: ROMA n: 6303 del 01/04/2009 ATTO DI RETT. DI APPORTO A FONDO COMUNE	

Unità immobiliari n. 1

Tributi erariali: Euro 0,90

Visura telematica

* Codice Fiscale Validato in Anagrafe Tributaria

Visura storica per immobile

Situazione degli atti informatizzati dall'impianto meccanografico al 10/12/2015

Dati della richiesta	Comune di RAVENNA (Codice: H199)
Catasto Fabbricati	Provincia di RAVENNA Sez. Urb.: RA Foglio: 105 Particella: 1337 Sub.: 116

INTESTATO

1	FONDO COMUNE DI INVESTIMENTO DI TIPO CHIUSO RISERVATO AD INVESTITORI QUALIFICATI DIAPHORA 1 con sede in TRENTO	02479130219*	(1) Proprieta` per 1/1
---	---	--------------	------------------------

Unità immobiliare dal 11/03/2014

N.	DATI IDENTIFICATIVI				DATI DI CLASSAMENTO							DATI DERIVANTI DA
	Sezione Urbana	Foglio	Particella	Sub	Zona Cens.	Micro Zona	Categoria	Classe	Consistenza	Superficie Catastale	Rendita	
1	RA	105	1337	116	1		C/6	2	14 m ²	Totale: 14 m ²	Euro 74,47	Variazione del 11/03/2014 - Superfici art. 14 DL 201/2011
Indirizzo				VIA CARLO LEVI piano: S1;								
Annotazioni				Classamento e rendita validati (D.M. 701/94)								

Situazione dell'unità immobiliare dal 02/05/2011

N.	DATI IDENTIFICATIVI				DATI DI CLASSAMENTO							DATI DERIVANTI DA
	Sezione Urbana	Foglio	Particella	Sub	Zona Cens.	Micro Zona	Categoria	Classe	Consistenza	Superficie Catastale	Rendita	
1	RA	105	1337	116	1		C/6	2	14 m ²		Euro 74,47	VARIAZIONE PER CLASSAMENTO del 02/05/2011 n. 11391.1/2011 in atti dal 02/05/2011 (protocollo n. RA0052423) VARIAZIONE DI CLASSAMENTO
Indirizzo				, VIA CARLO LEVI piano: S1;								
Annotazioni				Classamento e rendita validati (D.M. 701/94)								

Situazione dell'unità immobiliare dal 20/09/2010

N.	DATI IDENTIFICATIVI				DATI DI CLASSAMENTO							DATI DERIVANTI DA
	Sezione Urbana	Foglio	Particella	Sub	Zona Cens.	Micro Zona	Categoria	Classe	Consistenza	Superficie Catastale	Rendita	
1	RA	105	1337	116	1		C/6	2	14 m ²		Euro 74,47	COSTITUZIONE del 20/09/2010 n. 1234.1/2010 in atti dal 20/09/2010 (protocollo n. RA0110217) COSTITUZIONE
Indirizzo				, VIA CARLO LEVI piano: S1;								

Annotazioni	classamento e rendita proposti (D.M. 701/94)	Fine
--------------------	--	------

Situazione degli intestati dal 20/09/2010

N.	DATI ANAGRAFICI	CODICE FISCALE	DIRITTI E ONERI REALI
1	RAETIA SGR S.P.A. con sede in TRENTO	02479130219	(1) Proprieta` per 1/1 fino al 31/03/2009
DATI DERIVANTI DA		COSTITUZIONE del 20/09/2010 n. 1234.1/2010 in atti dal 20/09/2010 (protocollo n. RA0110217) Registrazione: COSTITUZIONE	

Situazione degli intestati dal 31/03/2009

N.	DATI ANAGRAFICI	CODICE FISCALE	DIRITTI E ONERI REALI
1	FONDO COMUNE DI INVESTIMENTO DI TIPO CHIUSO RISERVATO AD INVESTITORI QUALIFICATI DIAPHORA 1 con sede in TRENTO	02479130219	(1) Proprieta` per 1/1
DATI DERIVANTI DA		ISTRUMENTO (ATTO PUBBLICO) del 31/03/2009 Voltura n. 3874.1/2015 in atti dal 24/07/2015 (protocollo n. RA0070787) Repertorio n.: 22775 Rogante: MONICA GIANNOTTI Sede: ROMA Registrazione: UU Sede: ROMA n: 6303 del 01/04/2009 ATTO DI RETT. DI APPORTO A FONDO COMUNE	

Unità immobiliari n. 1

Tributi erariali: Euro 0,90

Visura telematica

* Codice Fiscale Validato in Anagrafe Tributaria

Visura storica per immobile

Situazione degli atti informatizzati dall'impianto meccanografico al 10/12/2015

Dati della richiesta	Comune di RAVENNA (Codice: H199)
Catasto Fabbricati	Provincia di RAVENNA Sez. Urb.: RA Foglio: 105 Particella: 1337 Sub.: 118

INTESTATO

1	FONDO COMUNE DI INVESTIMENTO DI TIPO CHIUSO RISERVATO AD INVESTITORI QUALIFICATI DIAPHORA 1 con sede in TRENTO	02479130219*	(1) Proprieta` per 1/1
---	---	--------------	------------------------

Unità immobiliare dal 11/03/2014

N.	DATI IDENTIFICATIVI				DATI DI CLASSAMENTO							DATI DERIVANTI DA
	Sezione Urbana	Foglio	Particella	Sub	Zona Cens.	Micro Zona	Categoria	Classe	Consistenza	Superficie Catastale	Rendita	
1	RA	105	1337	118	1		C/6	2	12 m ²	Totale: 12 m ²	Euro 63,83	Variazione del 11/03/2014 - Superfici art. 14 DL 201/2011
Indirizzo				VIA CARLO LEVI piano: S1;								
Annotazioni				Classamento e rendita validati (D.M. 701/94)								

Situazione dell'unità immobiliare dal 02/05/2011

N.	DATI IDENTIFICATIVI				DATI DI CLASSAMENTO							DATI DERIVANTI DA
	Sezione Urbana	Foglio	Particella	Sub	Zona Cens.	Micro Zona	Categoria	Classe	Consistenza	Superficie Catastale	Rendita	
1	RA	105	1337	118	1		C/6	2	12 m ²		Euro 63,83	VARIAZIONE PER CLASSAMENTO del 02/05/2011 n. 11391.1/2011 in atti dal 02/05/2011 (protocollo n. RA0052423) VARIAZIONE DI CLASSAMENTO
Indirizzo				, VIA CARLO LEVI piano: S1;								
Annotazioni				Classamento e rendita validati (D.M. 701/94)								

Situazione dell'unità immobiliare dal 20/09/2010

N.	DATI IDENTIFICATIVI				DATI DI CLASSAMENTO							DATI DERIVANTI DA
	Sezione Urbana	Foglio	Particella	Sub	Zona Cens.	Micro Zona	Categoria	Classe	Consistenza	Superficie Catastale	Rendita	
1	RA	105	1337	118	1		C/6	2	12 m ²		Euro 63,83	COSTITUZIONE del 20/09/2010 n. 1234.1/2010 in atti dal 20/09/2010 (protocollo n. RA0110217) COSTITUZIONE
Indirizzo				, VIA CARLO LEVI piano: S1;								

Annotazioni	classamento e rendita proposti (D.M. 701/94)	Fine
--------------------	--	------

Situazione degli intestati dal 20/09/2010

N.	DATI ANAGRAFICI	CODICE FISCALE	DIRITTI E ONERI REALI
1	RAETIA SGR S.P.A. con sede in TRENTO	02479130219	(1) Proprieta` per 1/1 fino al 31/03/2009
DATI DERIVANTI DA		COSTITUZIONE del 20/09/2010 n. 1234.1/2010 in atti dal 20/09/2010 (protocollo n. RA0110217) Registrazione: COSTITUZIONE	

Situazione degli intestati dal 31/03/2009

N.	DATI ANAGRAFICI	CODICE FISCALE	DIRITTI E ONERI REALI
1	FONDO COMUNE DI INVESTIMENTO DI TIPO CHIUSO RISERVATO AD INVESTITORI QUALIFICATI DIAPHORA 1 con sede in TRENTO	02479130219	(1) Proprieta` per 1/1
DATI DERIVANTI DA		ISTRUMENTO (ATTO PUBBLICO) del 31/03/2009 Voltura n. 3874.1/2015 in atti dal 24/07/2015 (protocollo n. RA0070787) Repertorio n.: 22775 Rogante: MONICA GIANNOTTI Sede: ROMA Registrazione: UU Sede: ROMA n: 6303 del 01/04/2009 ATTO DI RETT. DI APPORTO A FONDO COMUNE	

Unità immobiliari n. 1

Tributi erariali: Euro 0,90

Visura telematica

* Codice Fiscale Validato in Anagrafe Tributaria

Visura storica per immobile

Situazione degli atti informatizzati dall'impianto meccanografico al 10/12/2015

Dati della richiesta	Comune di RAVENNA (Codice: H199)
Catasto Fabbricati	Provincia di RAVENNA Sez. Urb.: RA Foglio: 105 Particella: 1337 Sub.: 119

INTESTATO

1	FONDO COMUNE DI INVESTIMENTO DI TIPO CHIUSO RISERVATO AD INVESTITORI QUALIFICATI DIAPHORA 1 con sede in TRENTO	02479130219*	(1) Proprieta` per 1/1
---	---	--------------	------------------------

Unità immobiliare dal 11/03/2014

N.	DATI IDENTIFICATIVI				DATI DI CLASSAMENTO							DATI DERIVANTI DA
	Sezione Urbana	Foglio	Particella	Sub	Zona Cens.	Micro Zona	Categoria	Classe	Consistenza	Superficie Catastale	Rendita	
1	RA	105	1337	119	1		C/6	2	12 m ²	Totale: 12 m ²	Euro 63,83	Variazione del 11/03/2014 - Superfici art. 14 DL 201/2011
Indirizzo				VIA CARLO LEVI piano: S1;								
Annotazioni				Classamento e rendita validati (D.M. 701/94)								

Situazione dell'unità immobiliare dal 02/05/2011

N.	DATI IDENTIFICATIVI				DATI DI CLASSAMENTO							DATI DERIVANTI DA
	Sezione Urbana	Foglio	Particella	Sub	Zona Cens.	Micro Zona	Categoria	Classe	Consistenza	Superficie Catastale	Rendita	
1	RA	105	1337	119	1		C/6	2	12 m ²		Euro 63,83	VARIAZIONE PER CLASSAMENTO del 02/05/2011 n. 11391.1/2011 in atti dal 02/05/2011 (protocollo n. RA0052423) VARIAZIONE DI CLASSAMENTO
Indirizzo				, VIA CARLO LEVI piano: S1;								
Annotazioni				Classamento e rendita validati (D.M. 701/94)								

Situazione dell'unità immobiliare dal 20/09/2010

N.	DATI IDENTIFICATIVI				DATI DI CLASSAMENTO							DATI DERIVANTI DA
	Sezione Urbana	Foglio	Particella	Sub	Zona Cens.	Micro Zona	Categoria	Classe	Consistenza	Superficie Catastale	Rendita	
1	RA	105	1337	119	1		C/6	2	12 m ²		Euro 63,83	COSTITUZIONE del 20/09/2010 n. 1234.1/2010 in atti dal 20/09/2010 (protocollo n. RA0110217) COSTITUZIONE
Indirizzo				, VIA CARLO LEVI piano: S1;								

Annotazioni	classamento e rendita proposti (D.M. 701/94)	Fine
--------------------	--	------

Situazione degli intestati dal 20/09/2010

N.	DATI ANAGRAFICI	CODICE FISCALE	DIRITTI E ONERI REALI
1	RAETIA SGR S.P.A. con sede in TRENTO	02479130219	(1) Proprieta` per 1/1 fino al 31/03/2009
DATI DERIVANTI DA		COSTITUZIONE del 20/09/2010 n. 1234.1/2010 in atti dal 20/09/2010 (protocollo n. RA0110217) Registrazione: COSTITUZIONE	

Situazione degli intestati dal 31/03/2009

N.	DATI ANAGRAFICI	CODICE FISCALE	DIRITTI E ONERI REALI
1	FONDO COMUNE DI INVESTIMENTO DI TIPO CHIUSO RISERVATO AD INVESTITORI QUALIFICATI DIAPHORA 1 con sede in TRENTO	02479130219	(1) Proprieta` per 1/1
DATI DERIVANTI DA		ISTRUMENTO (ATTO PUBBLICO) del 31/03/2009 Voltura n. 3874.1/2015 in atti dal 24/07/2015 (protocollo n. RA0070787) Repertorio n.: 22775 Rogante: MONICA GIANNOTTI Sede: ROMA Registrazione: UU Sede: ROMA n: 6303 del 01/04/2009 ATTO DI RETT. DI APPORTO A FONDO COMUNE	

Unità immobiliari n. 1

Tributi erariali: Euro 0,90

Visura telematica

* Codice Fiscale Validato in Anagrafe Tributaria

Visura storica per immobile

Situazione degli atti informatizzati dall'impianto meccanografico al 09/12/2015

Dati della richiesta	Comune di RAVENNA (Codice: H199)
Catasto Fabbricati	Provincia di RAVENNA Sez. Urb.: RA Foglio: 105 Particella: 1337 Sub.: 12

INTESTATO

1	FONDO COMUNE DI INVESTIMENTO DI TIPO CHIUSO RISERVATO AD INVESTITORI QUALIFICATI DIAPHORA 1 con sede in TRENTO	02479130219*	(1) Proprieta` per 1/1
---	---	--------------	------------------------

Unità immobiliare dal 11/03/2014

N.	DATI IDENTIFICATIVI				DATI DI CLASSAMENTO							DATI DERIVANTI DA
	Sezione Urbana	Foglio	Particella	Sub	Zona Cens.	Micro Zona	Categoria	Classe	Consistenza	Superficie Catastale	Rendita	
1	RA	105	1337	12	1		A/2	2	3 vani	Totale: 64 m ² Totale escluse aree scoperte**: 61 m ²	Euro 356,36	Variazione del 11/03/2014 - Superfici art. 14 DL 201/2011
Indirizzo		VIA CARLO LEVI n. 35 piano: S1-3 interno: 14; effettuata con prot. n. RA0063139/2011 del 27/05/11										
Notifica		Partita							-	Mod.58	-	
Annotazioni		di stadio: classamento e rendita rettificati (d.m. 701/94)										

Situazione dell'unità immobiliare dal 02/05/2011

N.	DATI IDENTIFICATIVI				DATI DI CLASSAMENTO							DATI DERIVANTI DA
	Sezione Urbana	Foglio	Particella	Sub	Zona Cens.	Micro Zona	Categoria	Classe	Consistenza	Superficie Catastale	Rendita	
1	RA	105	1337	12	1		A/2	2	3 vani		Euro 356,36	VARIAZIONE PER CLASSAMENTO del 02/05/2011 n. 11390.1/2011 in atti dal 02/05/2011 (protocollo n. RA0052422) VARIAZIONE DI CLASSAMENTO
Indirizzo		, VIA CARLO LEVI n. 35 piano: S1-3 interno: 14; effettuata con prot. n. RA0063139/2011 del 27/05/11										
Notifica		Partita							-	Mod.58	-	
Annotazioni		di stadio: classamento e rendita rettificati (d.m. 701/94)										

Visura storica per immobile

Situazione degli atti informatizzati dall'impianto meccanografico al 09/12/2015

Situazione dell'unità immobiliare dal 20/09/2010

N.	DATI IDENTIFICATIVI				DATI DI CLASSAMENTO							DATI DERIVANTI DA
	Sezione Urbana	Foglio	Particella	Sub	Zona Cens.	Micro Zona	Categoria	Classe	Consistenza	Superficie Catastale	Rendita	
1	RA	105	1337	12	1		A/3	3	3 vani		Euro 356,36	COSTITUZIONE del 20/09/2010 n. 1234.1/2010 in atti dal 20/09/2010 (protocollo n. RA0110217) COSTITUZIONE
Indirizzo				, VIA CARLO LEVI n. 35 piano: S1-3 interno: 14;								
Annotazioni				classamento e rendita proposti (D.M. 701/94)								

Situazione degli intestati dal 20/09/2010

N.	DATI ANAGRAFICI	CODICE FISCALE	DIRITTI E ONERI REALI
1	RAETIA SGR S.P.A. con sede in TRENTO	02479130219	(1) Proprieta` per 1/1 fino al 31/03/2009
DATI DERIVANTI DA COSTITUZIONE del 20/09/2010 n. 1234.1/2010 in atti dal 20/09/2010 (protocollo n. RA0110217) Registrazione: COSTITUZIONE			

Situazione degli intestati dal 31/03/2009

N.	DATI ANAGRAFICI	CODICE FISCALE	DIRITTI E ONERI REALI
1	FONDO COMUNE DI INVESTIMENTO DI TIPO CHIUSO RISERVATO AD INVESTITORI QUALIFICATI DIAPHORA 1 con sede in TRENTO	02479130219	(1) Proprieta` per 1/1
DATI DERIVANTI DA ISTRUMENTO (ATTO PUBBLICO) del 31/03/2009 Voltura n. 3874.1/2015 in atti dal 24/07/2015 (protocollo n. RA0070787) Repertorio n.: 22775 Rogante: MONICA GIANNOTTI Sede: ROMA Registrazione: UU Sede: ROMA n: 6303 del 01/04/2009 ATTO DI RETT. DI APPORTO A FONDO COMUNE			

Unità immobiliari n. 1

Tributi erariali: Euro 0,90

Visura telematica

* Codice Fiscale Validato in Anagrafe Tributaria

** Si intendono escluse le "superfici di balconi, terrazzi e aree scoperte pertinenziali e accessorie, comunicanti o non comunicanti"
(cfr. Provvedimento del Direttore dell'Agenzia delle Entrate 29 marzo 2013).

Visura storica per immobile

Situazione degli atti informatizzati dall'impianto meccanografico al 10/12/2015

Dati della richiesta	Comune di RAVENNA (Codice: H199)
Catasto Fabbricati	Provincia di RAVENNA Sez. Urb.: RA Foglio: 105 Particella: 1337 Sub.: 121

INTESTATO

1	FONDO COMUNE DI INVESTIMENTO DI TIPO CHIUSO RISERVATO AD INVESTITORI QUALIFICATI DIAPHORA 1 con sede in TRENTO	02479130219*	(1) Proprieta` per 1/1
---	---	--------------	------------------------

Unità immobiliare dal 11/03/2014

N.	DATI IDENTIFICATIVI				DATI DI CLASSAMENTO							DATI DERIVANTI DA
	Sezione Urbana	Foglio	Particella	Sub	Zona Cens.	Micro Zona	Categoria	Classe	Consistenza	Superficie Catastale	Rendita	
1	RA	105	1337	121	1		C/6	2	15 m ²	Totale: 15 m ²	Euro 79,79	Variazione del 11/03/2014 - Superfici art. 14 DL 201/2011
Indirizzo				VIA CARLO LEVI piano: S1;								
Annotazioni				Classamento e rendita validati (D.M. 701/94)								

Situazione dell'unità immobiliare dal 02/05/2011

N.	DATI IDENTIFICATIVI				DATI DI CLASSAMENTO							DATI DERIVANTI DA
	Sezione Urbana	Foglio	Particella	Sub	Zona Cens.	Micro Zona	Categoria	Classe	Consistenza	Superficie Catastale	Rendita	
1	RA	105	1337	121	1		C/6	2	15 m ²		Euro 79,79	VARIAZIONE PER CLASSAMENTO del 02/05/2011 n. 11391.1/2011 in atti dal 02/05/2011 (protocollo n. RA0052423) VARIAZIONE DI CLASSAMENTO
Indirizzo				, VIA CARLO LEVI piano: S1;								
Annotazioni				Classamento e rendita validati (D.M. 701/94)								

Situazione dell'unità immobiliare dal 20/09/2010

N.	DATI IDENTIFICATIVI				DATI DI CLASSAMENTO							DATI DERIVANTI DA
	Sezione Urbana	Foglio	Particella	Sub	Zona Cens.	Micro Zona	Categoria	Classe	Consistenza	Superficie Catastale	Rendita	
1	RA	105	1337	121	1		C/6	2	15 m ²		Euro 79,79	COSTITUZIONE del 20/09/2010 n. 1234.1/2010 in atti dal 20/09/2010 (protocollo n. RA0110217) COSTITUZIONE
Indirizzo				, VIA CARLO LEVI piano: S1;								

Annotazioni	classamento e rendita proposti (D.M. 701/94)	Fine
--------------------	--	------

Situazione degli intestati dal 20/09/2010

N.	DATI ANAGRAFICI	CODICE FISCALE	DIRITTI E ONERI REALI
1	RAETIA SGR S.P.A. con sede in TRENTO	02479130219	(1) Proprieta` per 1/1 fino al 31/03/2009
DATI DERIVANTI DA		COSTITUZIONE del 20/09/2010 n. 1234.1/2010 in atti dal 20/09/2010 (protocollo n. RA0110217) Registrazione: COSTITUZIONE	

Situazione degli intestati dal 31/03/2009

N.	DATI ANAGRAFICI	CODICE FISCALE	DIRITTI E ONERI REALI
1	FONDO COMUNE DI INVESTIMENTO DI TIPO CHIUSO RISERVATO AD INVESTITORI QUALIFICATI DIAPHORA 1 con sede in TRENTO	02479130219	(1) Proprieta` per 1/1
DATI DERIVANTI DA		ISTRUMENTO (ATTO PUBBLICO) del 31/03/2009 Voltura n. 3874.1/2015 in atti dal 24/07/2015 (protocollo n. RA0070787) Repertorio n.: 22775 Rogante: MONICA GIANNOTTI Sede: ROMA Registrazione: UU Sede: ROMA n: 6303 del 01/04/2009 ATTO DI RETT. DI APPORTO A FONDO COMUNE	

Unità immobiliari n. 1

Tributi erariali: Euro 0,90

Visura telematica

* Codice Fiscale Validato in Anagrafe Tributaria

Visura storica per immobile

Situazione degli atti informatizzati dall'impianto meccanografico al 10/12/2015

Dati della richiesta	Comune di RAVENNA (Codice: H199)
Catasto Fabbricati	Provincia di RAVENNA Sez. Urb.: RA Foglio: 105 Particella: 1337 Sub.: 122

INTESTATO

1	FONDO COMUNE DI INVESTIMENTO DI TIPO CHIUSO RISERVATO AD INVESTITORI QUALIFICATI DIAPHORA 1 con sede in TRENTO	02479130219*	(1) Proprieta` per 1/1
---	---	--------------	------------------------

Unità immobiliare dal 11/03/2014

N.	DATI IDENTIFICATIVI				DATI DI CLASSAMENTO							DATI DERIVANTI DA
	Sezione Urbana	Foglio	Particella	Sub	Zona Cens.	Micro Zona	Categoria	Classe	Consistenza	Superficie Catastale	Rendita	
1	RA	105	1337	122	1		C/6	2	12 m ²	Totale: 12 m ²	Euro 63,83	Variazione del 11/03/2014 - Superfici art. 14 DL 201/2011
Indirizzo				VIA CARLO LEVI piano: S1;								
Annotazioni				Classamento e rendita validati (D.M. 701/94)								

Situazione dell'unità immobiliare dal 02/05/2011

N.	DATI IDENTIFICATIVI				DATI DI CLASSAMENTO							DATI DERIVANTI DA
	Sezione Urbana	Foglio	Particella	Sub	Zona Cens.	Micro Zona	Categoria	Classe	Consistenza	Superficie Catastale	Rendita	
1	RA	105	1337	122	1		C/6	2	12 m ²		Euro 63,83	VARIAZIONE PER CLASSAMENTO del 02/05/2011 n. 11391.1/2011 in atti dal 02/05/2011 (protocollo n. RA0052423) VARIAZIONE DI CLASSAMENTO
Indirizzo				, VIA CARLO LEVI piano: S1;								
Annotazioni				Classamento e rendita validati (D.M. 701/94)								

Situazione dell'unità immobiliare dal 20/09/2010

N.	DATI IDENTIFICATIVI				DATI DI CLASSAMENTO							DATI DERIVANTI DA
	Sezione Urbana	Foglio	Particella	Sub	Zona Cens.	Micro Zona	Categoria	Classe	Consistenza	Superficie Catastale	Rendita	
1	RA	105	1337	122	1		C/6	2	12 m ²		Euro 63,83	COSTITUZIONE del 20/09/2010 n. 1234.1/2010 in atti dal 20/09/2010 (protocollo n. RA0110217) COSTITUZIONE
Indirizzo				, VIA CARLO LEVI piano: S1;								

Annotazioni	classamento e rendita proposti (D.M. 701/94)
--------------------	--

Fine

Situazione degli intestati dal 20/09/2010

N.	DATI ANAGRAFICI	CODICE FISCALE	DIRITTI E ONERI REALI
1	RAETIA SGR S.P.A. con sede in TRENTO	02479130219	(1) Proprieta` per 1/1 fino al 31/03/2009
DATI DERIVANTI DA		COSTITUZIONE del 20/09/2010 n. 1234.1/2010 in atti dal 20/09/2010 (protocollo n. RA0110217) Registrazione: COSTITUZIONE	

Situazione degli intestati dal 31/03/2009

N.	DATI ANAGRAFICI	CODICE FISCALE	DIRITTI E ONERI REALI
1	FONDO COMUNE DI INVESTIMENTO DI TIPO CHIUSO RISERVATO AD INVESTITORI QUALIFICATI DIAPHORA 1 con sede in TRENTO	02479130219	(1) Proprieta` per 1/1
DATI DERIVANTI DA		ISTRUMENTO (ATTO PUBBLICO) del 31/03/2009 Voltura n. 3874.1/2015 in atti dal 24/07/2015 (protocollo n. RA0070787) Repertorio n.: 22775 Rogante: MONICA GIANNOTTI Sede: ROMA Registrazione: UU Sede: ROMA n: 6303 del 01/04/2009 ATTO DI RETT. DI APPORTO A FONDO COMUNE	

Unità immobiliari n. 1

Tributi erariali: Euro 0,90

Visura telematica

* Codice Fiscale Validato in Anagrafe Tributaria

Visura storica per immobile

Situazione degli atti informatizzati dall'impianto meccanografico al 10/12/2015

Dati della richiesta	Comune di RAVENNA (Codice: H199)
Catasto Fabbricati	Provincia di RAVENNA Sez. Urb.: RA Foglio: 105 Particella: 1337 Sub.: 123

INTESTATO

1	FONDO COMUNE DI INVESTIMENTO DI TIPO CHIUSO RISERVATO AD INVESTITORI QUALIFICATI DIAPHORA 1 con sede in TRENTO	02479130219*	(1) Proprieta` per 1/1
---	---	--------------	------------------------

Unità immobiliare dal 11/03/2014

N.	DATI IDENTIFICATIVI				DATI DI CLASSAMENTO							DATI DERIVANTI DA
	Sezione Urbana	Foglio	Particella	Sub	Zona Cens.	Micro Zona	Categoria	Classe	Consistenza	Superficie Catastale	Rendita	
1	RA	105	1337	123	1		C/6	2	15 m ²	Totale: 15 m ²	Euro 79,79	Variazione del 11/03/2014 - Superfici art. 14 DL 201/2011
Indirizzo				VIA CARLO LEVI piano: S1;								
Annotazioni				Classamento e rendita validati (D.M. 701/94)								

Situazione dell'unità immobiliare dal 02/05/2011

N.	DATI IDENTIFICATIVI				DATI DI CLASSAMENTO							DATI DERIVANTI DA
	Sezione Urbana	Foglio	Particella	Sub	Zona Cens.	Micro Zona	Categoria	Classe	Consistenza	Superficie Catastale	Rendita	
1	RA	105	1337	123	1		C/6	2	15 m ²		Euro 79,79	VARIAZIONE PER CLASSAMENTO del 02/05/2011 n. 11391.1/2011 in atti dal 02/05/2011 (protocollo n. RA0052423) VARIAZIONE DI CLASSAMENTO
Indirizzo				, VIA CARLO LEVI piano: S1;								
Annotazioni				Classamento e rendita validati (D.M. 701/94)								

Situazione dell'unità immobiliare dal 20/09/2010

N.	DATI IDENTIFICATIVI				DATI DI CLASSAMENTO							DATI DERIVANTI DA
	Sezione Urbana	Foglio	Particella	Sub	Zona Cens.	Micro Zona	Categoria	Classe	Consistenza	Superficie Catastale	Rendita	
1	RA	105	1337	123	1		C/6	2	15 m ²		Euro 79,79	COSTITUZIONE del 20/09/2010 n. 1234.1/2010 in atti dal 20/09/2010 (protocollo n. RA0110217) COSTITUZIONE
Indirizzo				, VIA CARLO LEVI piano: S1;								

Annotazioni	classamento e rendita proposti (D.M. 701/94)	Fine
--------------------	--	------

Situazione degli intestati dal 20/09/2010

N.	DATI ANAGRAFICI	CODICE FISCALE	DIRITTI E ONERI REALI
1	RAETIA SGR S.P.A. con sede in TRENTO	02479130219	(1) Proprieta` per 1/1 fino al 31/03/2009
DATI DERIVANTI DA		COSTITUZIONE del 20/09/2010 n. 1234.1/2010 in atti dal 20/09/2010 (protocollo n. RA0110217) Registrazione: COSTITUZIONE	

Situazione degli intestati dal 31/03/2009

N.	DATI ANAGRAFICI	CODICE FISCALE	DIRITTI E ONERI REALI
1	FONDO COMUNE DI INVESTIMENTO DI TIPO CHIUSO RISERVATO AD INVESTITORI QUALIFICATI DIAPHORA 1 con sede in TRENTO	02479130219	(1) Proprieta` per 1/1
DATI DERIVANTI DA		ISTRUMENTO (ATTO PUBBLICO) del 31/03/2009 Voltura n. 3874.1/2015 in atti dal 24/07/2015 (protocollo n. RA0070787) Repertorio n.: 22775 Rogante: MONICA GIANNOTTI Sede: ROMA Registrazione: UU Sede: ROMA n: 6303 del 01/04/2009 ATTO DI RETT. DI APPORTO A FONDO COMUNE	

Unità immobiliari n. 1

Tributi erariali: Euro 0,90

Visura telematica

* Codice Fiscale Validato in Anagrafe Tributaria

Visura storica per immobile

Situazione degli atti informatizzati dall'impianto meccanografico al 10/12/2015

Dati della richiesta	Comune di RAVENNA (Codice: H199)
Catasto Fabbricati	Provincia di RAVENNA Sez. Urb.: RA Foglio: 105 Particella: 1337 Sub.: 124

INTESTATO

1	FONDO COMUNE DI INVESTIMENTO DI TIPO CHIUSO RISERVATO AD INVESTITORI QUALIFICATI DIAPHORA 1 con sede in TRENTO	02479130219*	(1) Proprieta` per 1/1
---	---	--------------	------------------------

Unità immobiliare dal 11/03/2014

N.	DATI IDENTIFICATIVI				DATI DI CLASSAMENTO							DATI DERIVANTI DA
	Sezione Urbana	Foglio	Particella	Sub	Zona Cens.	Micro Zona	Categoria	Classe	Consistenza	Superficie Catastale	Rendita	
1	RA	105	1337	124	1		C/6	2	12 m ²	Totale: 12 m ²	Euro 63,83	Variazione del 11/03/2014 - Superfici art. 14 DL 201/2011
Indirizzo				VIA CARLO LEVI piano: S1;								
Annotazioni				Classamento e rendita validati (D.M. 701/94)								

Situazione dell'unità immobiliare dal 02/05/2011

N.	DATI IDENTIFICATIVI				DATI DI CLASSAMENTO							DATI DERIVANTI DA
	Sezione Urbana	Foglio	Particella	Sub	Zona Cens.	Micro Zona	Categoria	Classe	Consistenza	Superficie Catastale	Rendita	
1	RA	105	1337	124	1		C/6	2	12 m ²		Euro 63,83	VARIAZIONE PER CLASSAMENTO del 02/05/2011 n. 11391.1/2011 in atti dal 02/05/2011 (protocollo n. RA0052423) VARIAZIONE DI CLASSAMENTO
Indirizzo				, VIA CARLO LEVI piano: S1;								
Annotazioni				Classamento e rendita validati (D.M. 701/94)								

Situazione dell'unità immobiliare dal 20/09/2010

N.	DATI IDENTIFICATIVI				DATI DI CLASSAMENTO							DATI DERIVANTI DA
	Sezione Urbana	Foglio	Particella	Sub	Zona Cens.	Micro Zona	Categoria	Classe	Consistenza	Superficie Catastale	Rendita	
1	RA	105	1337	124	1		C/6	2	12 m ²		Euro 63,83	COSTITUZIONE del 20/09/2010 n. 1234.1/2010 in atti dal 20/09/2010 (protocollo n. RA0110217) COSTITUZIONE
Indirizzo				, VIA CARLO LEVI piano: S1;								

Annotazioni	classamento e rendita proposti (D.M. 701/94)	Fine
--------------------	--	------

Situazione degli intestati dal 20/09/2010

N.	DATI ANAGRAFICI	CODICE FISCALE	DIRITTI E ONERI REALI
1	RAETIA SGR S.P.A. con sede in TRENTO	02479130219	(1) Proprieta` per 1/1 fino al 31/03/2009
DATI DERIVANTI DA		COSTITUZIONE del 20/09/2010 n. 1234.1/2010 in atti dal 20/09/2010 (protocollo n. RA0110217) Registrazione: COSTITUZIONE	

Situazione degli intestati dal 31/03/2009

N.	DATI ANAGRAFICI	CODICE FISCALE	DIRITTI E ONERI REALI
1	FONDO COMUNE DI INVESTIMENTO DI TIPO CHIUSO RISERVATO AD INVESTITORI QUALIFICATI DIAPHORA 1 con sede in TRENTO	02479130219	(1) Proprieta` per 1/1
DATI DERIVANTI DA		ISTRUMENTO (ATTO PUBBLICO) del 31/03/2009 Voltura n. 3874.1/2015 in atti dal 24/07/2015 (protocollo n. RA0070787) Repertorio n.: 22775 Rogante: MONICA GIANNOTTI Sede: ROMA Registrazione: UU Sede: ROMA n: 6303 del 01/04/2009 ATTO DI RETT. DI APPORTO A FONDO COMUNE	

Unità immobiliari n. 1

Tributi erariali: Euro 0,90

Visura telematica

* Codice Fiscale Validato in Anagrafe Tributaria

Visura storica per immobile

Situazione degli atti informatizzati dall'impianto meccanografico al 10/12/2015

Dati della richiesta	Comune di RAVENNA (Codice: H199)
Catasto Fabbricati	Provincia di RAVENNA Sez. Urb.: RA Foglio: 105 Particella: 1337 Sub.: 125

INTESTATO

1	FONDO COMUNE DI INVESTIMENTO DI TIPO CHIUSO RISERVATO AD INVESTITORI QUALIFICATI DIAPHORA 1 con sede in TRENTO	02479130219*	(1) Proprieta` per 1/1
---	---	--------------	------------------------

Unità immobiliare dal 11/03/2014

N.	DATI IDENTIFICATIVI				DATI DI CLASSAMENTO							DATI DERIVANTI DA
	Sezione Urbana	Foglio	Particella	Sub	Zona Cens.	Micro Zona	Categoria	Classe	Consistenza	Superficie Catastale	Rendita	
1	RA	105	1337	125	1		C/6	2	12 m ²	Totale: 12 m ²	Euro 63,83	Variazione del 11/03/2014 - Superfici art. 14 DL 201/2011
Indirizzo				VIA CARLO LEVI piano: S1;								
Annotazioni				Classamento e rendita validati (D.M. 701/94)								

Situazione dell'unità immobiliare dal 02/05/2011

N.	DATI IDENTIFICATIVI				DATI DI CLASSAMENTO							DATI DERIVANTI DA
	Sezione Urbana	Foglio	Particella	Sub	Zona Cens.	Micro Zona	Categoria	Classe	Consistenza	Superficie Catastale	Rendita	
1	RA	105	1337	125	1		C/6	2	12 m ²		Euro 63,83	VARIAZIONE PER CLASSAMENTO del 02/05/2011 n. 11391.1/2011 in atti dal 02/05/2011 (protocollo n. RA0052423) VARIAZIONE DI CLASSAMENTO
Indirizzo				, VIA CARLO LEVI piano: S1;								
Annotazioni				Classamento e rendita validati (D.M. 701/94)								

Situazione dell'unità immobiliare dal 20/09/2010

N.	DATI IDENTIFICATIVI				DATI DI CLASSAMENTO							DATI DERIVANTI DA
	Sezione Urbana	Foglio	Particella	Sub	Zona Cens.	Micro Zona	Categoria	Classe	Consistenza	Superficie Catastale	Rendita	
1	RA	105	1337	125	1		C/6	2	12 m ²		Euro 63,83	COSTITUZIONE del 20/09/2010 n. 1234.1/2010 in atti dal 20/09/2010 (protocollo n. RA0110217) COSTITUZIONE
Indirizzo				, VIA CARLO LEVI piano: S1;								

Annotazioni	classamento e rendita proposti (D.M. 701/94)	Fine
--------------------	--	------

Situazione degli intestati dal 20/09/2010

N.	DATI ANAGRAFICI	CODICE FISCALE	DIRITTI E ONERI REALI
1	RAETIA SGR S.P.A. con sede in TRENTO	02479130219	(1) Proprieta` per 1/1 fino al 31/03/2009
DATI DERIVANTI DA		COSTITUZIONE del 20/09/2010 n. 1234.1/2010 in atti dal 20/09/2010 (protocollo n. RA0110217) Registrazione: COSTITUZIONE	

Situazione degli intestati dal 31/03/2009

N.	DATI ANAGRAFICI	CODICE FISCALE	DIRITTI E ONERI REALI
1	FONDO COMUNE DI INVESTIMENTO DI TIPO CHIUSO RISERVATO AD INVESTITORI QUALIFICATI DIAPHORA 1 con sede in TRENTO	02479130219	(1) Proprieta` per 1/1
DATI DERIVANTI DA		ISTRUMENTO (ATTO PUBBLICO) del 31/03/2009 Voltura n. 3874.1/2015 in atti dal 24/07/2015 (protocollo n. RA0070787) Repertorio n.: 22775 Rogante: MONICA GIANNOTTI Sede: ROMA Registrazione: UU Sede: ROMA n: 6303 del 01/04/2009 ATTO DI RETT. DI APPORTO A FONDO COMUNE	

Unità immobiliari n. 1

Tributi erariali: Euro 0,90

Visura telematica

* Codice Fiscale Validato in Anagrafe Tributaria

Visura storica per immobile

Situazione degli atti informatizzati dall'impianto meccanografico al 10/12/2015

Dati della richiesta	Comune di RAVENNA (Codice: H199)
Catasto Fabbricati	Provincia di RAVENNA Sez. Urb.: RA Foglio: 105 Particella: 1337 Sub.: 126

INTESTATO

1	FONDO COMUNE DI INVESTIMENTO DI TIPO CHIUSO RISERVATO AD INVESTITORI QUALIFICATI DIAPHORA 1 con sede in TRENTO	02479130219*	(1) Proprieta` per 1/1
---	---	--------------	------------------------

Unità immobiliare dal 11/03/2014

N.	DATI IDENTIFICATIVI				DATI DI CLASSAMENTO							DATI DERIVANTI DA
	Sezione Urbana	Foglio	Particella	Sub	Zona Cens.	Micro Zona	Categoria	Classe	Consistenza	Superficie Catastale	Rendita	
1	RA	105	1337	126	1		C/6	2	12 m ²	Totale: 12 m ²	Euro 63,83	Variazione del 11/03/2014 - Superfici art. 14 DL 201/2011
Indirizzo		VIA CARLO LEVI piano: S1;										
Annotazioni		Classamento e rendita validati (D.M. 701/94)										

Situazione dell'unità immobiliare dal 02/05/2011

N.	DATI IDENTIFICATIVI				DATI DI CLASSAMENTO							DATI DERIVANTI DA
	Sezione Urbana	Foglio	Particella	Sub	Zona Cens.	Micro Zona	Categoria	Classe	Consistenza	Superficie Catastale	Rendita	
1	RA	105	1337	126	1		C/6	2	12 m ²		Euro 63,83	VARIAZIONE PER CLASSAMENTO del 02/05/2011 n. 11391.1/2011 in atti dal 02/05/2011 (protocollo n. RA0052423) VARIAZIONE DI CLASSAMENTO
Indirizzo		, VIA CARLO LEVI piano: S1;										
Annotazioni		Classamento e rendita validati (D.M. 701/94)										

Situazione dell'unità immobiliare dal 20/09/2010

N.	DATI IDENTIFICATIVI				DATI DI CLASSAMENTO							DATI DERIVANTI DA
	Sezione Urbana	Foglio	Particella	Sub	Zona Cens.	Micro Zona	Categoria	Classe	Consistenza	Superficie Catastale	Rendita	
1	RA	105	1337	126	1		C/6	2	12 m ²		Euro 63,83	COSTITUZIONE del 20/09/2010 n. 1234.1/2010 in atti dal 20/09/2010 (protocollo n. RA0110217) COSTITUZIONE
Indirizzo		, VIA CARLO LEVI piano: S1;										

Annotazioni	classamento e rendita proposti (D.M. 701/94)	Fine
--------------------	--	------

Situazione degli intestati dal 20/09/2010

N.	DATI ANAGRAFICI	CODICE FISCALE	DIRITTI E ONERI REALI
1	RAETIA SGR S.P.A. con sede in TRENTO	02479130219	(1) Proprieta` per 1/1 fino al 31/03/2009
DATI DERIVANTI DA		COSTITUZIONE del 20/09/2010 n. 1234.1/2010 in atti dal 20/09/2010 (protocollo n. RA0110217) Registrazione: COSTITUZIONE	

Situazione degli intestati dal 31/03/2009

N.	DATI ANAGRAFICI	CODICE FISCALE	DIRITTI E ONERI REALI
1	FONDO COMUNE DI INVESTIMENTO DI TIPO CHIUSO RISERVATO AD INVESTITORI QUALIFICATI DIAPHORA 1 con sede in TRENTO	02479130219	(1) Proprieta` per 1/1
DATI DERIVANTI DA		ISTRUMENTO (ATTO PUBBLICO) del 31/03/2009 Voltura n. 3874.1/2015 in atti dal 24/07/2015 (protocollo n. RA0070787) Repertorio n.: 22775 Rogante: MONICA GIANNOTTI Sede: ROMA Registrazione: UU Sede: ROMA n: 6303 del 01/04/2009 ATTO DI RETT. DI APPORTO A FONDO COMUNE	

Unità immobiliari n. 1

Tributi erariali: Euro 0,90

Visura telematica

* Codice Fiscale Validato in Anagrafe Tributaria

Visura storica per immobile

Situazione degli atti informatizzati dall'impianto meccanografico al 09/12/2015

Dati della richiesta	Comune di RAVENNA (Codice: H199)
Catasto Fabbricati	Provincia di RAVENNA Sez. Urb.: RA Foglio: 105 Particella: 1337 Sub.: 13

INTESTATO

1	FONDO COMUNE DI INVESTIMENTO DI TIPO CHIUSO RISERVATO AD INVESTITORI QUALIFICATI DIAPHORA 1 con sede in TRENTO	02479130219*	(1) Proprieta` per 1/1
---	---	--------------	------------------------

Unità immobiliare dal 11/03/2014

N.	DATI IDENTIFICATIVI				DATI DI CLASSAMENTO							DATI DERIVANTI DA
	Sezione Urbana	Foglio	Particella	Sub	Zona Cens.	Micro Zona	Categoria	Classe	Consistenza	Superficie Catastale	Rendita	
1	RA	105	1337	13	1		A/2	2	5 vani	Totale: 91 m ² Totale escluse aree scoperte**: 85 m ²	Euro 593,93	Variazione del 11/03/2014 - Superfici art. 14 DL 201/2011

Indirizzo	VIA CARLO LEVI n. 35 piano: S1-3 interno: 15;
Annotazioni	Classamento e rendita validati (D.M. 701/94)

Situazione dell'unità immobiliare dal 02/05/2011

N.	DATI IDENTIFICATIVI				DATI DI CLASSAMENTO							DATI DERIVANTI DA
	Sezione Urbana	Foglio	Particella	Sub	Zona Cens.	Micro Zona	Categoria	Classe	Consistenza	Superficie Catastale	Rendita	
1	RA	105	1337	13	1		A/2	2	5 vani		Euro 593,93	VARIAZIONE PER CLASSAMENTO del 02/05/2011 n. 11391.1/2011 in atti dal 02/05/2011 (protocollo n. RA0052423) VARIAZIONE DI CLASSAMENTO

Indirizzo	, VIA CARLO LEVI n. 35 piano: S1-3 interno: 15;
Annotazioni	Classamento e rendita validati (D.M. 701/94)

Visura storica per immobile

Situazione degli atti informatizzati dall'impianto meccanografico al 09/12/2015

Situazione dell'unità immobiliare dal 20/09/2010

N.	DATI IDENTIFICATIVI				DATI DI CLASSAMENTO							DATI DERIVANTI DA
	Sezione Urbana	Foglio	Particella	Sub	Zona Cens.	Micro Zona	Categoria	Classe	Consistenza	Superficie Catastale	Rendita	
1	RA	105	1337	13	1		A/2	2	5 vani		Euro 593,93	COSTITUZIONE del 20/09/2010 n. 1234.1/2010 in atti dal 20/09/2010 (protocollo n. RA0110217) COSTITUZIONE
Indirizzo				, VIA CARLO LEVI n. 35 piano: S1-3 interno: 15;								
Annotazioni				classamento e rendita proposti (D.M. 701/94)								

Situazione degli intestati dal 20/09/2010

N.	DATI ANAGRAFICI	CODICE FISCALE	DIRITTI E ONERI REALI
1	RAETIA SGR S.P.A. con sede in TRENTO	02479130219	(1) Proprieta` per 1/1 fino al 31/03/2009
DATI DERIVANTI DA		COSTITUZIONE del 20/09/2010 n. 1234.1/2010 in atti dal 20/09/2010 (protocollo n. RA0110217) Registrazione: COSTITUZIONE	

Situazione degli intestati dal 31/03/2009

N.	DATI ANAGRAFICI	CODICE FISCALE	DIRITTI E ONERI REALI
1	FONDO COMUNE DI INVESTIMENTO DI TIPO CHIUSO RISERVATO AD INVESTITORI QUALIFICATI DIAPHORA 1 con sede in TRENTO	02479130219	(1) Proprieta` per 1/1
DATI DERIVANTI DA		ISTRUMENTO (ATTO PUBBLICO) del 31/03/2009 Voltura n. 3874.1/2015 in atti dal 24/07/2015 (protocollo n. RA0070787) Repertorio n.: 22775 Rogante: MONICA GIANNOTTI Sede: ROMA Registrazione: UU Sede: ROMA n: 6303 del 01/04/2009 ATTO DI RETT. DI APPORTO A FONDO COMUNE	

Unità immobiliari n. 1

Tributi erariali: Euro 0,90

Visura telematica

* Codice Fiscale Validato in Anagrafe Tributaria

** Si intendono escluse le "superfici di balconi, terrazzi e aree scoperte pertinenziali e accessorie, comunicanti o non comunicanti"
(cfr. Provvedimento del Direttore dell'Agenzia delle Entrate 29 marzo 2013).

Visura storica per immobile

Situazione degli atti informatizzati dall'impianto meccanografico al 09/12/2015

Dati della richiesta	Comune di RAVENNA (Codice: H199)
Catasto Fabbricati	Provincia di RAVENNA Sez. Urb.: RA Foglio: 105 Particella: 1337 Sub.: 14

INTESTATO

1	FONDO COMUNE DI INVESTIMENTO DI TIPO CHIUSO RISERVATO AD INVESTITORI QUALIFICATI DIAPHORA 1 con sede in TRENTO	02479130219*	(1) Proprieta` per 1/1
---	---	--------------	------------------------

Unità immobiliare dal 11/03/2014

N.	DATI IDENTIFICATIVI				DATI DI CLASSAMENTO							DATI DERIVANTI DA	
	Sezione Urbana	Foglio	Particella	Sub	Zona Cens.	Micro Zona	Categoria	Classe	Consistenza	Superficie Catastale	Rendita		
1	RA	105	1337	14	1		A/2	2	6 vani	Totale: 109 m ² Totale escluse aree scoperte**: 96 m ²	Euro 712,71	Variazione del 11/03/2014 - Superfici art. 14 DL 201/2011	
Indirizzo		VIA CARLO LEVI n. 35 piano: S1-4-5 interno: 16; effettuata con prot. n. RA0063139/2011 del 27/05/11											
Notifica									Partita	-	Mod.58	-	
Annotazioni		di stadio: classamento e rendita rettificati (d.m. 701/94)											

Situazione dell'unità immobiliare dal 02/05/2011

N.	DATI IDENTIFICATIVI				DATI DI CLASSAMENTO							DATI DERIVANTI DA	
	Sezione Urbana	Foglio	Particella	Sub	Zona Cens.	Micro Zona	Categoria	Classe	Consistenza	Superficie Catastale	Rendita		
1	RA	105	1337	14	1		A/2	2	6 vani		Euro 712,71	VARIAZIONE PER CLASSAMENTO del 02/05/2011 n. 11390.1/2011 in atti dal 02/05/2011 (protocollo n. RA0052422) VARIAZIONE DI CLASSAMENTO	
Indirizzo		, VIA CARLO LEVI n. 35 piano: S1-4-5 interno: 16; effettuata con prot. n. RA0063139/2011 del 27/05/11											
Notifica									Partita	-	Mod.58	-	
Annotazioni		di stadio: classamento e rendita rettificati (d.m. 701/94)											

Visura storica per immobile

Situazione degli atti informatizzati dall'impianto meccanografico al 09/12/2015

Situazione dell'unità immobiliare dal 20/09/2010

N.	DATI IDENTIFICATIVI				DATI DI CLASSAMENTO							DATI DERIVANTI DA
	Sezione Urbana	Foglio	Particella	Sub	Zona Cens.	Micro Zona	Categoria	Classe	Consistenza	Superficie Catastale	Rendita	
1	RA	105	1337	14	1		A/2	2	5 vani		Euro 593,93	COSTITUZIONE del 20/09/2010 n. 1234.1/2010 in atti dal 20/09/2010 (protocollo n. RA0110217) COSTITUZIONE
Indirizzo				, VIA CARLO LEVI n. 35 piano: S1-4-5 interno: 16;								
Annotazioni				classamento e rendita proposti (D.M. 701/94)								

Situazione degli intestati dal 20/09/2010

N.	DATI ANAGRAFICI	CODICE FISCALE	DIRITTI E ONERI REALI
1	RAETIA SGR S.P.A. con sede in TRENTO	02479130219	(1) Proprieta` per 1/1 fino al 31/03/2009
DATI DERIVANTI DA		COSTITUZIONE del 20/09/2010 n. 1234.1/2010 in atti dal 20/09/2010 (protocollo n. RA0110217) Registrazione: COSTITUZIONE	

Situazione degli intestati dal 31/03/2009

N.	DATI ANAGRAFICI	CODICE FISCALE	DIRITTI E ONERI REALI
1	FONDO COMUNE DI INVESTIMENTO DI TIPO CHIUSO RISERVATO AD INVESTITORI QUALIFICATI DIAPHORA 1 con sede in TRENTO	02479130219	(1) Proprieta` per 1/1
DATI DERIVANTI DA		ISTRUMENTO (ATTO PUBBLICO) del 31/03/2009 Voltura n. 3874.1/2015 in atti dal 24/07/2015 (protocollo n. RA0070787) Repertorio n.: 22775 Rogante: MONICA GIANNOTTI Sede: ROMA Registrazione: UU Sede: ROMA n: 6303 del 01/04/2009 ATTO DI RETT. DI APPORTO A FONDO COMUNE	

Unità immobiliari n. 1

Tributi erariali: Euro 0,90

Visura telematica

* Codice Fiscale Validato in Anagrafe Tributaria

** Si intendono escluse le "superfici di balconi, terrazzi e aree scoperte pertinenziali e accessorie, comunicanti o non comunicanti"
(cfr. Provvedimento del Direttore dell'Agenzia delle Entrate 29 marzo 2013).

Visura storica per immobile

Situazione degli atti informatizzati dall'impianto meccanografico al 09/12/2015

Dati della richiesta	Comune di RAVENNA (Codice: H199)
Catasto Fabbricati	Provincia di RAVENNA Sez. Urb.: RA Foglio: 105 Particella: 1337 Sub.: 15

INTESTATO

1	FONDO COMUNE DI INVESTIMENTO DI TIPO CHIUSO RISERVATO AD INVESTITORI QUALIFICATI DIAPHORA 1 con sede in TRENTO	02479130219*	(1) Proprieta` per 1/1
---	---	--------------	------------------------

Unità immobiliare dal 11/03/2014

N.	DATI IDENTIFICATIVI				DATI DI CLASSAMENTO							DATI DERIVANTI DA	
	Sezione Urbana	Foglio	Particella	Sub	Zona Cens.	Micro Zona	Categoria	Classe	Consistenza	Superficie Catastale	Rendita		
1	RA	105	1337	15	1		A/2	2	6 vani	Totale: 117 m ² Totale escluse aree scoperte** : 104 m ²	Euro 712,71	Variazione del 11/03/2014 - Superfici art. 14 DL 201/2011	
Indirizzo		VIA CARLO LEVI n. 35 piano: S1-4-5 interno: 17; effettuata con prot. n. RA0063139/2011 del 27/05/11											
Notifica									Partita	-	Mod.58	-	
Annotazioni		di stadio: classamento e rendita rettificati (d.m. 701/94)											

Situazione dell'unità immobiliare dal 02/05/2011

N.	DATI IDENTIFICATIVI				DATI DI CLASSAMENTO							DATI DERIVANTI DA	
	Sezione Urbana	Foglio	Particella	Sub	Zona Cens.	Micro Zona	Categoria	Classe	Consistenza	Superficie Catastale	Rendita		
1	RA	105	1337	15	1		A/2	2	6 vani		Euro 712,71	VARIAZIONE PER CLASSAMENTO del 02/05/2011 n. 11390.1/2011 in atti dal 02/05/2011 (protocollo n. RA0052422) VARIAZIONE DI CLASSAMENTO	
Indirizzo		, VIA CARLO LEVI n. 35 piano: S1-4-5 interno: 17; effettuata con prot. n. RA0063139/2011 del 27/05/11											
Notifica									Partita	-	Mod.58	-	
Annotazioni		di stadio: classamento e rendita rettificati (d.m. 701/94)											

Visura storica per immobile

Situazione degli atti informatizzati dall'impianto meccanografico al 09/12/2015

Situazione dell'unità immobiliare dal 20/09/2010

N.	DATI IDENTIFICATIVI				DATI DI CLASSAMENTO							DATI DERIVANTI DA
	Sezione Urbana	Foglio	Particella	Sub	Zona Cens.	Micro Zona	Categoria	Classe	Consistenza	Superficie Catastale	Rendita	
1	RA	105	1337	15	1		A/2	2	5 vani		Euro 593,93	COSTITUZIONE del 20/09/2010 n. 1234.1/2010 in atti dal 20/09/2010 (protocollo n. RA0110217) COSTITUZIONE
Indirizzo				, VIA CARLO LEVI n. 35 piano: S1-4-5 interno: 17;								
Annotazioni				classamento e rendita proposti (D.M. 701/94)								

Situazione degli intestati dal 20/09/2010

N.	DATI ANAGRAFICI	CODICE FISCALE	DIRITTI E ONERI REALI
1	RAETIA SGR S.P.A. con sede in TRENTO	02479130219	(1) Proprieta` per 1/1 fino al 31/03/2009
DATI DERIVANTI DA			
COSTITUZIONE del 20/09/2010 n. 1234.1/2010 in atti dal 20/09/2010 (protocollo n. RA0110217) Registrazione: COSTITUZIONE			

Situazione degli intestati dal 31/03/2009

N.	DATI ANAGRAFICI	CODICE FISCALE	DIRITTI E ONERI REALI
1	FONDO COMUNE DI INVESTIMENTO DI TIPO CHIUSO RISERVATO AD INVESTITORI QUALIFICATI DIAPHORA 1 con sede in TRENTO	02479130219	(1) Proprieta` per 1/1
DATI DERIVANTI DA			
ISTRUMENTO (ATTO PUBBLICO) del 31/03/2009 Voltura n. 3874.1/2015 in atti dal 24/07/2015 (protocollo n. RA0070787) Repertorio n.: 22775 Rogante: MONICA GIANNOTTI Sede: ROMA Registrazione: UU Sede: ROMA n: 6303 del 01/04/2009 ATTO DI RETT. DI APPORTO A FONDO COMUNE			

Unità immobiliari n. 1

Tributi erariali: Euro 0,90

Visura telematica

* Codice Fiscale Validato in Anagrafe Tributaria

** Si intendono escluse le "superfici di balconi, terrazzi e aree scoperte pertinenziali e accessorie, comunicanti o non comunicanti"
(cfr. Provvedimento del Direttore dell'Agenzia delle Entrate 29 marzo 2013).

Visura storica per immobile

Situazione degli atti informatizzati dall'impianto meccanografico al 09/12/2015

Dati della richiesta	Comune di RAVENNA (Codice: H199)
Catasto Fabbricati	Provincia di RAVENNA Sez. Urb.: RA Foglio: 105 Particella: 1337 Sub.: 16

INTESTATO

1	FONDO COMUNE DI INVESTIMENTO DI TIPO CHIUSO RISERVATO AD INVESTITORI QUALIFICATI DIAPHORA 1 con sede in TRENTO	02479130219*	(1) Proprieta` per 1/1
---	---	--------------	------------------------

Unità immobiliare dal 11/03/2014

N.	DATI IDENTIFICATIVI				DATI DI CLASSAMENTO							DATI DERIVANTI DA	
	Sezione Urbana	Foglio	Particella	Sub	Zona Cens.	Micro Zona	Categoria	Classe	Consistenza	Superficie Catastale	Rendita		
1	RA	105	1337	16	1		A/10	3	2 vani	Totale: 64 m ²	Euro 599,09	Variazione del 11/03/2014 - Superfici art. 14 DL 201/2011	
Indirizzo		VIA CARLO LEVI n. 37 piano: T interno: 1; effettuata con prot. n. RA0063139/2011 del 27/05/11											
Notifica									Partita	-	Mod.58	-	
Annotazioni		di stadio: classamento e rendita rettificati (d.m. 701/94)											

Situazione dell'unità immobiliare dal 02/05/2011

N.	DATI IDENTIFICATIVI				DATI DI CLASSAMENTO							DATI DERIVANTI DA	
	Sezione Urbana	Foglio	Particella	Sub	Zona Cens.	Micro Zona	Categoria	Classe	Consistenza	Superficie Catastale	Rendita		
1	RA	105	1337	16	1		A/10	3	2 vani		Euro 599,09	VARIAZIONE PER CLASSAMENTO del 02/05/2011 n. 11390.1/2011 in atti dal 02/05/2011 (protocollo n. RA0052422) VARIAZIONE DI CLASSAMENTO	
Indirizzo		, VIA CARLO LEVI n. 37 piano: T interno: 1; effettuata con prot. n. RA0063139/2011 del 27/05/11											
Notifica									Partita	-	Mod.58	-	
Annotazioni		di stadio: classamento e rendita rettificati (d.m. 701/94)											

Visura storica per immobile

Situazione degli atti informatizzati dall'impianto meccanografico al 09/12/2015

Situazione dell'unità immobiliare dal 20/09/2010

N.	DATI IDENTIFICATIVI				DATI DI CLASSAMENTO							DATI DERIVANTI DA
	Sezione Urbana	Foglio	Particella	Sub	Zona Cens.	Micro Zona	Categoria	Classe	Consistenza	Superficie Catastale	Rendita	
1	RA	105	1337	16	1		A/10	3	1,5 vani		Euro 449,32	COSTITUZIONE del 20/09/2010 n. 1234.1/2010 in atti dal 20/09/2010 (protocollo n. RA0110217) COSTITUZIONE
Indirizzo				, VIA CARLO LEVI n. 37 piano: T interno: 1;								
Annotazioni				classamento e rendita proposti (D.M. 701/94)								

Situazione degli intestati dal 20/09/2010

N.	DATI ANAGRAFICI	CODICE FISCALE	DIRITTI E ONERI REALI
1	RAETIA SGR S.P.A. con sede in TRENTO	02479130219	(1) Proprieta` per 1/1 fino al 31/03/2009
DATI DERIVANTI DA COSTITUZIONE del 20/09/2010 n. 1234.1/2010 in atti dal 20/09/2010 (protocollo n. RA0110217) Registrazione: COSTITUZIONE			

Situazione degli intestati dal 31/03/2009

N.	DATI ANAGRAFICI	CODICE FISCALE	DIRITTI E ONERI REALI
1	FONDO COMUNE DI INVESTIMENTO DI TIPO CHIUSO RISERVATO AD INVESTITORI QUALIFICATI DIAPHORA 1 con sede in TRENTO	02479130219	(1) Proprieta` per 1/1
DATI DERIVANTI DA ISTRUMENTO (ATTO PUBBLICO) del 31/03/2009 Voltura n. 3874.1/2015 in atti dal 24/07/2015 (protocollo n. RA0070787) Repertorio n.: 22775 Rogante: MONICA GIANNOTTI Sede: ROMA Registrazione: UU Sede: ROMA n: 6303 del 01/04/2009 ATTO DI RETT. DI APPORTO A FONDO COMUNE			

Unità immobiliari n. 1

Tributi erariali: Euro 0,90

Visura telematica

* Codice Fiscale Validato in Anagrafe Tributaria

Visura storica per immobile

Situazione degli atti informatizzati dall'impianto meccanografico al 09/12/2015

Dati della richiesta	Comune di RAVENNA (Codice: H199)
Catasto Fabbricati	Provincia di RAVENNA
	Sez. Urb.: RA Foglio: 105 Particella: 1337 Sub.: 17

INTESTATO

1	FONDO COMUNE DI INVESTIMENTO DI TIPO CHIUSO RISERVATO AD INVESTITORI QUALIFICATI DIAPHORA 1 con sede in TRENTO	02479130219*	(1) Proprieta` per 1/1
---	---	--------------	------------------------

Unità immobiliare dal 11/03/2014

N.	DATI IDENTIFICATIVI				DATI DI CLASSAMENTO							DATI DERIVANTI DA	
	Sezione Urbana	Foglio	Particella	Sub	Zona Cens.	Micro Zona	Categoria	Classe	Consistenza	Superficie Catastale	Rendita		
1	RA	105	1337	17	1		A/10	3	2 vani	Totale: 63 m ²	Euro 599,09	Variazione del 11/03/2014 - Superfici art. 14 DL 201/2011	
Indirizzo		VIA CARLO LEVI n. 37 piano: T interno: 2; effettuata con prot. n. RA0063139/2011 del 27/05/11											
Notifica									Partita	-	Mod.58	-	
Annotazioni		di stadio: classamento e rendita rettificati (d.m. 701/94)											

Situazione dell'unità immobiliare dal 02/05/2011

N.	DATI IDENTIFICATIVI				DATI DI CLASSAMENTO							DATI DERIVANTI DA	
	Sezione Urbana	Foglio	Particella	Sub	Zona Cens.	Micro Zona	Categoria	Classe	Consistenza	Superficie Catastale	Rendita		
1	RA	105	1337	17	1		A/10	3	2 vani		Euro 599,09	VARIAZIONE PER CLASSAMENTO del 02/05/2011 n. 11390.1/2011 in atti dal 02/05/2011 (protocollo n. RA0052422) VARIAZIONE DI CLASSAMENTO	
Indirizzo		, VIA CARLO LEVI n. 37 piano: T interno: 2; effettuata con prot. n. RA0063139/2011 del 27/05/11											
Notifica									Partita	-	Mod.58	-	
Annotazioni		di stadio: classamento e rendita rettificati (d.m. 701/94)											

Visura storica per immobile

Situazione degli atti informatizzati dall'impianto meccanografico al 09/12/2015

Situazione dell'unità immobiliare dal 20/09/2010

N.	DATI IDENTIFICATIVI				DATI DI CLASSAMENTO							DATI DERIVANTI DA
	Sezione Urbana	Foglio	Particella	Sub	Zona Cens.	Micro Zona	Categoria	Classe	Consistenza	Superficie Catastale	Rendita	
1	RA	105	1337	17	1		A/10	3	1,5 vani		Euro 449,32	COSTITUZIONE del 20/09/2010 n. 1234.1/2010 in atti dal 20/09/2010 (protocollo n. RA0110217) COSTITUZIONE
Indirizzo				, VIA CARLO LEVI n. 37 piano: T interno: 2;								
Annotazioni				classamento e rendita proposti (D.M. 701/94)								

Situazione degli intestati dal 20/09/2010

N.	DATI ANAGRAFICI	CODICE FISCALE	DIRITTI E ONERI REALI
1	RAETIA SGR S.P.A. con sede in TRENTO	02479130219	(1) Proprieta` per 1/1 fino al 31/03/2009
DATI DERIVANTI DA		COSTITUZIONE del 20/09/2010 n. 1234.1/2010 in atti dal 20/09/2010 (protocollo n. RA0110217) Registrazione: COSTITUZIONE	

Situazione degli intestati dal 31/03/2009

N.	DATI ANAGRAFICI	CODICE FISCALE	DIRITTI E ONERI REALI
1	FONDO COMUNE DI INVESTIMENTO DI TIPO CHIUSO RISERVATO AD INVESTITORI QUALIFICATI DIAPHORA 1 con sede in TRENTO	02479130219	(1) Proprieta` per 1/1
DATI DERIVANTI DA		ISTRUMENTO (ATTO PUBBLICO) del 31/03/2009 Voltura n. 3874.1/2015 in atti dal 24/07/2015 (protocollo n. RA0070787) Repertorio n.: 22775 Rogante: MONICA GIANNOTTI Sede: ROMA Registrazione: UU Sede: ROMA n: 6303 del 01/04/2009 ATTO DI RETT. DI APPORTO A FONDO COMUNE	

Unità immobiliari n. 1

Tributi erariali: Euro 0,90

Visura telematica

* Codice Fiscale Validato in Anagrafe Tributaria

Visura storica per immobile

Situazione degli atti informatizzati dall'impianto meccanografico al 09/12/2015

Dati della richiesta	Comune di RAVENNA (Codice: H199)
Catasto Fabbricati	Provincia di RAVENNA Sez. Urb.: RA Foglio: 105 Particella: 1337 Sub.: 18

INTESTATO

1	FONDO COMUNE DI INVESTIMENTO DI TIPO CHIUSO RISERVATO AD INVESTITORI QUALIFICATI DIAPHORA 1 con sede in TRENTO	02479130219*	(1) Proprieta` per 1/1
---	---	--------------	------------------------

Unità immobiliare dal 11/03/2014

N.	DATI IDENTIFICATIVI				DATI DI CLASSAMENTO							DATI DERIVANTI DA
	Sezione Urbana	Foglio	Particella	Sub	Zona Cens.	Micro Zona	Categoria	Classe	Consistenza	Superficie Catastale	Rendita	
1	RA	105	1337	18	1		A/2	2	3 vani	Totale: 56 m ² Totale escluse aree scoperte**: 49 m ²	Euro 356,36	Variazione del 11/03/2014 - Superfici art. 14 DL 201/2011
Indirizzo		VIA CARLO LEVI n. 37 piano: S1-1 interno: 5; effettuata con prot. n. RA0063139/2011 del 27/05/11										
Notifica		Partita							-	Mod.58	-	
Annotazioni		di stadio: classamento e rendita rettificati (d.m. 701/94)										

Situazione dell'unità immobiliare dal 02/05/2011

N.	DATI IDENTIFICATIVI				DATI DI CLASSAMENTO							DATI DERIVANTI DA
	Sezione Urbana	Foglio	Particella	Sub	Zona Cens.	Micro Zona	Categoria	Classe	Consistenza	Superficie Catastale	Rendita	
1	RA	105	1337	18	1		A/2	2	3 vani		Euro 356,36	VARIAZIONE PER CLASSAMENTO del 02/05/2011 n. 11390.1/2011 in atti dal 02/05/2011 (protocollo n. RA0052422) VARIAZIONE DI CLASSAMENTO
Indirizzo		, VIA CARLO LEVI n. 37 piano: S1-1 interno: 5; effettuata con prot. n. RA0063139/2011 del 27/05/11										
Notifica		Partita							-	Mod.58	-	
Annotazioni		di stadio: classamento e rendita rettificati (d.m. 701/94)										

Visura storica per immobile

Situazione degli atti informatizzati dall'impianto meccanografico al 09/12/2015

Situazione dell'unità immobiliare dal 20/09/2010

N.	DATI IDENTIFICATIVI				DATI DI CLASSAMENTO							DATI DERIVANTI DA
	Sezione Urbana	Foglio	Particella	Sub	Zona Cens.	Micro Zona	Categoria	Classe	Consistenza	Superficie Catastale	Rendita	
1	RA	105	1337	18	1		A/3	3	3 vani		Euro 356,36	COSTITUZIONE del 20/09/2010 n. 1234.1/2010 in atti dal 20/09/2010 (protocollo n. RA0110217) COSTITUZIONE
Indirizzo				, VIA CARLO LEVI n. 37 piano: S1-1 interno: 5;								
Annotazioni				classamento e rendita proposti (D.M. 701/94)								

Situazione degli intestati dal 20/09/2010

N.	DATI ANAGRAFICI	CODICE FISCALE	DIRITTI E ONERI REALI
1	RAETIA SGR S.P.A. con sede in TRENTO	02479130219	(1) Proprieta` per 1/1 fino al 31/03/2009
DATI DERIVANTI DA COSTITUZIONE del 20/09/2010 n. 1234.1/2010 in atti dal 20/09/2010 (protocollo n. RA0110217) Registrazione: COSTITUZIONE			

Situazione degli intestati dal 31/03/2009

N.	DATI ANAGRAFICI	CODICE FISCALE	DIRITTI E ONERI REALI
1	FONDO COMUNE DI INVESTIMENTO DI TIPO CHIUSO RISERVATO AD INVESTITORI QUALIFICATI DIAPHORA 1 con sede in TRENTO	02479130219	(1) Proprieta` per 1/1
DATI DERIVANTI DA ISTRUMENTO (ATTO PUBBLICO) del 31/03/2009 Voltura n. 3874.1/2015 in atti dal 24/07/2015 (protocollo n. RA0070787) Repertorio n.: 22775 Rogante: MONICA GIANNOTTI Sede: ROMA Registrazione: UU Sede: ROMA n: 6303 del 01/04/2009 ATTO DI RETT. DI APPORTO A FONDO COMUNE			

Unità immobiliari n. 1

Tributi erariali: Euro 0,90

Visura telematica

* Codice Fiscale Validato in Anagrafe Tributaria

** Si intendono escluse le "superfici di balconi, terrazzi e aree scoperte pertinenziali e accessorie, comunicanti o non comunicanti"
(cfr. Provvedimento del Direttore dell'Agenzia delle Entrate 29 marzo 2013).

Visura storica per immobile

Situazione degli atti informatizzati dall'impianto meccanografico al 09/12/2015

Dati della richiesta	Comune di RAVENNA (Codice: H199)
Catasto Fabbricati	Provincia di RAVENNA Sez. Urb.: RA Foglio: 105 Particella: 1337 Sub.: 2

INTESTATO

1	FONDO COMUNE DI INVESTIMENTO DI TIPO CHIUSO RISERVATO AD INVESTITORI QUALIFICATI DIAPHORA 1 con sede in TRENTO	02479130219*	(1) Proprieta` per 1/1
---	---	--------------	------------------------

Unità immobiliare dal 11/03/2014

N.	DATI IDENTIFICATIVI				DATI DI CLASSAMENTO							DATI DERIVANTI DA	
	Sezione Urbana	Foglio	Particella	Sub	Zona Cens.	Micro Zona	Categoria	Classe	Consistenza	Superficie Catastale	Rendita		
1	RA	105	1337	2	1		A/10	3	2 vani	Totale: 63 m ²	Euro 599,09	Variazione del 11/03/2014 - Superfici art. 14 DL 201/2011	
Indirizzo		VIA CARLO LEVI n. 35 piano: T interno: 2; effettuata con prot. n. RA0063139/2011 del 27/05/11											
Notifica									Partita	-	Mod.58	-	
Annotazioni		di stadio: classamento e rendita rettificati (d.m. 701/94)											

Situazione dell'unità immobiliare dal 02/05/2011

N.	DATI IDENTIFICATIVI				DATI DI CLASSAMENTO							DATI DERIVANTI DA	
	Sezione Urbana	Foglio	Particella	Sub	Zona Cens.	Micro Zona	Categoria	Classe	Consistenza	Superficie Catastale	Rendita		
1	RA	105	1337	2	1		A/10	3	2 vani		Euro 599,09	VARIAZIONE PER CLASSAMENTO del 02/05/2011 n. 11390.1/2011 in atti dal 02/05/2011 (protocollo n. RA0052422) VARIAZIONE DI CLASSAMENTO	
Indirizzo		, VIA CARLO LEVI n. 35 piano: T interno: 2; effettuata con prot. n. RA0063139/2011 del 27/05/11											
Notifica									Partita	-	Mod.58	-	
Annotazioni		di stadio: classamento e rendita rettificati (d.m. 701/94)											

Visura storica per immobile

Situazione degli atti informatizzati dall'impianto meccanografico al 09/12/2015

Situazione dell'unità immobiliare dal 20/09/2010

N.	DATI IDENTIFICATIVI				DATI DI CLASSAMENTO							DATI DERIVANTI DA
	Sezione Urbana	Foglio	Particella	Sub	Zona Cens.	Micro Zona	Categoria	Classe	Consistenza	Superficie Catastale	Rendita	
1	RA	105	1337	2	1		A/10	3	1,5 vani		Euro 449,32	COSTITUZIONE del 20/09/2010 n. 1234.1/2010 in atti dal 20/09/2010 (protocollo n. RA0110217) COSTITUZIONE
Indirizzo				, VIA CARLO LEVI n. 35 piano: T interno: 2;								
Annotazioni				classamento e rendita proposti (D.M. 701/94)								

Situazione degli intestati dal 20/09/2010

N.	DATI ANAGRAFICI	CODICE FISCALE	DIRITTI E ONERI REALI
1	RAETIA SGR S.P.A. con sede in TRENTO	02479130219	(1) Proprieta` per 1/1 fino al 31/03/2009
DATI DERIVANTI DA COSTITUZIONE del 20/09/2010 n. 1234.1/2010 in atti dal 20/09/2010 (protocollo n. RA0110217) Registrazione: COSTITUZIONE			

Situazione degli intestati dal 31/03/2009

N.	DATI ANAGRAFICI	CODICE FISCALE	DIRITTI E ONERI REALI
1	FONDO COMUNE DI INVESTIMENTO DI TIPO CHIUSO RISERVATO AD INVESTITORI QUALIFICATI DIAPHORA 1 con sede in TRENTO	02479130219	(1) Proprieta` per 1/1
DATI DERIVANTI DA ISTRUMENTO (ATTO PUBBLICO) del 31/03/2009 Voltura n. 3874.1/2015 in atti dal 24/07/2015 (protocollo n. RA0070787) Repertorio n.: 22775 Rogante: MONICA GIANNOTTI Sede: ROMA Registrazione: UU Sede: ROMA n: 6303 del 01/04/2009 ATTO DI RETT. DI APPORTO A FONDO COMUNE			

Unità immobiliari n. 1

Tributi erariali: Euro 0,90

Visura telematica

* Codice Fiscale Validato in Anagrafe Tributaria

Visura storica per immobile

Situazione degli atti informatizzati dall'impianto meccanografico al 08/12/2015

Dati della richiesta	Comune di RAVENNA (Codice: H199)
Catasto Fabbricati	Provincia di RAVENNA Sez. Urb.: RA Foglio: 105 Particella: 1251 Sub.: 20

INTESTATO

1	FONDO COMUNE DI INVESTIMENTO DI TIPO CHIUSO RISERVATO AD INVESTITORI QUALIFICATI DIAPHORA 1 con sede in TRENTO	02479130219*	(1) Proprieta` per 1/1
---	---	--------------	------------------------

Unità immobiliare dal 11/03/2014

N.	DATI IDENTIFICATIVI				DATI DI CLASSAMENTO							DATI DERIVANTI DA
	Sezione Urbana	Foglio	Particella	Sub	Zona Cens.	Micro Zona	Categoria	Classe	Consistenza	Superficie Catastale	Rendita	
1	RA	105	1251	20	1		A/10	3	2 vani	Totale: 31 m ²	Euro 599,09	Variazione del 11/03/2014 - Superfici art. 14 DL 201/2011
Indirizzo				VIA CARLO LEVI n. 27 piano: T-S1;								
Annotazioni				Classamento e rendita validati (D.M. 701/94)								

Situazione dell'unità immobiliare dal 09/04/2010

N.	DATI IDENTIFICATIVI				DATI DI CLASSAMENTO							DATI DERIVANTI DA
	Sezione Urbana	Foglio	Particella	Sub	Zona Cens.	Micro Zona	Categoria	Classe	Consistenza	Superficie Catastale	Rendita	
1	RA	105	1251	20	1		A/10	3	2 vani		Euro 599,09	VARIAZIONE PER CLASSAMENTO del 09/04/2010 n. 3846.1/2010 in atti dal 09/04/2010 (protocollo n. RA0045279) VARIAZIONE DI CLASSAMENTO
Indirizzo				, VIA CARLO LEVI n. 27 piano: T-S1;								
Annotazioni				Classamento e rendita validati (D.M. 701/94)								

Situazione dell'unità immobiliare dal 18/06/2009

N.	DATI IDENTIFICATIVI				DATI DI CLASSAMENTO							DATI DERIVANTI DA
	Sezione Urbana	Foglio	Particella	Sub	Zona Cens.	Micro Zona	Categoria	Classe	Consistenza	Superficie Catastale	Rendita	
1	RA	105	1251	20	1		A/10	3	2 vani		Euro 599,09	COSTITUZIONE del 18/06/2009 n. 1240.1/2009 in atti dal 18/06/2009 (protocollo n. RA0092759) COSTITUZIONE
Indirizzo				, VIA CARLO LEVI n. 27 piano: T-S1;								

Annotazioni	classamento e rendita proposti (D.M. 701/94)	Fine
--------------------	--	------

Situazione degli intestati dal 18/06/2009

N.	DATI ANAGRAFICI	CODICE FISCALE	DIRITTI E ONERI REALI
1	RAETIA SGR S.P.A. con sede in TRENTO	02479130219	(1) Proprieta` per 1000/1000 fino al 31/03/2009
DATI DERIVANTI DA		COSTITUZIONE del 18/06/2009 n. 1240.1/2009 in atti dal 18/06/2009 (protocollo n. RA0092759) Registrazione: COSTITUZIONE	

Situazione degli intestati dal 31/03/2009

N.	DATI ANAGRAFICI	CODICE FISCALE	DIRITTI E ONERI REALI
1	FONDO COMUNE DI INVESTIMENTO DI TIPO CHIUSO RISERVATO AD INVESTITORI QUALIFICATI DIAPHORA 1 con sede in TRENTO	02479130219	(1) Proprieta` per 1/1
DATI DERIVANTI DA		ISTRUMENTO (ATTO PUBBLICO) del 31/03/2009 Voltura n. 3875.1/2015 in atti dal 24/07/2015 (protocollo n. RA0070788) Repertorio n.: 22775 Rogante: MONICA GIANNOTTI Sede: ROMA Registrazione: UU Sede: ROMA n: 6303 del 01/04/2009 ATTO DI RETT. DI APPORTO A FONDO COMUNE	

Unità immobiliari n. 1

Tributi erariali: Euro 0,90

Visura telematica

* Codice Fiscale Validato in Anagrafe Tributaria

Visura storica per immobile

Situazione degli atti informatizzati dall'impianto meccanografico al 09/12/2015

Dati della richiesta	Comune di RAVENNA (Codice: H199)
Catasto Fabbricati	Provincia di RAVENNA Sez. Urb.: RA Foglio: 105 Particella: 1337 Sub.: 21

INTESTATO

1	FONDO COMUNE DI INVESTIMENTO DI TIPO CHIUSO RISERVATO AD INVESTITORI QUALIFICATI DIAPHORA 1 con sede in TRENTO	02479130219*	(1) Proprieta` per 1/1
---	---	--------------	------------------------

Unità immobiliare dal 11/03/2014

N.	DATI IDENTIFICATIVI				DATI DI CLASSAMENTO							DATI DERIVANTI DA
	Sezione Urbana	Foglio	Particella	Sub	Zona Cens.	Micro Zona	Categoria	Classe	Consistenza	Superficie Catastale	Rendita	
1	RA	105	1337	21	1		A/2	2	5,5 vani	Totale: 118 m ² Totale escluse aree scoperte** : 112 m ²	Euro 653,32	Variazione del 11/03/2014 - Superfici art. 14 DL 201/2011

Indirizzo	VIA CARLO LEVI n. 37 piano: S1-1 interno: 8;
Annotazioni	Classamento e rendita validati (D.M. 701/94)

Situazione dell'unità immobiliare dal 02/05/2011

N.	DATI IDENTIFICATIVI				DATI DI CLASSAMENTO							DATI DERIVANTI DA
	Sezione Urbana	Foglio	Particella	Sub	Zona Cens.	Micro Zona	Categoria	Classe	Consistenza	Superficie Catastale	Rendita	
1	RA	105	1337	21	1		A/2	2	5,5 vani		Euro 653,32	VARIAZIONE PER CLASSAMENTO del 02/05/2011 n. 11391.1/2011 in atti dal 02/05/2011 (protocollo n. RA0052423) VARIAZIONE DI CLASSAMENTO

Indirizzo	, VIA CARLO LEVI n. 37 piano: S1-1 interno: 8;
Annotazioni	Classamento e rendita validati (D.M. 701/94)

Visura storica per immobile

Situazione degli atti informatizzati dall'impianto meccanografico al 09/12/2015

Situazione dell'unità immobiliare dal 20/09/2010

N.	DATI IDENTIFICATIVI				DATI DI CLASSAMENTO							DATI DERIVANTI DA
	Sezione Urbana	Foglio	Particella	Sub	Zona Cens.	Micro Zona	Categoria	Classe	Consistenza	Superficie Catastale	Rendita	
1	RA	105	1337	21	1		A/2	2	5,5 vani		Euro 653,32	COSTITUZIONE del 20/09/2010 n. 1234.1/2010 in atti dal 20/09/2010 (protocollo n. RA0110217) COSTITUZIONE
Indirizzo				, VIA CARLO LEVI n. 37 piano: S1-1 interno: 8;								
Annotazioni				classamento e rendita proposti (D.M. 701/94)								

Situazione degli intestati dal 20/09/2010

N.	DATI ANAGRAFICI	CODICE FISCALE	DIRITTI E ONERI REALI
1	RAETIA SGR S.P.A. con sede in TRENTO	02479130219	(1) Proprieta` per 1/1 fino al 31/03/2009
DATI DERIVANTI DA			
COSTITUZIONE del 20/09/2010 n. 1234.1/2010 in atti dal 20/09/2010 (protocollo n. RA0110217) Registrazione: COSTITUZIONE			

Situazione degli intestati dal 31/03/2009

N.	DATI ANAGRAFICI	CODICE FISCALE	DIRITTI E ONERI REALI
1	FONDO COMUNE DI INVESTIMENTO DI TIPO CHIUSO RISERVATO AD INVESTITORI QUALIFICATI DIAPHORA 1 con sede in TRENTO	02479130219	(1) Proprieta` per 1/1
DATI DERIVANTI DA			
ISTRUMENTO (ATTO PUBBLICO) del 31/03/2009 Voltura n. 3874.1/2015 in atti dal 24/07/2015 (protocollo n. RA0070787) Repertorio n.: 22775 Rogante: MONICA GIANNOTTI Sede: ROMA Registrazione: UU Sede: ROMA n: 6303 del 01/04/2009 ATTO DI RETT. DI APPORTO A FONDO COMUNE			

Unità immobiliari n. 1

Tributi erariali: Euro 0,90

Visura telematica

* Codice Fiscale Validato in Anagrafe Tributaria

** Si intendono escluse le "superfici di balconi, terrazzi e aree scoperte pertinenziali e accessorie, comunicanti o non comunicanti"
(cfr. Provvedimento del Direttore dell'Agenzia delle Entrate 29 marzo 2013).

Visura storica per immobile

Situazione degli atti informatizzati dall'impianto meccanografico al 09/12/2015

Dati della richiesta	Comune di RAVENNA (Codice: H199)
Catasto Fabbricati	Provincia di RAVENNA Sez. Urb.: RA Foglio: 105 Particella: 1337 Sub.: 26

INTESTATO

1	FONDO COMUNE DI INVESTIMENTO DI TIPO CHIUSO RISERVATO AD INVESTITORI QUALIFICATI DIAPHORA 1 con sede in TRENTO	02479130219*	(1) Proprieta` per 1/1
---	---	--------------	------------------------

Unità immobiliare dal 11/03/2014

N.	DATI IDENTIFICATIVI				DATI DI CLASSAMENTO							DATI DERIVANTI DA
	Sezione Urbana	Foglio	Particella	Sub	Zona Cens.	Micro Zona	Categoria	Classe	Consistenza	Superficie Catastale	Rendita	
1	RA	105	1337	26	1		A/2	2	4,5 vani	Totale: 84 m ² Totale escluse aree scoperte**: 78 m ²	Euro 534,53	Variazione del 11/03/2014 - Superfici art. 14 DL 201/2011

Indirizzo	VIA CARLO LEVI n. 37 piano: S1-3 interno: 13;
Annotazioni	Classamento e rendita validati (D.M. 701/94)

Situazione dell'unità immobiliare dal 02/05/2011

N.	DATI IDENTIFICATIVI				DATI DI CLASSAMENTO							DATI DERIVANTI DA
	Sezione Urbana	Foglio	Particella	Sub	Zona Cens.	Micro Zona	Categoria	Classe	Consistenza	Superficie Catastale	Rendita	
1	RA	105	1337	26	1		A/2	2	4,5 vani		Euro 534,53	VARIAZIONE PER CLASSAMENTO del 02/05/2011 n. 11391.1/2011 in atti dal 02/05/2011 (protocollo n. RA0052423) VARIAZIONE DI CLASSAMENTO

Indirizzo	, VIA CARLO LEVI n. 37 piano: S1-3 interno: 13;
Annotazioni	Classamento e rendita validati (D.M. 701/94)

Visura storica per immobile

Situazione degli atti informatizzati dall'impianto meccanografico al 09/12/2015

Situazione dell'unità immobiliare dal 20/09/2010

N.	DATI IDENTIFICATIVI				DATI DI CLASSAMENTO							DATI DERIVANTI DA
	Sezione Urbana	Foglio	Particella	Sub	Zona Cens.	Micro Zona	Categoria	Classe	Consistenza	Superficie Catastale	Rendita	
1	RA	105	1337	26	1		A/2	2	4,5 vani		Euro 534,53	COSTITUZIONE del 20/09/2010 n. 1234.1/2010 in atti dal 20/09/2010 (protocollo n. RA0110217) COSTITUZIONE
Indirizzo				, VIA CARLO LEVI n. 37 piano: S1-3 interno: 13;								
Annotazioni				classamento e rendita proposti (D.M. 701/94)								

Situazione degli intestati dal 20/09/2010

N.	DATI ANAGRAFICI	CODICE FISCALE	DIRITTI E ONERI REALI
1	RAETIA SGR S.P.A. con sede in TRENTO	02479130219	(1) Proprieta` per 1/1 fino al 31/03/2009
DATI DERIVANTI DA COSTITUZIONE del 20/09/2010 n. 1234.1/2010 in atti dal 20/09/2010 (protocollo n. RA0110217) Registrazione: COSTITUZIONE			

Situazione degli intestati dal 31/03/2009

N.	DATI ANAGRAFICI	CODICE FISCALE	DIRITTI E ONERI REALI
1	FONDO COMUNE DI INVESTIMENTO DI TIPO CHIUSO RISERVATO AD INVESTITORI QUALIFICATI DIAPHORA 1 con sede in TRENTO	02479130219	(1) Proprieta` per 1/1
DATI DERIVANTI DA ISTRUMENTO (ATTO PUBBLICO) del 31/03/2009 Voltura n. 3874.1/2015 in atti dal 24/07/2015 (protocollo n. RA0070787) Repertorio n.: 22775 Rogante: MONICA GIANNOTTI Sede: ROMA Registrazione: UU Sede: ROMA n: 6303 del 01/04/2009 ATTO DI RETT. DI APPORTO A FONDO COMUNE			

Unità immobiliari n. 1

Tributi erariali: Euro 0,90

Visura telematica

* Codice Fiscale Validato in Anagrafe Tributaria

** Si intendono escluse le "superfici di balconi, terrazzi e aree scoperte pertinenziali e accessorie, comunicanti o non comunicanti"
(cfr. Provvedimento del Direttore dell'Agenzia delle Entrate 29 marzo 2013).

Visura storica per immobile

Situazione degli atti informatizzati dall'impianto meccanografico al 09/12/2015

Dati della richiesta	Comune di RAVENNA (Codice: H199)
Catasto Fabbricati	Provincia di RAVENNA Sez. Urb.: RA Foglio: 105 Particella: 1337 Sub.: 27

INTESTATO

1	FONDO COMUNE DI INVESTIMENTO DI TIPO CHIUSO RISERVATO AD INVESTITORI QUALIFICATI DIAPHORA 1 con sede in TRENTO	02479130219*	(1) Proprieta` per 1/1
---	---	--------------	------------------------

Unità immobiliare dal 11/03/2014

N.	DATI IDENTIFICATIVI				DATI DI CLASSAMENTO							DATI DERIVANTI DA	
	Sezione Urbana	Foglio	Particella	Sub	Zona Cens.	Micro Zona	Categoria	Classe	Consistenza	Superficie Catastale	Rendita		
1	RA	105	1337	27	1		A/2	2	3 vani	Totale: 64 m ² Totale escluse aree scoperte**: 61 m ²	Euro 356,36	Variazione del 11/03/2014 - Superfici art. 14 DL 201/2011	
Indirizzo		VIA CARLO LEVI n. 37 piano: S1-3 interno: 14; effettuata con prot. n. RA0063139/2011 del 27/05/11											
Notifica									Partita	-	Mod.58	-	
Annotazioni		di stadio: classamento e rendita rettificati (d.m. 701/94)											

Situazione dell'unità immobiliare dal 02/05/2011

N.	DATI IDENTIFICATIVI				DATI DI CLASSAMENTO							DATI DERIVANTI DA	
	Sezione Urbana	Foglio	Particella	Sub	Zona Cens.	Micro Zona	Categoria	Classe	Consistenza	Superficie Catastale	Rendita		
1	RA	105	1337	27	1		A/2	2	3 vani		Euro 356,36	VARIAZIONE PER CLASSAMENTO del 02/05/2011 n. 11390.1/2011 in atti dal 02/05/2011 (protocollo n. RA0052422) VARIAZIONE DI CLASSAMENTO	
Indirizzo		, VIA CARLO LEVI n. 37 piano: S1-3 interno: 14; effettuata con prot. n. RA0063139/2011 del 27/05/11											
Notifica									Partita	-	Mod.58	-	
Annotazioni		di stadio: classamento e rendita rettificati (d.m. 701/94)											

Visura storica per immobile

Situazione degli atti informatizzati dall'impianto meccanografico al 09/12/2015

Situazione dell'unità immobiliare dal 20/09/2010

N.	DATI IDENTIFICATIVI				DATI DI CLASSAMENTO							DATI DERIVANTI DA
	Sezione Urbana	Foglio	Particella	Sub	Zona Cens.	Micro Zona	Categoria	Classe	Consistenza	Superficie Catastale	Rendita	
1	RA	105	1337	27	1		A/3	3	3 vani		Euro 356,36	COSTITUZIONE del 20/09/2010 n. 1234.1/2010 in atti dal 20/09/2010 (protocollo n. RA0110217) COSTITUZIONE
Indirizzo				, VIA CARLO LEVI n. 37 piano: S1-3 interno: 14;								
Annotazioni				classamento e rendita proposti (D.M. 701/94)								

Situazione degli intestati dal 20/09/2010

N.	DATI ANAGRAFICI	CODICE FISCALE	DIRITTI E ONERI REALI
1	RAETIA SGR S.P.A. con sede in TRENTO	02479130219	(1) Proprieta` per 1/1 fino al 31/03/2009
DATI DERIVANTI DA		COSTITUZIONE del 20/09/2010 n. 1234.1/2010 in atti dal 20/09/2010 (protocollo n. RA0110217) Registrazione: COSTITUZIONE	

Situazione degli intestati dal 31/03/2009

N.	DATI ANAGRAFICI	CODICE FISCALE	DIRITTI E ONERI REALI
1	FONDO COMUNE DI INVESTIMENTO DI TIPO CHIUSO RISERVATO AD INVESTITORI QUALIFICATI DIAPHORA 1 con sede in TRENTO	02479130219	(1) Proprieta` per 1/1
DATI DERIVANTI DA		ISTRUMENTO (ATTO PUBBLICO) del 31/03/2009 Voltura n. 3874.1/2015 in atti dal 24/07/2015 (protocollo n. RA0070787) Repertorio n.: 22775 Rogante: MONICA GIANNOTTI Sede: ROMA Registrazione: UU Sede: ROMA n: 6303 del 01/04/2009 ATTO DI RETT. DI APPORTO A FONDO COMUNE	

Unità immobiliari n. 1

Tributi erariali: Euro 0,90

Visura telematica

* Codice Fiscale Validato in Anagrafe Tributaria

** Si intendono escluse le "superfici di balconi, terrazzi e aree scoperte pertinenziali e accessorie, comunicanti o non comunicanti"
(cfr. Provvedimento del Direttore dell'Agenzia delle Entrate 29 marzo 2013).

Visura storica per immobile

Situazione degli atti informatizzati dall'impianto meccanografico al 09/12/2015

Dati della richiesta	Comune di RAVENNA (Codice: H199)
Catasto Fabbricati	Provincia di RAVENNA Sez. Urb.: RA Foglio: 105 Particella: 1337 Sub.: 28

INTESTATO

1	FONDO COMUNE DI INVESTIMENTO DI TIPO CHIUSO RISERVATO AD INVESTITORI QUALIFICATI DIAPHORA 1 con sede in TRENTO	02479130219*	(1) Proprieta` per 1/1
---	---	--------------	------------------------

Unità immobiliare dal 11/03/2014

N.	DATI IDENTIFICATIVI				DATI DI CLASSAMENTO							DATI DERIVANTI DA	
	Sezione Urbana	Foglio	Particella	Sub	Zona Cens.	Micro Zona	Categoria	Classe	Consistenza	Superficie Catastale	Rendita		
1	RA	105	1337	28	1		A/2	2	5 vani	Totale: 91 m ² Totale escluse aree scoperte**: 85 m ²	Euro 593,93	Variazione del 11/03/2014 - Superfici art. 14 DL 201/2011	
Indirizzo		VIA CARLO LEVI n. 37 piano: S1-3 interno: 15; effettuata con prot. n. RA0063139/2011 del 27/05/11											
Notifica									Partita	-	Mod.58	-	
Annotazioni		di stadio: classamento e rendita rettificati (d.m. 701/94)											

Situazione dell'unità immobiliare dal 02/05/2011

N.	DATI IDENTIFICATIVI				DATI DI CLASSAMENTO							DATI DERIVANTI DA	
	Sezione Urbana	Foglio	Particella	Sub	Zona Cens.	Micro Zona	Categoria	Classe	Consistenza	Superficie Catastale	Rendita		
1	RA	105	1337	28	1		A/2	2	5 vani		Euro 593,93	VARIAZIONE PER CLASSAMENTO del 02/05/2011 n. 11390.1/2011 in atti dal 02/05/2011 (protocollo n. RA0052422) VARIAZIONE DI CLASSAMENTO	
Indirizzo		, VIA CARLO LEVI n. 37 piano: S1-3 interno: 15; effettuata con prot. n. RA0063139/2011 del 27/05/11											
Notifica									Partita	-	Mod.58	-	
Annotazioni		di stadio: classamento e rendita rettificati (d.m. 701/94)											

Visura storica per immobile

Situazione degli atti informatizzati dall'impianto meccanografico al 09/12/2015

Situazione dell'unità immobiliare dal 20/09/2010

N.	DATI IDENTIFICATIVI				DATI DI CLASSAMENTO							DATI DERIVANTI DA
	Sezione Urbana	Foglio	Particella	Sub	Zona Cens.	Micro Zona	Categoria	Classe	Consistenza	Superficie Catastale	Rendita	
1	RA	105	1337	28	1		A/2	2	4,5 vani		Euro 534,53	COSTITUZIONE del 20/09/2010 n. 1234.1/2010 in atti dal 20/09/2010 (protocollo n. RA0110217) COSTITUZIONE
Indirizzo				, VIA CARLO LEVI n. 37 piano: S1-3 interno: 15;								
Annotazioni				classamento e rendita proposti (D.M. 701/94)								

Situazione degli intestati dal 20/09/2010

N.	DATI ANAGRAFICI	CODICE FISCALE	DIRITTI E ONERI REALI
1	RAETIA SGR S.P.A. con sede in TRENTO	02479130219	(1) Proprieta` per 1/1 fino al 31/03/2009
DATI DERIVANTI DA COSTITUZIONE del 20/09/2010 n. 1234.1/2010 in atti dal 20/09/2010 (protocollo n. RA0110217) Registrazione: COSTITUZIONE			

Situazione degli intestati dal 31/03/2009

N.	DATI ANAGRAFICI	CODICE FISCALE	DIRITTI E ONERI REALI
1	FONDO COMUNE DI INVESTIMENTO DI TIPO CHIUSO RISERVATO AD INVESTITORI QUALIFICATI DIAPHORA 1 con sede in TRENTO	02479130219	(1) Proprieta` per 1/1
DATI DERIVANTI DA ISTRUMENTO (ATTO PUBBLICO) del 31/03/2009 Voltura n. 3874.1/2015 in atti dal 24/07/2015 (protocollo n. RA0070787) Repertorio n.: 22775 Rogante: MONICA GIANNOTTI Sede: ROMA Registrazione: UU Sede: ROMA n: 6303 del 01/04/2009 ATTO DI RETT. DI APPORTO A FONDO COMUNE			

Unità immobiliari n. 1

Tributi erariali: Euro 0,90

Visura telematica

* Codice Fiscale Validato in Anagrafe Tributaria

** Si intendono escluse le "superfici di balconi, terrazzi e aree scoperte pertinenziali e accessorie, comunicanti o non comunicanti"
(cfr. Provvedimento del Direttore dell'Agenzia delle Entrate 29 marzo 2013).

Visura storica per immobile

Situazione degli atti informatizzati dall'impianto meccanografico al 09/12/2015

Dati della richiesta	Comune di RAVENNA (Codice: H199)
Catasto Fabbricati	Provincia di RAVENNA Sez. Urb.: RA Foglio: 105 Particella: 1337 Sub.: 29

INTESTATO

1	FONDO COMUNE DI INVESTIMENTO DI TIPO CHIUSO RISERVATO AD INVESTITORI QUALIFICATI DIAPHORA 1 con sede in TRENTO	02479130219*	(1) Proprieta` per 1/1
---	---	--------------	------------------------

Unità immobiliare dal 11/03/2014

N.	DATI IDENTIFICATIVI				DATI DI CLASSAMENTO							DATI DERIVANTI DA
	Sezione Urbana	Foglio	Particella	Sub	Zona Cens.	Micro Zona	Categoria	Classe	Consistenza	Superficie Catastale	Rendita	
1	RA	105	1337	29	1		A/2	2	6 vani	Totale: 110 m ² Totale escluse aree scoperte**: 98 m ²	Euro 712,71	Variazione del 11/03/2014 - Superfici art. 14 DL 201/2011
Indirizzo		VIA CARLO LEVI n. 37 piano: S1-4-5 interno: 16; effettuata con prot. n. RA0063139/2011 del 27/05/11										
Notifica		Partita							-	Mod.58	-	
Annotazioni		di stadio: classamento e rendita rettificati (d.m. 701/94)										

Situazione dell'unità immobiliare dal 02/05/2011

N.	DATI IDENTIFICATIVI				DATI DI CLASSAMENTO							DATI DERIVANTI DA
	Sezione Urbana	Foglio	Particella	Sub	Zona Cens.	Micro Zona	Categoria	Classe	Consistenza	Superficie Catastale	Rendita	
1	RA	105	1337	29	1		A/2	2	6 vani		Euro 712,71	VARIAZIONE PER CLASSAMENTO del 02/05/2011 n. 11390.1/2011 in atti dal 02/05/2011 (protocollo n. RA0052422) VARIAZIONE DI CLASSAMENTO
Indirizzo		, VIA CARLO LEVI n. 37 piano: S1-4-5 interno: 16; effettuata con prot. n. RA0063139/2011 del 27/05/11										
Notifica		Partita							-	Mod.58	-	
Annotazioni		di stadio: classamento e rendita rettificati (d.m. 701/94)										

Visura storica per immobile

Situazione degli atti informatizzati dall'impianto meccanografico al 09/12/2015

Situazione dell'unità immobiliare dal 20/09/2010

N.	DATI IDENTIFICATIVI				DATI DI CLASSAMENTO							DATI DERIVANTI DA
	Sezione Urbana	Foglio	Particella	Sub	Zona Cens.	Micro Zona	Categoria	Classe	Consistenza	Superficie Catastale	Rendita	
1	RA	105	1337	29	1		A/2	2	4,5 vani		Euro 534,53	COSTITUZIONE del 20/09/2010 n. 1234.1/2010 in atti dal 20/09/2010 (protocollo n. RA0110217) COSTITUZIONE
Indirizzo				, VIA CARLO LEVI n. 37 piano: S1-4-5 interno: 16;								
Annotazioni				classamento e rendita proposti (D.M. 701/94)								

Situazione degli intestati dal 20/09/2010

N.	DATI ANAGRAFICI	CODICE FISCALE	DIRITTI E ONERI REALI
1	RAETIA SGR S.P.A. con sede in TRENTO	02479130219	(1) Proprieta` per 1/1 fino al 31/03/2009
DATI DERIVANTI DA		COSTITUZIONE del 20/09/2010 n. 1234.1/2010 in atti dal 20/09/2010 (protocollo n. RA0110217) Registrazione: COSTITUZIONE	

Situazione degli intestati dal 31/03/2009

N.	DATI ANAGRAFICI	CODICE FISCALE	DIRITTI E ONERI REALI
1	FONDO COMUNE DI INVESTIMENTO DI TIPO CHIUSO RISERVATO AD INVESTITORI QUALIFICATI DIAPHORA 1 con sede in TRENTO	02479130219	(1) Proprieta` per 1/1
DATI DERIVANTI DA		ISTRUMENTO (ATTO PUBBLICO) del 31/03/2009 Voltura n. 3874.1/2015 in atti dal 24/07/2015 (protocollo n. RA0070787) Repertorio n.: 22775 Rogante: MONICA GIANNOTTI Sede: ROMA Registrazione: UU Sede: ROMA n: 6303 del 01/04/2009 ATTO DI RETT. DI APPORTO A FONDO COMUNE	

Unità immobiliari n. 1

Tributi erariali: Euro 0,90

Visura telematica

* Codice Fiscale Validato in Anagrafe Tributaria

** Si intendono escluse le "superfici di balconi, terrazzi e aree scoperte pertinenziali e accessorie, comunicanti o non comunicanti"
(cfr. Provvedimento del Direttore dell'Agenzia delle Entrate 29 marzo 2013).

Visura storica per immobile

Situazione degli atti informatizzati dall'impianto meccanografico al 09/12/2015

Dati della richiesta	Comune di RAVENNA (Codice: H199)
Catasto Fabbricati	Provincia di RAVENNA Sez. Urb.: RA Foglio: 105 Particella: 1337 Sub.: 31

INTESTATO

1	FONDO COMUNE DI INVESTIMENTO DI TIPO CHIUSO RISERVATO AD INVESTITORI QUALIFICATI DIAPHORA 1 con sede in TRENTO	02479130219*	(1) Proprieta` per 1/1
---	---	--------------	------------------------

Unità immobiliare dal 11/03/2014

N.	DATI IDENTIFICATIVI				DATI DI CLASSAMENTO							DATI DERIVANTI DA	
	Sezione Urbana	Foglio	Particella	Sub	Zona Cens.	Micro Zona	Categoria	Classe	Consistenza	Superficie Catastale	Rendita		
1	RA	105	1337	31	1		A/10	3	2 vani	Totale: 63 m ²	Euro 599,09	Variazione del 11/03/2014 - Superfici art. 14 DL 201/2011	
Indirizzo		VIA CARLO LEVI n. 31 piano: T interno: 1; effettuata con prot. n. RA0063139/2011 del 27/05/11											
Notifica									Partita	-	Mod.58	-	
Annotazioni		di stadio: classamento e rendita rettificati (d.m. 701/94)											

Situazione dell'unità immobiliare dal 02/05/2011

N.	DATI IDENTIFICATIVI				DATI DI CLASSAMENTO							DATI DERIVANTI DA	
	Sezione Urbana	Foglio	Particella	Sub	Zona Cens.	Micro Zona	Categoria	Classe	Consistenza	Superficie Catastale	Rendita		
1	RA	105	1337	31	1		A/10	3	2 vani		Euro 599,09	VARIAZIONE PER CLASSAMENTO del 02/05/2011 n. 11390.1/2011 in atti dal 02/05/2011 (protocollo n. RA0052422) VARIAZIONE DI CLASSAMENTO	
Indirizzo		, VIA CARLO LEVI n. 31 piano: T interno: 1; effettuata con prot. n. RA0063139/2011 del 27/05/11											
Notifica									Partita	-	Mod.58	-	
Annotazioni		di stadio: classamento e rendita rettificati (d.m. 701/94)											

Visura storica per immobile

Situazione degli atti informatizzati dall'impianto meccanografico al 09/12/2015

Situazione dell'unità immobiliare dal 20/09/2010

N.	DATI IDENTIFICATIVI				DATI DI CLASSAMENTO							DATI DERIVANTI DA
	Sezione Urbana	Foglio	Particella	Sub	Zona Cens.	Micro Zona	Categoria	Classe	Consistenza	Superficie Catastale	Rendita	
1	RA	105	1337	31	1		A/10	3	1,5 vani		Euro 449,32	COSTITUZIONE del 20/09/2010 n. 1234.1/2010 in atti dal 20/09/2010 (protocollo n. RA0110217) COSTITUZIONE
Indirizzo				, VIA CARLO LEVI n. 31 piano: T interno: 1;								
Annotazioni				classamento e rendita proposti (D.M. 701/94)								

Situazione degli intestati dal 20/09/2010

N.	DATI ANAGRAFICI	CODICE FISCALE	DIRITTI E ONERI REALI
1	RAETIA SGR S.P.A. con sede in TRENTO	02479130219	(1) Proprieta` per 1/1 fino al 31/03/2009
DATI DERIVANTI DA COSTITUZIONE del 20/09/2010 n. 1234.1/2010 in atti dal 20/09/2010 (protocollo n. RA0110217) Registrazione: COSTITUZIONE			

Situazione degli intestati dal 31/03/2009

N.	DATI ANAGRAFICI	CODICE FISCALE	DIRITTI E ONERI REALI
1	FONDO COMUNE DI INVESTIMENTO DI TIPO CHIUSO RISERVATO AD INVESTITORI QUALIFICATI DIAPHORA 1 con sede in TRENTO	02479130219	(1) Proprieta` per 1/1
DATI DERIVANTI DA ISTRUMENTO (ATTO PUBBLICO) del 31/03/2009 Voltura n. 3874.1/2015 in atti dal 24/07/2015 (protocollo n. RA0070787) Repertorio n.: 22775 Rogante: MONICA GIANNOTTI Sede: ROMA Registrazione: UU Sede: ROMA n: 6303 del 01/04/2009 ATTO DI RETT. DI APPORTO A FONDO COMUNE			

Unità immobiliari n. 1

Tributi erariali: Euro 0,90

Visura telematica

* Codice Fiscale Validato in Anagrafe Tributaria

Visura storica per immobile

Situazione degli atti informatizzati dall'impianto meccanografico al 09/12/2015

Dati della richiesta	Comune di RAVENNA (Codice: H199)
Catasto Fabbricati	Provincia di RAVENNA Sez. Urb.: RA Foglio: 105 Particella: 1337 Sub.: 32

INTESTATO

1	FONDO COMUNE DI INVESTIMENTO DI TIPO CHIUSO RISERVATO AD INVESTITORI QUALIFICATI DIAPHORA 1 con sede in TRENTO	02479130219*	(1) Proprieta` per 1/1
---	---	--------------	------------------------

Unità immobiliare dal 11/03/2014

N.	DATI IDENTIFICATIVI				DATI DI CLASSAMENTO							DATI DERIVANTI DA	
	Sezione Urbana	Foglio	Particella	Sub	Zona Cens.	Micro Zona	Categoria	Classe	Consistenza	Superficie Catastale	Rendita		
1	RA	105	1337	32	1		A/10	3	2 vani	Totale: 64 m ²	Euro 599,09	Variazione del 11/03/2014 - Superfici art. 14 DL 201/2011	
Indirizzo		VIA CARLO LEVI n. 31 piano: T interno: 2; effettuata con prot. n. RA0063139/2011 del 27/05/11											
Notifica									Partita	-	Mod.58	-	
Annotazioni		di stadio: classamento e rendita rettificati (d.m. 701/94)											

Situazione dell'unità immobiliare dal 02/05/2011

N.	DATI IDENTIFICATIVI				DATI DI CLASSAMENTO							DATI DERIVANTI DA	
	Sezione Urbana	Foglio	Particella	Sub	Zona Cens.	Micro Zona	Categoria	Classe	Consistenza	Superficie Catastale	Rendita		
1	RA	105	1337	32	1		A/10	3	2 vani		Euro 599,09	VARIAZIONE PER CLASSAMENTO del 02/05/2011 n. 11390.1/2011 in atti dal 02/05/2011 (protocollo n. RA0052422) VARIAZIONE DI CLASSAMENTO	
Indirizzo		, VIA CARLO LEVI n. 31 piano: T interno: 2; effettuata con prot. n. RA0063139/2011 del 27/05/11											
Notifica									Partita	-	Mod.58	-	
Annotazioni		di stadio: classamento e rendita rettificati (d.m. 701/94)											

Visura storica per immobile

Situazione degli atti informatizzati dall'impianto meccanografico al 09/12/2015

Situazione dell'unità immobiliare dal 20/09/2010

N.	DATI IDENTIFICATIVI				DATI DI CLASSAMENTO							DATI DERIVANTI DA
	Sezione Urbana	Foglio	Particella	Sub	Zona Cens.	Micro Zona	Categoria	Classe	Consistenza	Superficie Catastale	Rendita	
1	RA	105	1337	32	1		A/10	3	1,5 vani		Euro 449,32	COSTITUZIONE del 20/09/2010 n. 1234.1/2010 in atti dal 20/09/2010 (protocollo n. RA0110217) COSTITUZIONE
Indirizzo				, VIA CARLO LEVI n. 31 piano: T interno: 2;								
Annotazioni				classamento e rendita proposti (D.M. 701/94)								

Situazione degli intestati dal 20/09/2010

N.	DATI ANAGRAFICI	CODICE FISCALE	DIRITTI E ONERI REALI
1	RAETIA SGR S.P.A. con sede in TRENTO	02479130219	(1) Proprieta` per 1/1 fino al 31/03/2009
DATI DERIVANTI DA		COSTITUZIONE del 20/09/2010 n. 1234.1/2010 in atti dal 20/09/2010 (protocollo n. RA0110217) Registrazione: COSTITUZIONE	

Situazione degli intestati dal 31/03/2009

N.	DATI ANAGRAFICI	CODICE FISCALE	DIRITTI E ONERI REALI
1	FONDO COMUNE DI INVESTIMENTO DI TIPO CHIUSO RISERVATO AD INVESTITORI QUALIFICATI DIAPHORA 1 con sede in TRENTO	02479130219	(1) Proprieta` per 1/1
DATI DERIVANTI DA		ISTRUMENTO (ATTO PUBBLICO) del 31/03/2009 Voltura n. 3874.1/2015 in atti dal 24/07/2015 (protocollo n. RA0070787) Repertorio n.: 22775 Rogante: MONICA GIANNOTTI Sede: ROMA Registrazione: UU Sede: ROMA n: 6303 del 01/04/2009 ATTO DI RETT. DI APPORTO A FONDO COMUNE	

Unità immobiliari n. 1

Tributi erariali: Euro 0,90

Visura telematica

* Codice Fiscale Validato in Anagrafe Tributaria

Visura storica per immobile

Situazione degli atti informatizzati dall'impianto meccanografico al 09/12/2015

Dati della richiesta	Comune di RAVENNA (Codice: H199)
Catasto Fabbricati	Provincia di RAVENNA Sez. Urb.: RA Foglio: 105 Particella: 1337 Sub.: 33

INTESTATO

1	FONDO COMUNE DI INVESTIMENTO DI TIPO CHIUSO RISERVATO AD INVESTITORI QUALIFICATI DIAPHORA 1 con sede in TRENTO	02479130219*	(1) Proprieta` per 1/1
---	---	--------------	------------------------

Unità immobiliare dal 11/03/2014

N.	DATI IDENTIFICATIVI				DATI DI CLASSAMENTO							DATI DERIVANTI DA
	Sezione Urbana	Foglio	Particella	Sub	Zona Cens.	Micro Zona	Categoria	Classe	Consistenza	Superficie Catastale	Rendita	
1	RA	105	1337	33	1		A/2	2	3 vani	Totale: 55 m ² Totale escluse aree scoperte**: 49 m ²	Euro 356,36	Variazione del 11/03/2014 - Superfici art. 14 DL 201/2011
Indirizzo		VIA CARLO LEVI n. 31 piano: S1-1 interno: 5; effettuata con prot. n. RA0063139/2011 del 27/05/11										
Notifica		Partita							-	Mod.58	-	
Annotazioni		di stadio: classamento e rendita rettificati (d.m. 701/94)										

Situazione dell'unità immobiliare dal 02/05/2011

N.	DATI IDENTIFICATIVI				DATI DI CLASSAMENTO							DATI DERIVANTI DA
	Sezione Urbana	Foglio	Particella	Sub	Zona Cens.	Micro Zona	Categoria	Classe	Consistenza	Superficie Catastale	Rendita	
1	RA	105	1337	33	1		A/2	2	3 vani		Euro 356,36	VARIAZIONE PER CLASSAMENTO del 02/05/2011 n. 11390.1/2011 in atti dal 02/05/2011 (protocollo n. RA0052422) VARIAZIONE DI CLASSAMENTO
Indirizzo		, VIA CARLO LEVI n. 31 piano: S1-1 interno: 5; effettuata con prot. n. RA0063139/2011 del 27/05/11										
Notifica		Partita							-	Mod.58	-	
Annotazioni		di stadio: classamento e rendita rettificati (d.m. 701/94)										

Visura storica per immobile

Situazione degli atti informatizzati dall'impianto meccanografico al 09/12/2015

Situazione dell'unità immobiliare dal 20/09/2010

N.	DATI IDENTIFICATIVI				DATI DI CLASSAMENTO							DATI DERIVANTI DA
	Sezione Urbana	Foglio	Particella	Sub	Zona Cens.	Micro Zona	Categoria	Classe	Consistenza	Superficie Catastale	Rendita	
1	RA	105	1337	33	1		A/3	3	3 vani		Euro 356,36	COSTITUZIONE del 20/09/2010 n. 1234.1/2010 in atti dal 20/09/2010 (protocollo n. RA0110217) COSTITUZIONE
Indirizzo				, VIA CARLO LEVI n. 31 piano: S1-1 interno: 5;								
Annotazioni				classamento e rendita proposti (D.M. 701/94)								

Situazione degli intestati dal 20/09/2010

N.	DATI ANAGRAFICI	CODICE FISCALE	DIRITTI E ONERI REALI
1	RAETIA SGR S.P.A. con sede in TRENTO	02479130219	(1) Proprieta` per 1/1 fino al 31/03/2009
DATI DERIVANTI DA		COSTITUZIONE del 20/09/2010 n. 1234.1/2010 in atti dal 20/09/2010 (protocollo n. RA0110217) Registrazione: COSTITUZIONE	

Situazione degli intestati dal 31/03/2009

N.	DATI ANAGRAFICI	CODICE FISCALE	DIRITTI E ONERI REALI
1	FONDO COMUNE DI INVESTIMENTO DI TIPO CHIUSO RISERVATO AD INVESTITORI QUALIFICATI DIAPHORA 1 con sede in TRENTO	02479130219	(1) Proprieta` per 1/1
DATI DERIVANTI DA		ISTRUMENTO (ATTO PUBBLICO) del 31/03/2009 Voltura n. 3874.1/2015 in atti dal 24/07/2015 (protocollo n. RA0070787) Repertorio n.: 22775 Rogante: MONICA GIANNOTTI Sede: ROMA Registrazione: UU Sede: ROMA n: 6303 del 01/04/2009 ATTO DI RETT. DI APPORTO A FONDO COMUNE	

Unità immobiliari n. 1

Tributi erariali: Euro 0,90

Visura telematica

* Codice Fiscale Validato in Anagrafe Tributaria

** Si intendono escluse le "superfici di balconi, terrazzi e aree scoperte pertinenziali e accessorie, comunicanti o non comunicanti"
(cfr. Provvedimento del Direttore dell'Agenzia delle Entrate 29 marzo 2013).

Visura storica per immobile

Situazione degli atti informatizzati dall'impianto meccanografico al 09/12/2015

Dati della richiesta	Comune di RAVENNA (Codice: H199)
Catasto Fabbricati	Provincia di RAVENNA Sez. Urb.: RA Foglio: 105 Particella: 1337 Sub.: 34

INTESTATO

1	FONDO COMUNE DI INVESTIMENTO DI TIPO CHIUSO RISERVATO AD INVESTITORI QUALIFICATI DIAPHORA 1 con sede in TRENTO	02479130219*	(1) Proprieta` per 1/1
---	---	--------------	------------------------

Unità immobiliare dal 11/03/2014

N.	DATI IDENTIFICATIVI				DATI DI CLASSAMENTO							DATI DERIVANTI DA
	Sezione Urbana	Foglio	Particella	Sub	Zona Cens.	Micro Zona	Categoria	Classe	Consistenza	Superficie Catastale	Rendita	
1	RA	105	1337	34	1		A/2	2	4 vani	Totale: 66 m ² Totale escluse aree scoperte**: 64 m ²	Euro 475,14	Variazione del 11/03/2014 - Superfici art. 14 DL 201/2011

Indirizzo	VIA CARLO LEVI n. 31 piano: S1-1 interno: 6;
Annotazioni	Classamento e rendita validati (D.M. 701/94)

Situazione dell'unità immobiliare dal 02/05/2011

N.	DATI IDENTIFICATIVI				DATI DI CLASSAMENTO							DATI DERIVANTI DA
	Sezione Urbana	Foglio	Particella	Sub	Zona Cens.	Micro Zona	Categoria	Classe	Consistenza	Superficie Catastale	Rendita	
1	RA	105	1337	34	1		A/2	2	4 vani		Euro 475,14	VARIAZIONE PER CLASSAMENTO del 02/05/2011 n. 11391.1/2011 in atti dal 02/05/2011 (protocollo n. RA0052423) VARIAZIONE DI CLASSAMENTO

Indirizzo	, VIA CARLO LEVI n. 31 piano: S1-1 interno: 6;
Annotazioni	Classamento e rendita validati (D.M. 701/94)

Visura storica per immobile

Situazione degli atti informatizzati dall'impianto meccanografico al 09/12/2015

Situazione dell'unità immobiliare dal 20/09/2010

N.	DATI IDENTIFICATIVI				DATI DI CLASSAMENTO							DATI DERIVANTI DA
	Sezione Urbana	Foglio	Particella	Sub	Zona Cens.	Micro Zona	Categoria	Classe	Consistenza	Superficie Catastale	Rendita	
1	RA	105	1337	34	1		A/2	2	4 vani		Euro 475,14	COSTITUZIONE del 20/09/2010 n. 1234.1/2010 in atti dal 20/09/2010 (protocollo n. RA0110217) COSTITUZIONE
Indirizzo				, VIA CARLO LEVI n. 31 piano: S1-1 interno: 6;								
Annotazioni				classamento e rendita proposti (D.M. 701/94)								

Situazione degli intestati dal 20/09/2010

N.	DATI ANAGRAFICI	CODICE FISCALE	DIRITTI E ONERI REALI
1	RAETIA SGR S.P.A. con sede in TRENTO	02479130219	(1) Proprieta` per 1/1 fino al 31/03/2009
DATI DERIVANTI DA		COSTITUZIONE del 20/09/2010 n. 1234.1/2010 in atti dal 20/09/2010 (protocollo n. RA0110217) Registrazione: COSTITUZIONE	

Situazione degli intestati dal 31/03/2009

N.	DATI ANAGRAFICI	CODICE FISCALE	DIRITTI E ONERI REALI
1	FONDO COMUNE DI INVESTIMENTO DI TIPO CHIUSO RISERVATO AD INVESTITORI QUALIFICATI DIAPHORA 1 con sede in TRENTO	02479130219	(1) Proprieta` per 1/1
DATI DERIVANTI DA		ISTRUMENTO (ATTO PUBBLICO) del 31/03/2009 Voltura n. 3874.1/2015 in atti dal 24/07/2015 (protocollo n. RA0070787) Repertorio n.: 22775 Rogante: MONICA GIANNOTTI Sede: ROMA Registrazione: UU Sede: ROMA n: 6303 del 01/04/2009 ATTO DI RETT. DI APPORTO A FONDO COMUNE	

Unità immobiliari n. 1

Tributi erariali: Euro 0,90

Visura telematica

* Codice Fiscale Validato in Anagrafe Tributaria

** Si intendono escluse le "superfici di balconi, terrazzi e aree scoperte pertinenziali e accessorie, comunicanti o non comunicanti"
(cfr. Provvedimento del Direttore dell'Agenzia delle Entrate 29 marzo 2013).

Visura storica per immobile

Situazione degli atti informatizzati dall'impianto meccanografico al 09/12/2015

Dati della richiesta	Comune di RAVENNA (Codice: H199)
Catasto Fabbricati	Provincia di RAVENNA Sez. Urb.: RA Foglio: 105 Particella: 1337 Sub.: 35

INTESTATO

1	FONDO COMUNE DI INVESTIMENTO DI TIPO CHIUSO RISERVATO AD INVESTITORI QUALIFICATI DIAPHORA 1 con sede in TRENTO	02479130219*	(1) Proprieta` per 1/1
---	---	--------------	------------------------

Unità immobiliare dal 11/03/2014

N.	DATI IDENTIFICATIVI				DATI DI CLASSAMENTO							DATI DERIVANTI DA
	Sezione Urbana	Foglio	Particella	Sub	Zona Cens.	Micro Zona	Categoria	Classe	Consistenza	Superficie Catastale	Rendita	
1	RA	105	1337	35	1		A/2	2	4,5 vani	Totale: 77 m ² Totale escluse aree scoperte**: 75 m ²	Euro 534,53	Variazione del 11/03/2014 - Superfici art. 14 DL 201/2011

Indirizzo	VIA CARLO LEVI n. 31 piano: S1-1 interno: 7;
Annotazioni	Classamento e rendita validati (D.M. 701/94)

Situazione dell'unità immobiliare dal 02/05/2011

N.	DATI IDENTIFICATIVI				DATI DI CLASSAMENTO							DATI DERIVANTI DA
	Sezione Urbana	Foglio	Particella	Sub	Zona Cens.	Micro Zona	Categoria	Classe	Consistenza	Superficie Catastale	Rendita	
1	RA	105	1337	35	1		A/2	2	4,5 vani		Euro 534,53	VARIAZIONE PER CLASSAMENTO del 02/05/2011 n. 11391.1/2011 in atti dal 02/05/2011 (protocollo n. RA0052423) VARIAZIONE DI CLASSAMENTO

Indirizzo	, VIA CARLO LEVI n. 31 piano: S1-1 interno: 7;
Annotazioni	Classamento e rendita validati (D.M. 701/94)

Visura storica per immobile

Situazione degli atti informatizzati dall'impianto meccanografico al 09/12/2015

Situazione dell'unità immobiliare dal 20/09/2010

N.	DATI IDENTIFICATIVI				DATI DI CLASSAMENTO							DATI DERIVANTI DA
	Sezione Urbana	Foglio	Particella	Sub	Zona Cens.	Micro Zona	Categoria	Classe	Consistenza	Superficie Catastale	Rendita	
1	RA	105	1337	35	1		A/2	2	4,5 vani		Euro 534,53	COSTITUZIONE del 20/09/2010 n. 1234.1/2010 in atti dal 20/09/2010 (protocollo n. RA0110217) COSTITUZIONE
Indirizzo				, VIA CARLO LEVI n. 31 piano: S1-1 interno: 7;								
Annotazioni				classamento e rendita proposti (D.M. 701/94)								

Situazione degli intestati dal 20/09/2010

N.	DATI ANAGRAFICI	CODICE FISCALE	DIRITTI E ONERI REALI
1	RAETIA SGR S.P.A. con sede in TRENTO	02479130219	(1) Proprieta` per 1/1 fino al 31/03/2009
DATI DERIVANTI DA COSTITUZIONE del 20/09/2010 n. 1234.1/2010 in atti dal 20/09/2010 (protocollo n. RA0110217) Registrazione: COSTITUZIONE			

Situazione degli intestati dal 31/03/2009

N.	DATI ANAGRAFICI	CODICE FISCALE	DIRITTI E ONERI REALI
1	FONDO COMUNE DI INVESTIMENTO DI TIPO CHIUSO RISERVATO AD INVESTITORI QUALIFICATI DIAPHORA 1 con sede in TRENTO	02479130219	(1) Proprieta` per 1/1
DATI DERIVANTI DA ISTRUMENTO (ATTO PUBBLICO) del 31/03/2009 Voltura n. 3874.1/2015 in atti dal 24/07/2015 (protocollo n. RA0070787) Repertorio n.: 22775 Rogante: MONICA GIANNOTTI Sede: ROMA Registrazione: UU Sede: ROMA n: 6303 del 01/04/2009 ATTO DI RETT. DI APPORTO A FONDO COMUNE			

Unità immobiliari n. 1

Tributi erariali: Euro 0,90

Visura telematica

* Codice Fiscale Validato in Anagrafe Tributaria

** Si intendono escluse le "superfici di balconi, terrazzi e aree scoperte pertinenziali e accessorie, comunicanti o non comunicanti"
(cfr. Provvedimento del Direttore dell'Agenzia delle Entrate 29 marzo 2013).

Visura storica per immobile

Situazione degli atti informatizzati dall'impianto meccanografico al 09/12/2015

Dati della richiesta	Comune di RAVENNA (Codice: H199)
Catasto Fabbricati	Provincia di RAVENNA Sez. Urb.: RA Foglio: 105 Particella: 1337 Sub.: 36

INTESTATO

1	FONDO COMUNE DI INVESTIMENTO DI TIPO CHIUSO RISERVATO AD INVESTITORI QUALIFICATI DIAPHORA 1 con sede in TRENTO	02479130219*	(1) Proprieta` per 1/1
---	---	--------------	------------------------

Unità immobiliare dal 11/03/2014

N.	DATI IDENTIFICATIVI				DATI DI CLASSAMENTO							DATI DERIVANTI DA
	Sezione Urbana	Foglio	Particella	Sub	Zona Cens.	Micro Zona	Categoria	Classe	Consistenza	Superficie Catastale	Rendita	
1	RA	105	1337	36	1		A/2	2	5,5 vani	Totale: 120 m ² Totale escluse aree scoperte** : 114 m ²	Euro 653,32	Variazione del 11/03/2014 - Superfici art. 14 DL 201/2011

Indirizzo	VIA CARLO LEVI n. 31 piano: S1-1 interno: 8;
Annotazioni	Classamento e rendita validati (D.M. 701/94)

Situazione dell'unità immobiliare dal 02/05/2011

N.	DATI IDENTIFICATIVI				DATI DI CLASSAMENTO							DATI DERIVANTI DA
	Sezione Urbana	Foglio	Particella	Sub	Zona Cens.	Micro Zona	Categoria	Classe	Consistenza	Superficie Catastale	Rendita	
1	RA	105	1337	36	1		A/2	2	5,5 vani		Euro 653,32	VARIAZIONE PER CLASSAMENTO del 02/05/2011 n. 11391.1/2011 in atti dal 02/05/2011 (protocollo n. RA0052423) VARIAZIONE DI CLASSAMENTO

Indirizzo	, VIA CARLO LEVI n. 31 piano: S1-1 interno: 8;
Annotazioni	Classamento e rendita validati (D.M. 701/94)

Visura storica per immobile

Situazione degli atti informatizzati dall'impianto meccanografico al 09/12/2015

Situazione dell'unità immobiliare dal 20/09/2010

N.	DATI IDENTIFICATIVI				DATI DI CLASSAMENTO							DATI DERIVANTI DA
	Sezione Urbana	Foglio	Particella	Sub	Zona Cens.	Micro Zona	Categoria	Classe	Consistenza	Superficie Catastale	Rendita	
1	RA	105	1337	36	1		A/2	2	5,5 vani		Euro 653,32	COSTITUZIONE del 20/09/2010 n. 1234.1/2010 in atti dal 20/09/2010 (protocollo n. RA0110217) COSTITUZIONE
Indirizzo				, VIA CARLO LEVI n. 31 piano: S1-1 interno: 8;								
Annotazioni				classamento e rendita proposti (D.M. 701/94)								

Situazione degli intestati dal 20/09/2010

N.	DATI ANAGRAFICI	CODICE FISCALE	DIRITTI E ONERI REALI
1	RAETIA SGR S.P.A. con sede in TRENTO	02479130219	(1) Proprieta` per 1/1 fino al 31/03/2009
DATI DERIVANTI DA		COSTITUZIONE del 20/09/2010 n. 1234.1/2010 in atti dal 20/09/2010 (protocollo n. RA0110217) Registrazione: COSTITUZIONE	

Situazione degli intestati dal 31/03/2009

N.	DATI ANAGRAFICI	CODICE FISCALE	DIRITTI E ONERI REALI
1	FONDO COMUNE DI INVESTIMENTO DI TIPO CHIUSO RISERVATO AD INVESTITORI QUALIFICATI DIAPHORA 1 con sede in TRENTO	02479130219	(1) Proprieta` per 1/1
DATI DERIVANTI DA		ISTRUMENTO (ATTO PUBBLICO) del 31/03/2009 Voltura n. 3874.1/2015 in atti dal 24/07/2015 (protocollo n. RA0070787) Repertorio n.: 22775 Rogante: MONICA GIANNOTTI Sede: ROMA Registrazione: UU Sede: ROMA n: 6303 del 01/04/2009 ATTO DI RETT. DI APPORTO A FONDO COMUNE	

Unità immobiliari n. 1

Tributi erariali: Euro 0,90

Visura telematica

* Codice Fiscale Validato in Anagrafe Tributaria

** Si intendono escluse le "superfici di balconi, terrazzi e aree scoperte pertinenziali e accessorie, comunicanti o non comunicanti"
(cfr. Provvedimento del Direttore dell'Agenzia delle Entrate 29 marzo 2013).

Visura storica per immobile

Situazione degli atti informatizzati dall'impianto meccanografico al 09/12/2015

Dati della richiesta	Comune di RAVENNA (Codice: H199)
Catasto Fabbricati	Provincia di RAVENNA Sez. Urb.: RA Foglio: 105 Particella: 1337 Sub.: 37

INTESTATO

1	FONDO COMUNE DI INVESTIMENTO DI TIPO CHIUSO RISERVATO AD INVESTITORI QUALIFICATI DIAPHORA 1 con sede in TRENTO	02479130219*	(1) Proprieta` per 1/1
---	---	--------------	------------------------

Unità immobiliare dal 11/03/2014

N.	DATI IDENTIFICATIVI				DATI DI CLASSAMENTO							DATI DERIVANTI DA
	Sezione Urbana	Foglio	Particella	Sub	Zona Cens.	Micro Zona	Categoria	Classe	Consistenza	Superficie Catastale	Rendita	
1	RA	105	1337	37	1		A/2	2	3 vani	Totale: 55 m ² Totale escluse aree scoperte**: 49 m ²	Euro 356,36	Variazione del 11/03/2014 - Superfici art. 14 DL 201/2011
Indirizzo		VIA CARLO LEVI n. 31 piano: S1-2 interno: 9; effettuata con prot. n. RA0063139/2011 del 27/05/11										
Notifica		Partita							-	Mod.58	-	
Annotazioni		di stadio: classamento e rendita rettificati (d.m. 701/94)										

Situazione dell'unità immobiliare dal 02/05/2011

N.	DATI IDENTIFICATIVI				DATI DI CLASSAMENTO							DATI DERIVANTI DA
	Sezione Urbana	Foglio	Particella	Sub	Zona Cens.	Micro Zona	Categoria	Classe	Consistenza	Superficie Catastale	Rendita	
1	RA	105	1337	37	1		A/2	2	3 vani		Euro 356,36	VARIAZIONE PER CLASSAMENTO del 02/05/2011 n. 11390.1/2011 in atti dal 02/05/2011 (protocollo n. RA0052422) VARIAZIONE DI CLASSAMENTO
Indirizzo		, VIA CARLO LEVI n. 31 piano: S1-2 interno: 9; effettuata con prot. n. RA0063139/2011 del 27/05/11										
Notifica		Partita							-	Mod.58	-	
Annotazioni		di stadio: classamento e rendita rettificati (d.m. 701/94)										

Visura storica per immobile

Situazione degli atti informatizzati dall'impianto meccanografico al 09/12/2015

Situazione dell'unità immobiliare dal 20/09/2010

N.	DATI IDENTIFICATIVI				DATI DI CLASSAMENTO							DATI DERIVANTI DA
	Sezione Urbana	Foglio	Particella	Sub	Zona Cens.	Micro Zona	Categoria	Classe	Consistenza	Superficie Catastale	Rendita	
1	RA	105	1337	37	1		A/3	3	3 vani		Euro 356,36	COSTITUZIONE del 20/09/2010 n. 1234.1/2010 in atti dal 20/09/2010 (protocollo n. RA0110217) COSTITUZIONE
Indirizzo				, VIA CARLO LEVI n. 31 piano: S1-2 interno: 9;								
Annotazioni				classamento e rendita proposti (D.M. 701/94)								

Situazione degli intestati dal 20/09/2010

N.	DATI ANAGRAFICI	CODICE FISCALE	DIRITTI E ONERI REALI
1	RAETIA SGR S.P.A. con sede in TRENTO	02479130219	(1) Proprieta` per 1/1 fino al 31/03/2009
DATI DERIVANTI DA		COSTITUZIONE del 20/09/2010 n. 1234.1/2010 in atti dal 20/09/2010 (protocollo n. RA0110217) Registrazione: COSTITUZIONE	

Situazione degli intestati dal 31/03/2009

N.	DATI ANAGRAFICI	CODICE FISCALE	DIRITTI E ONERI REALI
1	FONDO COMUNE DI INVESTIMENTO DI TIPO CHIUSO RISERVATO AD INVESTITORI QUALIFICATI DIAPHORA 1 con sede in TRENTO	02479130219	(1) Proprieta` per 1/1
DATI DERIVANTI DA		ISTRUMENTO (ATTO PUBBLICO) del 31/03/2009 Voltura n. 3874.1/2015 in atti dal 24/07/2015 (protocollo n. RA0070787) Repertorio n.: 22775 Rogante: MONICA GIANNOTTI Sede: ROMA Registrazione: UU Sede: ROMA n: 6303 del 01/04/2009 ATTO DI RETT. DI APPORTO A FONDO COMUNE	

Unità immobiliari n. 1

Tributi erariali: Euro 0,90

Visura telematica

* Codice Fiscale Validato in Anagrafe Tributaria

** Si intendono escluse le "superfici di balconi, terrazzi e aree scoperte pertinenziali e accessorie, comunicanti o non comunicanti"
(cfr. Provvedimento del Direttore dell'Agenzia delle Entrate 29 marzo 2013).

Visura storica per immobile

Situazione degli atti informatizzati dall'impianto meccanografico al 09/12/2015

Dati della richiesta	Comune di RAVENNA (Codice: H199)
Catasto Fabbricati	Provincia di RAVENNA Sez. Urb.: RA Foglio: 105 Particella: 1337 Sub.: 38

INTESTATO

1	FONDO COMUNE DI INVESTIMENTO DI TIPO CHIUSO RISERVATO AD INVESTITORI QUALIFICATI DIAPHORA 1 con sede in TRENTO	02479130219*	(1) Proprieta` per 1/1
---	---	--------------	------------------------

Unità immobiliare dal 11/03/2014

N.	DATI IDENTIFICATIVI				DATI DI CLASSAMENTO							DATI DERIVANTI DA
	Sezione Urbana	Foglio	Particella	Sub	Zona Cens.	Micro Zona	Categoria	Classe	Consistenza	Superficie Catastale	Rendita	
1	RA	105	1337	38	1		A/2	2	4 vani	Totale: 67 m ² Totale escluse aree scoperte**: 65 m ²	Euro 475,14	Variazione del 11/03/2014 - Superfici art. 14 DL 201/2011

Indirizzo	VIA CARLO LEVI n. 31 piano: S1-2 interno: 10;
Annotazioni	Classamento e rendita validati (D.M. 701/94)

Situazione dell'unità immobiliare dal 02/05/2011

N.	DATI IDENTIFICATIVI				DATI DI CLASSAMENTO							DATI DERIVANTI DA
	Sezione Urbana	Foglio	Particella	Sub	Zona Cens.	Micro Zona	Categoria	Classe	Consistenza	Superficie Catastale	Rendita	
1	RA	105	1337	38	1		A/2	2	4 vani		Euro 475,14	VARIAZIONE PER CLASSAMENTO del 02/05/2011 n. 11391.1/2011 in atti dal 02/05/2011 (protocollo n. RA0052423) VARIAZIONE DI CLASSAMENTO

Indirizzo	, VIA CARLO LEVI n. 31 piano: S1-2 interno: 10;
Annotazioni	Classamento e rendita validati (D.M. 701/94)

Visura storica per immobile

Situazione degli atti informatizzati dall'impianto meccanografico al 09/12/2015

Situazione dell'unità immobiliare dal 20/09/2010

N.	DATI IDENTIFICATIVI				DATI DI CLASSAMENTO							DATI DERIVANTI DA
	Sezione Urbana	Foglio	Particella	Sub	Zona Cens.	Micro Zona	Categoria	Classe	Consistenza	Superficie Catastale	Rendita	
1	RA	105	1337	38	1		A/2	2	4 vani		Euro 475,14	COSTITUZIONE del 20/09/2010 n. 1234.1/2010 in atti dal 20/09/2010 (protocollo n. RA0110217) COSTITUZIONE
Indirizzo				, VIA CARLO LEVI n. 31 piano: S1-2 interno: 10;								
Annotazioni				classamento e rendita proposti (D.M. 701/94)								

Situazione degli intestati dal 20/09/2010

N.	DATI ANAGRAFICI	CODICE FISCALE	DIRITTI E ONERI REALI
1	RAETIA SGR S.P.A. con sede in TRENTO	02479130219	(1) Proprieta` per 1/1 fino al 31/03/2009
DATI DERIVANTI DA		COSTITUZIONE del 20/09/2010 n. 1234.1/2010 in atti dal 20/09/2010 (protocollo n. RA0110217) Registrazione: COSTITUZIONE	

Situazione degli intestati dal 31/03/2009

N.	DATI ANAGRAFICI	CODICE FISCALE	DIRITTI E ONERI REALI
1	FONDO COMUNE DI INVESTIMENTO DI TIPO CHIUSO RISERVATO AD INVESTITORI QUALIFICATI DIAPHORA 1 con sede in TRENTO	02479130219	(1) Proprieta` per 1/1
DATI DERIVANTI DA		ISTRUMENTO (ATTO PUBBLICO) del 31/03/2009 Voltura n. 3874.1/2015 in atti dal 24/07/2015 (protocollo n. RA0070787) Repertorio n.: 22775 Rogante: MONICA GIANNOTTI Sede: ROMA Registrazione: UU Sede: ROMA n: 6303 del 01/04/2009 ATTO DI RETT. DI APPORTO A FONDO COMUNE	

Unità immobiliari n. 1

Tributi erariali: Euro 0,90

Visura telematica

* Codice Fiscale Validato in Anagrafe Tributaria

** Si intendono escluse le "superfici di balconi, terrazzi e aree scoperte pertinenziali e accessorie, comunicanti o non comunicanti"
(cfr. Provvedimento del Direttore dell'Agenzia delle Entrate 29 marzo 2013).

Visura storica per immobile

Situazione degli atti informatizzati dall'impianto meccanografico al 09/12/2015

Dati della richiesta	Comune di RAVENNA (Codice: H199)
Catasto Fabbricati	Provincia di RAVENNA Sez. Urb.: RA Foglio: 105 Particella: 1337 Sub.: 39

INTESTATO

1	FONDO COMUNE DI INVESTIMENTO DI TIPO CHIUSO RISERVATO AD INVESTITORI QUALIFICATI DIAPHORA 1 con sede in TRENTO	02479130219*	(1) Proprieta` per 1/1
---	---	--------------	------------------------

Unità immobiliare dal 11/03/2014

N.	DATI IDENTIFICATIVI				DATI DI CLASSAMENTO							DATI DERIVANTI DA
	Sezione Urbana	Foglio	Particella	Sub	Zona Cens.	Micro Zona	Categoria	Classe	Consistenza	Superficie Catastale	Rendita	
1	RA	105	1337	39	1		A/2	2	4,5 vani	Totale: 72 m ² Totale escluse aree scoperte**: 63 m ²	Euro 534,53	Variazione del 11/03/2014 - Superfici art. 14 DL 201/2011

Indirizzo	VIA CARLO LEVI n. 31 piano: S1-2 interno: 11;
Annotazioni	Classamento e rendita validati (D.M. 701/94)

Situazione dell'unità immobiliare dal 02/05/2011

N.	DATI IDENTIFICATIVI				DATI DI CLASSAMENTO							DATI DERIVANTI DA
	Sezione Urbana	Foglio	Particella	Sub	Zona Cens.	Micro Zona	Categoria	Classe	Consistenza	Superficie Catastale	Rendita	
1	RA	105	1337	39	1		A/2	2	4,5 vani		Euro 534,53	VARIAZIONE PER CLASSAMENTO del 02/05/2011 n. 11391.1/2011 in atti dal 02/05/2011 (protocollo n. RA0052423) VARIAZIONE DI CLASSAMENTO

Indirizzo	, VIA CARLO LEVI n. 31 piano: S1-2 interno: 11;
Annotazioni	Classamento e rendita validati (D.M. 701/94)

Visura storica per immobile

Situazione degli atti informatizzati dall'impianto meccanografico al 09/12/2015

Situazione dell'unità immobiliare dal 20/09/2010

N.	DATI IDENTIFICATIVI				DATI DI CLASSAMENTO							DATI DERIVANTI DA
	Sezione Urbana	Foglio	Particella	Sub	Zona Cens.	Micro Zona	Categoria	Classe	Consistenza	Superficie Catastale	Rendita	
1	RA	105	1337	39	1		A/2	2	4,5 vani		Euro 534,53	COSTITUZIONE del 20/09/2010 n. 1234.1/2010 in atti dal 20/09/2010 (protocollo n. RA0110217) COSTITUZIONE
Indirizzo				, VIA CARLO LEVI n. 31 piano: S1-2 interno: 11;								
Annotazioni				classamento e rendita proposti (D.M. 701/94)								

Situazione degli intestati dal 20/09/2010

N.	DATI ANAGRAFICI	CODICE FISCALE	DIRITTI E ONERI REALI
1	RAETIA SGR S.P.A. con sede in TRENTO	02479130219	(1) Proprieta` per 1/1 fino al 31/03/2009
DATI DERIVANTI DA		COSTITUZIONE del 20/09/2010 n. 1234.1/2010 in atti dal 20/09/2010 (protocollo n. RA0110217) Registrazione: COSTITUZIONE	

Situazione degli intestati dal 31/03/2009

N.	DATI ANAGRAFICI	CODICE FISCALE	DIRITTI E ONERI REALI
1	FONDO COMUNE DI INVESTIMENTO DI TIPO CHIUSO RISERVATO AD INVESTITORI QUALIFICATI DIAPHORA 1 con sede in TRENTO	02479130219	(1) Proprieta` per 1/1
DATI DERIVANTI DA		ISTRUMENTO (ATTO PUBBLICO) del 31/03/2009 Voltura n. 3874.1/2015 in atti dal 24/07/2015 (protocollo n. RA0070787) Repertorio n.: 22775 Rogante: MONICA GIANNOTTI Sede: ROMA Registrazione: UU Sede: ROMA n: 6303 del 01/04/2009 ATTO DI RETT. DI APPORTO A FONDO COMUNE	

Unità immobiliari n. 1

Tributi erariali: Euro 0,90

Visura telematica

* Codice Fiscale Validato in Anagrafe Tributaria

** Si intendono escluse le "superfici di balconi, terrazzi e aree scoperte pertinenziali e accessorie, comunicanti o non comunicanti"
(cfr. Provvedimento del Direttore dell'Agenzia delle Entrate 29 marzo 2013).

Visura storica per immobile

Situazione degli atti informatizzati dall'impianto meccanografico al 09/12/2015

Dati della richiesta	Comune di RAVENNA (Codice: H199)
Catasto Fabbricati	Provincia di RAVENNA Sez. Urb.: RA Foglio: 105 Particella: 1337 Sub.: 40

INTESTATO

1	FONDO COMUNE DI INVESTIMENTO DI TIPO CHIUSO RISERVATO AD INVESTITORI QUALIFICATI DIAPHORA 1 con sede in TRENTO	02479130219*	(1) Proprieta` per 1/1
---	---	--------------	------------------------

Unità immobiliare dal 11/03/2014

N.	DATI IDENTIFICATIVI				DATI DI CLASSAMENTO							DATI DERIVANTI DA
	Sezione Urbana	Foglio	Particella	Sub	Zona Cens.	Micro Zona	Categoria	Classe	Consistenza	Superficie Catastale	Rendita	
1	RA	105	1337	40	1		A/2	2	3 vani	Totale: 59 m ² Totale escluse aree scoperte**: 48 m ²	Euro 356,36	Variazione del 11/03/2014 - Superfici art. 14 DL 201/2011
Indirizzo		VIA CARLO LEVI n. 31 piano: S1-2 interno: 12; effettuata con prot. n. RA0063139/2011 del 27/05/11										
Notifica		Partita							-	Mod.58	-	
Annotazioni		di stadio: classamento e rendita rettificati (d.m. 701/94)										

Situazione dell'unità immobiliare dal 02/05/2011

N.	DATI IDENTIFICATIVI				DATI DI CLASSAMENTO							DATI DERIVANTI DA
	Sezione Urbana	Foglio	Particella	Sub	Zona Cens.	Micro Zona	Categoria	Classe	Consistenza	Superficie Catastale	Rendita	
1	RA	105	1337	40	1		A/2	2	3 vani		Euro 356,36	VARIAZIONE PER CLASSAMENTO del 02/05/2011 n. 11390.1/2011 in atti dal 02/05/2011 (protocollo n. RA0052422) VARIAZIONE DI CLASSAMENTO
Indirizzo		, VIA CARLO LEVI n. 31 piano: S1-2 interno: 12; effettuata con prot. n. RA0063139/2011 del 27/05/11										
Notifica		Partita							-	Mod.58	-	
Annotazioni		di stadio: classamento e rendita rettificati (d.m. 701/94)										

Visura storica per immobile

Situazione degli atti informatizzati dall'impianto meccanografico al 09/12/2015

Situazione dell'unità immobiliare dal 20/09/2010

N.	DATI IDENTIFICATIVI				DATI DI CLASSAMENTO							DATI DERIVANTI DA
	Sezione Urbana	Foglio	Particella	Sub	Zona Cens.	Micro Zona	Categoria	Classe	Consistenza	Superficie Catastale	Rendita	
1	RA	105	1337	40	1		A/3	3	3 vani		Euro 356,36	COSTITUZIONE del 20/09/2010 n. 1234.1/2010 in atti dal 20/09/2010 (protocollo n. RA0110217) COSTITUZIONE
Indirizzo				, VIA CARLO LEVI n. 31 piano: S1-2 interno: 12;								
Annotazioni				classamento e rendita proposti (D.M. 701/94)								

Situazione degli intestati dal 20/09/2010

N.	DATI ANAGRAFICI	CODICE FISCALE	DIRITTI E ONERI REALI
1	RAETIA SGR S.P.A. con sede in TRENTO	02479130219	(1) Proprieta` per 1/1 fino al 31/03/2009
DATI DERIVANTI DA		COSTITUZIONE del 20/09/2010 n. 1234.1/2010 in atti dal 20/09/2010 (protocollo n. RA0110217) Registrazione: COSTITUZIONE	

Situazione degli intestati dal 31/03/2009

N.	DATI ANAGRAFICI	CODICE FISCALE	DIRITTI E ONERI REALI
1	FONDO COMUNE DI INVESTIMENTO DI TIPO CHIUSO RISERVATO AD INVESTITORI QUALIFICATI DIAPHORA 1 con sede in TRENTO	02479130219	(1) Proprieta` per 1/1
DATI DERIVANTI DA		ISTRUMENTO (ATTO PUBBLICO) del 31/03/2009 Voltura n. 3874.1/2015 in atti dal 24/07/2015 (protocollo n. RA0070787) Repertorio n.: 22775 Rogante: MONICA GIANNOTTI Sede: ROMA Registrazione: UU Sede: ROMA n: 6303 del 01/04/2009 ATTO DI RETT. DI APPORTO A FONDO COMUNE	

Unità immobiliari n. 1

Tributi erariali: Euro 0,90

Visura telematica

* Codice Fiscale Validato in Anagrafe Tributaria

** Si intendono escluse le "superfici di balconi, terrazzi e aree scoperte pertinenziali e accessorie, comunicanti o non comunicanti"
(cfr. Provvedimento del Direttore dell'Agenzia delle Entrate 29 marzo 2013).

Visura storica per immobile

Situazione degli atti informatizzati dall'impianto meccanografico al 09/12/2015

Dati della richiesta	Comune di RAVENNA (Codice: H199)
Catasto Fabbricati	Provincia di RAVENNA Sez. Urb.: RA Foglio: 105 Particella: 1337 Sub.: 41

INTESTATO

1	FONDO COMUNE DI INVESTIMENTO DI TIPO CHIUSO RISERVATO AD INVESTITORI QUALIFICATI DIAPHORA 1 con sede in TRENTO	02479130219*	(1) Proprieta` per 1/1
---	---	--------------	------------------------

Unità immobiliare dal 11/03/2014

N.	DATI IDENTIFICATIVI				DATI DI CLASSAMENTO							DATI DERIVANTI DA
	Sezione Urbana	Foglio	Particella	Sub	Zona Cens.	Micro Zona	Categoria	Classe	Consistenza	Superficie Catastale	Rendita	
1	RA	105	1337	41	1		A/2	2	4,5 vani	Totale: 84 m ² Totale escluse aree scoperte**: 78 m ²	Euro 534,53	Variazione del 11/03/2014 - Superfici art. 14 DL 201/2011

Indirizzo	VIA CARLO LEVI n. 31 piano: S1-3 interno: 13;
Annotazioni	Classamento e rendita validati (D.M. 701/94)

Situazione dell'unità immobiliare dal 02/05/2011

N.	DATI IDENTIFICATIVI				DATI DI CLASSAMENTO							DATI DERIVANTI DA
	Sezione Urbana	Foglio	Particella	Sub	Zona Cens.	Micro Zona	Categoria	Classe	Consistenza	Superficie Catastale	Rendita	
1	RA	105	1337	41	1		A/2	2	4,5 vani		Euro 534,53	VARIAZIONE PER CLASSAMENTO del 02/05/2011 n. 11391.1/2011 in atti dal 02/05/2011 (protocollo n. RA0052423) VARIAZIONE DI CLASSAMENTO

Indirizzo	, VIA CARLO LEVI n. 31 piano: S1-3 interno: 13;
Annotazioni	Classamento e rendita validati (D.M. 701/94)

Visura storica per immobile

Situazione degli atti informatizzati dall'impianto meccanografico al 09/12/2015

Situazione dell'unità immobiliare dal 20/09/2010

N.	DATI IDENTIFICATIVI				DATI DI CLASSAMENTO							DATI DERIVANTI DA
	Sezione Urbana	Foglio	Particella	Sub	Zona Cens.	Micro Zona	Categoria	Classe	Consistenza	Superficie Catastale	Rendita	
1	RA	105	1337	41	1		A/2	2	4,5 vani		Euro 534,53	COSTITUZIONE del 20/09/2010 n. 1234.1/2010 in atti dal 20/09/2010 (protocollo n. RA0110217) COSTITUZIONE
Indirizzo				, VIA CARLO LEVI n. 31 piano: S1-3 interno: 13;								
Annotazioni				classamento e rendita proposti (D.M. 701/94)								

Situazione degli intestati dal 20/09/2010

N.	DATI ANAGRAFICI	CODICE FISCALE	DIRITTI E ONERI REALI
1	RAETIA SGR S.P.A. con sede in TRENTO	02479130219	(1) Proprieta` per 1/1 fino al 31/03/2009
DATI DERIVANTI DA		COSTITUZIONE del 20/09/2010 n. 1234.1/2010 in atti dal 20/09/2010 (protocollo n. RA0110217) Registrazione: COSTITUZIONE	

Situazione degli intestati dal 31/03/2009

N.	DATI ANAGRAFICI	CODICE FISCALE	DIRITTI E ONERI REALI
1	FONDO COMUNE DI INVESTIMENTO DI TIPO CHIUSO RISERVATO AD INVESTITORI QUALIFICATI DIAPHORA 1 con sede in TRENTO	02479130219	(1) Proprieta` per 1/1
DATI DERIVANTI DA		ISTRUMENTO (ATTO PUBBLICO) del 31/03/2009 Voltura n. 3874.1/2015 in atti dal 24/07/2015 (protocollo n. RA0070787) Repertorio n.: 22775 Rogante: MONICA GIANNOTTI Sede: ROMA Registrazione: UU Sede: ROMA n: 6303 del 01/04/2009 ATTO DI RETT. DI APPORTO A FONDO COMUNE	

Unità immobiliari n. 1

Tributi erariali: Euro 0,90

Visura telematica

* Codice Fiscale Validato in Anagrafe Tributaria

** Si intendono escluse le "superfici di balconi, terrazzi e aree scoperte pertinenziali e accessorie, comunicanti o non comunicanti"
(cfr. Provvedimento del Direttore dell'Agenzia delle Entrate 29 marzo 2013).

Visura storica per immobile

Situazione degli atti informatizzati dall'impianto meccanografico al 09/12/2015

Dati della richiesta	Comune di RAVENNA (Codice: H199)
Catasto Fabbricati	Provincia di RAVENNA Sez. Urb.: RA Foglio: 105 Particella: 1337 Sub.: 42

INTESTATO

1	FONDO COMUNE DI INVESTIMENTO DI TIPO CHIUSO RISERVATO AD INVESTITORI QUALIFICATI DIAPHORA 1 con sede in TRENTO	02479130219*	(1) Proprieta` per 1/1
---	---	--------------	------------------------

Unità immobiliare dal 11/03/2014

N.	DATI IDENTIFICATIVI				DATI DI CLASSAMENTO							DATI DERIVANTI DA
	Sezione Urbana	Foglio	Particella	Sub	Zona Cens.	Micro Zona	Categoria	Classe	Consistenza	Superficie Catastale	Rendita	
1	RA	105	1337	42	1		A/2	2	3 vani	Totale: 64 m ² Totale escluse aree scoperte**: 61 m ²	Euro 356,36	Variazione del 11/03/2014 - Superfici art. 14 DL 201/2011
Indirizzo		VIA CARLO LEVI n. 31 piano: S1-3 interno: 14; effettuata con prot. n. RA0063139/2011 del 27/05/11										
Notifica		Partita							-	Mod.58	-	
Annotazioni		di stadio: classamento e rendita rettificati (d.m. 701/94)										

Situazione dell'unità immobiliare dal 02/05/2011

N.	DATI IDENTIFICATIVI				DATI DI CLASSAMENTO							DATI DERIVANTI DA
	Sezione Urbana	Foglio	Particella	Sub	Zona Cens.	Micro Zona	Categoria	Classe	Consistenza	Superficie Catastale	Rendita	
1	RA	105	1337	42	1		A/2	2	3 vani		Euro 356,36	VARIAZIONE PER CLASSAMENTO del 02/05/2011 n. 11390.1/2011 in atti dal 02/05/2011 (protocollo n. RA0052422) VARIAZIONE DI CLASSAMENTO
Indirizzo		, VIA CARLO LEVI n. 31 piano: S1-3 interno: 14; effettuata con prot. n. RA0063139/2011 del 27/05/11										
Notifica		Partita							-	Mod.58	-	
Annotazioni		di stadio: classamento e rendita rettificati (d.m. 701/94)										

Visura storica per immobile

Situazione degli atti informatizzati dall'impianto meccanografico al 09/12/2015

Situazione dell'unità immobiliare dal 20/09/2010

N.	DATI IDENTIFICATIVI				DATI DI CLASSAMENTO							DATI DERIVANTI DA
	Sezione Urbana	Foglio	Particella	Sub	Zona Cens.	Micro Zona	Categoria	Classe	Consistenza	Superficie Catastale	Rendita	
1	RA	105	1337	42	1		A/3	3	3 vani		Euro 356,36	COSTITUZIONE del 20/09/2010 n. 1234.1/2010 in atti dal 20/09/2010 (protocollo n. RA0110217) COSTITUZIONE
Indirizzo				, VIA CARLO LEVI n. 31 piano: S1-3 interno: 14;								
Annotazioni				classamento e rendita proposti (D.M. 701/94)								

Situazione degli intestati dal 20/09/2010

N.	DATI ANAGRAFICI	CODICE FISCALE	DIRITTI E ONERI REALI
1	RAETIA SGR S.P.A. con sede in TRENTO	02479130219	(1) Proprieta` per 1/1 fino al 31/03/2009
DATI DERIVANTI DA		COSTITUZIONE del 20/09/2010 n. 1234.1/2010 in atti dal 20/09/2010 (protocollo n. RA0110217) Registrazione: COSTITUZIONE	

Situazione degli intestati dal 31/03/2009

N.	DATI ANAGRAFICI	CODICE FISCALE	DIRITTI E ONERI REALI
1	FONDO COMUNE DI INVESTIMENTO DI TIPO CHIUSO RISERVATO AD INVESTITORI QUALIFICATI DIAPHORA 1 con sede in TRENTO	02479130219	(1) Proprieta` per 1/1
DATI DERIVANTI DA		ISTRUMENTO (ATTO PUBBLICO) del 31/03/2009 Voltura n. 3874.1/2015 in atti dal 24/07/2015 (protocollo n. RA0070787) Repertorio n.: 22775 Rogante: MONICA GIANNOTTI Sede: ROMA Registrazione: UU Sede: ROMA n: 6303 del 01/04/2009 ATTO DI RETT. DI APPORTO A FONDO COMUNE	

Unità immobiliari n. 1

Tributi erariali: Euro 0,90

Visura telematica

* Codice Fiscale Validato in Anagrafe Tributaria

** Si intendono escluse le "superfici di balconi, terrazzi e aree scoperte pertinenziali e accessorie, comunicanti o non comunicanti"
(cfr. Provvedimento del Direttore dell'Agenzia delle Entrate 29 marzo 2013).

Visura storica per immobile

Situazione degli atti informatizzati dall'impianto meccanografico al 09/12/2015

Dati della richiesta	Comune di RAVENNA (Codice: H199)
Catasto Fabbricati	Provincia di RAVENNA Sez. Urb.: RA Foglio: 105 Particella: 1337 Sub.: 43

INTESTATO

1	FONDO COMUNE DI INVESTIMENTO DI TIPO CHIUSO RISERVATO AD INVESTITORI QUALIFICATI DIAPHORA 1 con sede in TRENTO	02479130219*	(1) Proprieta` per 1/1
---	---	--------------	------------------------

Unità immobiliare dal 11/03/2014

N.	DATI IDENTIFICATIVI				DATI DI CLASSAMENTO							DATI DERIVANTI DA
	Sezione Urbana	Foglio	Particella	Sub	Zona Cens.	Micro Zona	Categoria	Classe	Consistenza	Superficie Catastale	Rendita	
1	RA	105	1337	43	1		A/2	2	5 vani	Totale: 93 m ² Totale escluse aree scoperte**: 87 m ²	Euro 593,93	Variazione del 11/03/2014 - Superfici art. 14 DL 201/2011

Indirizzo	VIA CARLO LEVI n. 31 piano: S1-3 interno: 15;
Annotazioni	Classamento e rendita validati (D.M. 701/94)

Situazione dell'unità immobiliare dal 02/05/2011

N.	DATI IDENTIFICATIVI				DATI DI CLASSAMENTO							DATI DERIVANTI DA
	Sezione Urbana	Foglio	Particella	Sub	Zona Cens.	Micro Zona	Categoria	Classe	Consistenza	Superficie Catastale	Rendita	
1	RA	105	1337	43	1		A/2	2	5 vani		Euro 593,93	VARIAZIONE PER CLASSAMENTO del 02/05/2011 n. 11391.1/2011 in atti dal 02/05/2011 (protocollo n. RA0052423) VARIAZIONE DI CLASSAMENTO

Indirizzo	, VIA CARLO LEVI n. 31 piano: S1-3 interno: 15;
Annotazioni	Classamento e rendita validati (D.M. 701/94)

Visura storica per immobile

Situazione degli atti informatizzati dall'impianto meccanografico al 09/12/2015

Situazione dell'unità immobiliare dal 20/09/2010

N.	DATI IDENTIFICATIVI				DATI DI CLASSAMENTO							DATI DERIVANTI DA
	Sezione Urbana	Foglio	Particella	Sub	Zona Cens.	Micro Zona	Categoria	Classe	Consistenza	Superficie Catastale	Rendita	
1	RA	105	1337	43	1		A/2	2	5 vani		Euro 593,93	COSTITUZIONE del 20/09/2010 n. 1234.1/2010 in atti dal 20/09/2010 (protocollo n. RA0110217) COSTITUZIONE
Indirizzo				, VIA CARLO LEVI n. 31 piano: S1-3 interno: 15;								
Annotazioni				classamento e rendita proposti (D.M. 701/94)								

Situazione degli intestati dal 20/09/2010

N.	DATI ANAGRAFICI	CODICE FISCALE	DIRITTI E ONERI REALI
1	RAETIA SGR S.P.A. con sede in TRENTO	02479130219	(1) Proprieta` per 1/1 fino al 31/03/2009
DATI DERIVANTI DA COSTITUZIONE del 20/09/2010 n. 1234.1/2010 in atti dal 20/09/2010 (protocollo n. RA0110217) Registrazione: COSTITUZIONE			

Situazione degli intestati dal 31/03/2009

N.	DATI ANAGRAFICI	CODICE FISCALE	DIRITTI E ONERI REALI
1	FONDO COMUNE DI INVESTIMENTO DI TIPO CHIUSO RISERVATO AD INVESTITORI QUALIFICATI DIAPHORA 1 con sede in TRENTO	02479130219	(1) Proprieta` per 1/1
DATI DERIVANTI DA ISTRUMENTO (ATTO PUBBLICO) del 31/03/2009 Voltura n. 3874.1/2015 in atti dal 24/07/2015 (protocollo n. RA0070787) Repertorio n.: 22775 Rogante: MONICA GIANNOTTI Sede: ROMA Registrazione: UU Sede: ROMA n: 6303 del 01/04/2009 ATTO DI RETT. DI APPORTO A FONDO COMUNE			

Unità immobiliari n. 1

Tributi erariali: Euro 0,90

Visura telematica

* Codice Fiscale Validato in Anagrafe Tributaria

** Si intendono escluse le "superfici di balconi, terrazzi e aree scoperte pertinenziali e accessorie, comunicanti o non comunicanti"
(cfr. Provvedimento del Direttore dell'Agenzia delle Entrate 29 marzo 2013).

Visura storica per immobile

Situazione degli atti informatizzati dall'impianto meccanografico al 09/12/2015

Dati della richiesta	Comune di RAVENNA (Codice: H199)
Catasto Fabbricati	Provincia di RAVENNA Sez. Urb.: RA Foglio: 105 Particella: 1337 Sub.: 44

INTESTATO

1	FONDO COMUNE DI INVESTIMENTO DI TIPO CHIUSO RISERVATO AD INVESTITORI QUALIFICATI DIAPHORA 1 con sede in TRENTO	02479130219*	(1) Proprieta` per 1/1
---	---	--------------	------------------------

Unità immobiliare dal 11/03/2014

N.	DATI IDENTIFICATIVI				DATI DI CLASSAMENTO							DATI DERIVANTI DA	
	Sezione Urbana	Foglio	Particella	Sub	Zona Cens.	Micro Zona	Categoria	Classe	Consistenza	Superficie Catastale	Rendita		
1	RA	105	1337	44	1		A/2	2	6 vani	Totale: 113 m ² Totale escluse aree scoperte** : 100 m ²	Euro 712,71	Variazione del 11/03/2014 - Superfici art. 14 DL 201/2011	
Indirizzo		VIA CARLO LEVI n. 31 piano: S1-4-5 interno: 16; effettuata con prot. n. RA0063139/2011 del 27/05/11											
Notifica									Partita	-	Mod.58	-	
Annotazioni		di stadio: classamento e rendita rettificati (d.m. 701/94)											

Situazione dell'unità immobiliare dal 02/05/2011

N.	DATI IDENTIFICATIVI				DATI DI CLASSAMENTO							DATI DERIVANTI DA	
	Sezione Urbana	Foglio	Particella	Sub	Zona Cens.	Micro Zona	Categoria	Classe	Consistenza	Superficie Catastale	Rendita		
1	RA	105	1337	44	1		A/2	2	6 vani		Euro 712,71	VARIAZIONE PER CLASSAMENTO del 02/05/2011 n. 11390.1/2011 in atti dal 02/05/2011 (protocollo n. RA0052422) VARIAZIONE DI CLASSAMENTO	
Indirizzo		, VIA CARLO LEVI n. 31 piano: S1-4-5 interno: 16; effettuata con prot. n. RA0063139/2011 del 27/05/11											
Notifica									Partita	-	Mod.58	-	
Annotazioni		di stadio: classamento e rendita rettificati (d.m. 701/94)											

Visura storica per immobile

Situazione degli atti informatizzati dall'impianto meccanografico al 09/12/2015

Situazione dell'unità immobiliare dal 20/09/2010

N.	DATI IDENTIFICATIVI				DATI DI CLASSAMENTO							DATI DERIVANTI DA
	Sezione Urbana	Foglio	Particella	Sub	Zona Cens.	Micro Zona	Categoria	Classe	Consistenza	Superficie Catastale	Rendita	
1	RA	105	1337	44	1		A/2	2	4,5 vani		Euro 534,53	COSTITUZIONE del 20/09/2010 n. 1234.1/2010 in atti dal 20/09/2010 (protocollo n. RA0110217) COSTITUZIONE
Indirizzo				, VIA CARLO LEVI n. 31 piano: S1-4-5 interno: 16;								
Annotazioni				classamento e rendita proposti (D.M. 701/94)								

Situazione degli intestati dal 20/09/2010

N.	DATI ANAGRAFICI	CODICE FISCALE	DIRITTI E ONERI REALI
1	RAETIA SGR S.P.A. con sede in TRENTO	02479130219	(1) Proprieta` per 1/1 fino al 31/03/2009
DATI DERIVANTI DA		COSTITUZIONE del 20/09/2010 n. 1234.1/2010 in atti dal 20/09/2010 (protocollo n. RA0110217) Registrazione: COSTITUZIONE	

Situazione degli intestati dal 31/03/2009

N.	DATI ANAGRAFICI	CODICE FISCALE	DIRITTI E ONERI REALI
1	FONDO COMUNE DI INVESTIMENTO DI TIPO CHIUSO RISERVATO AD INVESTITORI QUALIFICATI DIAPHORA 1 con sede in TRENTO	02479130219	(1) Proprieta` per 1/1
DATI DERIVANTI DA		ISTRUMENTO (ATTO PUBBLICO) del 31/03/2009 Voltura n. 3874.1/2015 in atti dal 24/07/2015 (protocollo n. RA0070787) Repertorio n.: 22775 Rogante: MONICA GIANNOTTI Sede: ROMA Registrazione: UU Sede: ROMA n: 6303 del 01/04/2009 ATTO DI RETT. DI APPORTO A FONDO COMUNE	

Unità immobiliari n. 1

Tributi erariali: Euro 0,90

Visura telematica

* Codice Fiscale Validato in Anagrafe Tributaria

** Si intendono escluse le "superfici di balconi, terrazzi e aree scoperte pertinenziali e accessorie, comunicanti o non comunicanti"
(cfr. Provvedimento del Direttore dell'Agenzia delle Entrate 29 marzo 2013).

Visura storica per immobile

Situazione degli atti informatizzati dall'impianto meccanografico al 09/12/2015

Dati della richiesta	Comune di RAVENNA (Codice: H199)
Catasto Fabbricati	Provincia di RAVENNA Sez. Urb.: RA Foglio: 105 Particella: 1337 Sub.: 45

INTESTATO

1	FONDO COMUNE DI INVESTIMENTO DI TIPO CHIUSO RISERVATO AD INVESTITORI QUALIFICATI DIAPHORA 1 con sede in TRENTO	02479130219*	(1) Proprieta` per 1/1
---	---	--------------	------------------------

Unità immobiliare dal 11/03/2014

N.	DATI IDENTIFICATIVI				DATI DI CLASSAMENTO							DATI DERIVANTI DA	
	Sezione Urbana	Foglio	Particella	Sub	Zona Cens.	Micro Zona	Categoria	Classe	Consistenza	Superficie Catastale	Rendita		
1	RA	105	1337	45	1		A/2	2	6 vani	Totale: 121 m ² Totale escluse aree scoperte** : 108 m ²	Euro 712,71	Variazione del 11/03/2014 - Superfici art. 14 DL 201/2011	
Indirizzo		VIA CARLO LEVI n. 31 piano: S1-4-5 interno: 17; effettuata con prot. n. RA0063139/2011 del 27/05/11											
Notifica									Partita	-	Mod.58	-	
Annotazioni		di stadio: classamento e rendita rettificati (d.m. 701/94)											

Situazione dell'unità immobiliare dal 02/05/2011

N.	DATI IDENTIFICATIVI				DATI DI CLASSAMENTO							DATI DERIVANTI DA	
	Sezione Urbana	Foglio	Particella	Sub	Zona Cens.	Micro Zona	Categoria	Classe	Consistenza	Superficie Catastale	Rendita		
1	RA	105	1337	45	1		A/2	2	6 vani		Euro 712,71	VARIAZIONE PER CLASSAMENTO del 02/05/2011 n. 11390.1/2011 in atti dal 02/05/2011 (protocollo n. RA0052422) VARIAZIONE DI CLASSAMENTO	
Indirizzo		, VIA CARLO LEVI n. 31 piano: S1-4-5 interno: 17; effettuata con prot. n. RA0063139/2011 del 27/05/11											
Notifica									Partita	-	Mod.58	-	
Annotazioni		di stadio: classamento e rendita rettificati (d.m. 701/94)											

Visura storica per immobile

Situazione degli atti informatizzati dall'impianto meccanografico al 09/12/2015

Situazione dell'unità immobiliare dal 20/09/2010

N.	DATI IDENTIFICATIVI				DATI DI CLASSAMENTO							DATI DERIVANTI DA
	Sezione Urbana	Foglio	Particella	Sub	Zona Cens.	Micro Zona	Categoria	Classe	Consistenza	Superficie Catastale	Rendita	
1	RA	105	1337	45	1		A/2	2	4,5 vani		Euro 534,53	COSTITUZIONE del 20/09/2010 n. 1234.1/2010 in atti dal 20/09/2010 (protocollo n. RA0110217) COSTITUZIONE
Indirizzo				, VIA CARLO LEVI n. 31 piano: S1-4-5 interno: 17;								
Annotazioni				classamento e rendita proposti (D.M. 701/94)								

Situazione degli intestati dal 20/09/2010

N.	DATI ANAGRAFICI	CODICE FISCALE	DIRITTI E ONERI REALI
1	RAETIA SGR S.P.A. con sede in TRENTO	02479130219	(1) Proprieta` per 1/1 fino al 31/03/2009
DATI DERIVANTI DA COSTITUZIONE del 20/09/2010 n. 1234.1/2010 in atti dal 20/09/2010 (protocollo n. RA0110217) Registrazione: COSTITUZIONE			

Situazione degli intestati dal 31/03/2009

N.	DATI ANAGRAFICI	CODICE FISCALE	DIRITTI E ONERI REALI
1	FONDO COMUNE DI INVESTIMENTO DI TIPO CHIUSO RISERVATO AD INVESTITORI QUALIFICATI DIAPHORA 1 con sede in TRENTO	02479130219	(1) Proprieta` per 1/1
DATI DERIVANTI DA ISTRUMENTO (ATTO PUBBLICO) del 31/03/2009 Voltura n. 3874.1/2015 in atti dal 24/07/2015 (protocollo n. RA0070787) Repertorio n.: 22775 Rogante: MONICA GIANNOTTI Sede: ROMA Registrazione: UU Sede: ROMA n: 6303 del 01/04/2009 ATTO DI RETT. DI APPORTO A FONDO COMUNE			

Unità immobiliari n. 1

Tributi erariali: Euro 0,90

Visura telematica

* Codice Fiscale Validato in Anagrafe Tributaria

** Si intendono escluse le "superfici di balconi, terrazzi e aree scoperte pertinenziali e accessorie, comunicanti o non comunicanti"
(cfr. Provvedimento del Direttore dell'Agenzia delle Entrate 29 marzo 2013).

Visura storica per immobile

Situazione degli atti informatizzati dall'impianto meccanografico al 09/12/2015

Dati della richiesta	Comune di RAVENNA (Codice: H199)
Catasto Fabbricati	Provincia di RAVENNA Sez. Urb.: RA Foglio: 105 Particella: 1337 Sub.: 46

INTESTATO

1	FONDO COMUNE DI INVESTIMENTO DI TIPO CHIUSO RISERVATO AD INVESTITORI QUALIFICATI DIAPHORA 1 con sede in TRENTO	02479130219*	(1) Proprieta` per 1/1
---	---	--------------	------------------------

Unità immobiliare dal 11/03/2014

N.	DATI IDENTIFICATIVI				DATI DI CLASSAMENTO							DATI DERIVANTI DA	
	Sezione Urbana	Foglio	Particella	Sub	Zona Cens.	Micro Zona	Categoria	Classe	Consistenza	Superficie Catastale	Rendita		
1	RA	105	1337	46	1		A/10	3	2 vani	Totale: 63 m ²	Euro 599,09	Variazione del 11/03/2014 - Superfici art. 14 DL 201/2011	
Indirizzo		VIA CARLO LEVI n. 33 piano: T interno: 1; effettuata con prot. n. RA0063139/2011 del 27/05/11											
Notifica									Partita	-	Mod.58	-	
Annotazioni		di stadio: classamento e rendita rettificati (d.m. 701/94)											

Situazione dell'unità immobiliare dal 02/05/2011

N.	DATI IDENTIFICATIVI				DATI DI CLASSAMENTO							DATI DERIVANTI DA	
	Sezione Urbana	Foglio	Particella	Sub	Zona Cens.	Micro Zona	Categoria	Classe	Consistenza	Superficie Catastale	Rendita		
1	RA	105	1337	46	1		A/10	3	2 vani		Euro 599,09	VARIAZIONE PER CLASSAMENTO del 02/05/2011 n. 11390.1/2011 in atti dal 02/05/2011 (protocollo n. RA0052422) VARIAZIONE DI CLASSAMENTO	
Indirizzo		, VIA CARLO LEVI n. 33 piano: T interno: 1; effettuata con prot. n. RA0063139/2011 del 27/05/11											
Notifica									Partita	-	Mod.58	-	
Annotazioni		di stadio: classamento e rendita rettificati (d.m. 701/94)											

Visura storica per immobile

Situazione degli atti informatizzati dall'impianto meccanografico al 09/12/2015

Situazione dell'unità immobiliare dal 20/09/2010

N.	DATI IDENTIFICATIVI				DATI DI CLASSAMENTO							DATI DERIVANTI DA
	Sezione Urbana	Foglio	Particella	Sub	Zona Cens.	Micro Zona	Categoria	Classe	Consistenza	Superficie Catastale	Rendita	
1	RA	105	1337	46	1		A/10	3	1,5 vani		Euro 449,32	COSTITUZIONE del 20/09/2010 n. 1234.1/2010 in atti dal 20/09/2010 (protocollo n. RA0110217) COSTITUZIONE
Indirizzo				, VIA CARLO LEVI n. 33 piano: T interno: 1;								
Annotazioni				classamento e rendita proposti (D.M. 701/94)								

Situazione degli intestati dal 20/09/2010

N.	DATI ANAGRAFICI	CODICE FISCALE	DIRITTI E ONERI REALI
1	RAETIA SGR S.P.A. con sede in TRENTO	02479130219	(1) Proprieta` per 1/1 fino al 31/03/2009
DATI DERIVANTI DA COSTITUZIONE del 20/09/2010 n. 1234.1/2010 in atti dal 20/09/2010 (protocollo n. RA0110217) Registrazione: COSTITUZIONE			

Situazione degli intestati dal 31/03/2009

N.	DATI ANAGRAFICI	CODICE FISCALE	DIRITTI E ONERI REALI
1	FONDO COMUNE DI INVESTIMENTO DI TIPO CHIUSO RISERVATO AD INVESTITORI QUALIFICATI DIAPHORA 1 con sede in TRENTO	02479130219	(1) Proprieta` per 1/1
DATI DERIVANTI DA ISTRUMENTO (ATTO PUBBLICO) del 31/03/2009 Voltura n. 3874.1/2015 in atti dal 24/07/2015 (protocollo n. RA0070787) Repertorio n.: 22775 Rogante: MONICA GIANNOTTI Sede: ROMA Registrazione: UU Sede: ROMA n: 6303 del 01/04/2009 ATTO DI RETT. DI APPORTO A FONDO COMUNE			

Unità immobiliari n. 1

Tributi erariali: Euro 0,90

Visura telematica

* Codice Fiscale Validato in Anagrafe Tributaria

Visura storica per immobile

Situazione degli atti informatizzati dall'impianto meccanografico al 19/12/2015

Dati della richiesta	Comune di RAVENNA (Codice: H199)
Catasto Fabbricati	Provincia di RAVENNA Sez. Urb.: RA Foglio: 105 Particella: 1337 Sub.: 47

INTESTATO

1	FONDO COMUNE DI INVESTIMENTO DI TIPO CHIUSO RISERVATO AD INVESTITORI QUALIFICATI DIAPHORA 1 con sede in TRENTO	02479130219*	(1) Proprieta` per 1/1
---	---	--------------	------------------------

Unità immobiliare dal 11/03/2014

N.	DATI IDENTIFICATIVI				DATI DI CLASSAMENTO							DATI DERIVANTI DA	
	Sezione Urbana	Foglio	Particella	Sub	Zona Cens.	Micro Zona	Categoria	Classe	Consistenza	Superficie Catastale	Rendita		
1	RA	105	1337	47	1		A/10	3	2 vani	Totale: 63 m ²	Euro 599,09	Variazione del 11/03/2014 - Superfici art. 14 DL 201/2011	
Indirizzo		VIA CARLO LEVI n. 33 piano: T interno: 2; effettuata con prot. n. RA0063139/2011 del 27/05/11											
Notifica									Partita	-	Mod.58	-	
Annotazioni		di stadio: classamento e rendita rettificati (d.m. 701/94)											

Situazione dell'unità immobiliare dal 02/05/2011

N.	DATI IDENTIFICATIVI				DATI DI CLASSAMENTO							DATI DERIVANTI DA	
	Sezione Urbana	Foglio	Particella	Sub	Zona Cens.	Micro Zona	Categoria	Classe	Consistenza	Superficie Catastale	Rendita		
1	RA	105	1337	47	1		A/10	3	2 vani		Euro 599,09	VARIAZIONE PER CLASSAMENTO del 02/05/2011 n. 11390.1/2011 in atti dal 02/05/2011 (protocollo n. RA0052422) VARIAZIONE DI CLASSAMENTO	
Indirizzo		, VIA CARLO LEVI n. 33 piano: T interno: 2; effettuata con prot. n. RA0063139/2011 del 27/05/11											
Notifica									Partita	-	Mod.58	-	
Annotazioni		di stadio: classamento e rendita rettificati (d.m. 701/94)											

Visura storica per immobile

Situazione degli atti informatizzati dall'impianto meccanografico al 19/12/2015

Situazione dell'unità immobiliare dal 20/09/2010

N.	DATI IDENTIFICATIVI				DATI DI CLASSAMENTO							DATI DERIVANTI DA
	Sezione Urbana	Foglio	Particella	Sub	Zona Cens.	Micro Zona	Categoria	Classe	Consistenza	Superficie Catastale	Rendita	
1	RA	105	1337	47	1		A/10	3	1,5 vani		Euro 449,32	COSTITUZIONE del 20/09/2010 n. 1234.1/2010 in atti dal 20/09/2010 (protocollo n. RA0110217) COSTITUZIONE
Indirizzo				, VIA CARLO LEVI n. 33 piano: T interno: 2;								
Annotazioni				classamento e rendita proposti (D.M. 701/94)								

Situazione degli intestati dal 20/09/2010

N.	DATI ANAGRAFICI	CODICE FISCALE	DIRITTI E ONERI REALI
1	RAETIA SGR S.P.A. con sede in TRENTO	02479130219	(1) Proprieta` per 1/1 fino al 31/03/2009
DATI DERIVANTI DA		COSTITUZIONE del 20/09/2010 n. 1234.1/2010 in atti dal 20/09/2010 (protocollo n. RA0110217) Registrazione: COSTITUZIONE	

Situazione degli intestati dal 31/03/2009

N.	DATI ANAGRAFICI	CODICE FISCALE	DIRITTI E ONERI REALI
1	FONDO COMUNE DI INVESTIMENTO DI TIPO CHIUSO RISERVATO AD INVESTITORI QUALIFICATI DIAPHORA 1 con sede in TRENTO	02479130219	(1) Proprieta` per 1/1
DATI DERIVANTI DA		ISTRUMENTO (ATTO PUBBLICO) del 31/03/2009 Voltura n. 3874.1/2015 in atti dal 24/07/2015 (protocollo n. RA0070787) Repertorio n.: 22775 Rogante: MONICA GIANNOTTI Sede: ROMA Registrazione: UU Sede: ROMA n: 6303 del 01/04/2009 ATTO DI RETT. DI APPORTO A FONDO COMUNE	

Unità immobiliari n. 1

Tributi erariali: Euro 0,90

Visura telematica

* Codice Fiscale Validato in Anagrafe Tributaria

Visura storica per immobile

Situazione degli atti informatizzati dall'impianto meccanografico al 09/12/2015

Dati della richiesta	Comune di RAVENNA (Codice: H199)
Catasto Fabbricati	Provincia di RAVENNA Sez. Urb.: RA Foglio: 105 Particella: 1337 Sub.: 48

INTESTATO

1	FONDO COMUNE DI INVESTIMENTO DI TIPO CHIUSO RISERVATO AD INVESTITORI QUALIFICATI DIAPHORA 1 con sede in TRENTO	02479130219*	(1) Proprieta` per 1/1
---	---	--------------	------------------------

Unità immobiliare dal 11/03/2014

N.	DATI IDENTIFICATIVI				DATI DI CLASSAMENTO							DATI DERIVANTI DA
	Sezione Urbana	Foglio	Particella	Sub	Zona Cens.	Micro Zona	Categoria	Classe	Consistenza	Superficie Catastale	Rendita	
1	RA	105	1337	48	1		A/2	2	5,5 vani	Totale: 120 m ² Totale escluse aree scoperte** : 113 m ²	Euro 653,32	Variazione del 11/03/2014 - Superfici art. 14 DL 201/2011

Indirizzo	VIA CARLO LEVI n. 33 piano: S1-1 interno: 5;
Annotazioni	Classamento e rendita validati (D.M. 701/94)

Situazione dell'unità immobiliare dal 02/05/2011

N.	DATI IDENTIFICATIVI				DATI DI CLASSAMENTO							DATI DERIVANTI DA
	Sezione Urbana	Foglio	Particella	Sub	Zona Cens.	Micro Zona	Categoria	Classe	Consistenza	Superficie Catastale	Rendita	
1	RA	105	1337	48	1		A/2	2	5,5 vani		Euro 653,32	VARIAZIONE PER CLASSAMENTO del 02/05/2011 n. 11391.1/2011 in atti dal 02/05/2011 (protocollo n. RA0052423) VARIAZIONE DI CLASSAMENTO

Indirizzo	, VIA CARLO LEVI n. 33 piano: S1-1 interno: 5;
Annotazioni	Classamento e rendita validati (D.M. 701/94)

Visura storica per immobile

Situazione degli atti informatizzati dall'impianto meccanografico al 09/12/2015

Situazione dell'unità immobiliare dal 20/09/2010

N.	DATI IDENTIFICATIVI				DATI DI CLASSAMENTO							DATI DERIVANTI DA
	Sezione Urbana	Foglio	Particella	Sub	Zona Cens.	Micro Zona	Categoria	Classe	Consistenza	Superficie Catastale	Rendita	
1	RA	105	1337	48	1		A/2	2	5,5 vani		Euro 653,32	COSTITUZIONE del 20/09/2010 n. 1234.1/2010 in atti dal 20/09/2010 (protocollo n. RA0110217) COSTITUZIONE
Indirizzo				, VIA CARLO LEVI n. 33 piano: S1-1 interno: 5;								
Annotazioni				classamento e rendita proposti (D.M. 701/94)								

Situazione degli intestati dal 20/09/2010

N.	DATI ANAGRAFICI	CODICE FISCALE	DIRITTI E ONERI REALI
1	RAETIA SGR S.P.A. con sede in TRENTO	02479130219	(1) Proprieta` per 1/1 fino al 31/03/2009
DATI DERIVANTI DA COSTITUZIONE del 20/09/2010 n. 1234.1/2010 in atti dal 20/09/2010 (protocollo n. RA0110217) Registrazione: COSTITUZIONE			

Situazione degli intestati dal 31/03/2009

N.	DATI ANAGRAFICI	CODICE FISCALE	DIRITTI E ONERI REALI
1	FONDO COMUNE DI INVESTIMENTO DI TIPO CHIUSO RISERVATO AD INVESTITORI QUALIFICATI DIAPHORA 1 con sede in TRENTO	02479130219	(1) Proprieta` per 1/1
DATI DERIVANTI DA ISTRUMENTO (ATTO PUBBLICO) del 31/03/2009 Voltura n. 3874.1/2015 in atti dal 24/07/2015 (protocollo n. RA0070787) Repertorio n.: 22775 Rogante: MONICA GIANNOTTI Sede: ROMA Registrazione: UU Sede: ROMA n: 6303 del 01/04/2009 ATTO DI RETT. DI APPORTO A FONDO COMUNE			

Unità immobiliari n. 1

Tributi erariali: Euro 0,90

Visura telematica

* Codice Fiscale Validato in Anagrafe Tributaria

** Si intendono escluse le "superfici di balconi, terrazzi e aree scoperte pertinenziali e accessorie, comunicanti o non comunicanti"
(cfr. Provvedimento del Direttore dell'Agenzia delle Entrate 29 marzo 2013).

Visura storica per immobile

Situazione degli atti informatizzati dall'impianto meccanografico al 09/12/2015

Dati della richiesta	Comune di RAVENNA (Codice: H199)
Catasto Fabbricati	Provincia di RAVENNA Sez. Urb.: RA Foglio: 105 Particella: 1337 Sub.: 49

INTESTATO

1	FONDO COMUNE DI INVESTIMENTO DI TIPO CHIUSO RISERVATO AD INVESTITORI QUALIFICATI DIAPHORA 1 con sede in TRENTO	02479130219*	(1) Proprieta` per 1/1
---	---	--------------	------------------------

Unità immobiliare dal 11/03/2014

N.	DATI IDENTIFICATIVI				DATI DI CLASSAMENTO							DATI DERIVANTI DA
	Sezione Urbana	Foglio	Particella	Sub	Zona Cens.	Micro Zona	Categoria	Classe	Consistenza	Superficie Catastale	Rendita	
1	RA	105	1337	49	1		A/2	2	4,5 vani	Totale: 76 m ² Totale escluse aree scoperte**: 74 m ²	Euro 534,53	Variazione del 11/03/2014 - Superfici art. 14 DL 201/2011

Indirizzo	VIA CARLO LEVI n. 33 piano: S1-1 interno: 6;
Annotazioni	Classamento e rendita validati (D.M. 701/94)

Situazione dell'unità immobiliare dal 02/05/2011

N.	DATI IDENTIFICATIVI				DATI DI CLASSAMENTO							DATI DERIVANTI DA
	Sezione Urbana	Foglio	Particella	Sub	Zona Cens.	Micro Zona	Categoria	Classe	Consistenza	Superficie Catastale	Rendita	
1	RA	105	1337	49	1		A/2	2	4,5 vani		Euro 534,53	VARIAZIONE PER CLASSAMENTO del 02/05/2011 n. 11391.1/2011 in atti dal 02/05/2011 (protocollo n. RA0052423) VARIAZIONE DI CLASSAMENTO

Indirizzo	, VIA CARLO LEVI n. 33 piano: S1-1 interno: 6;
Annotazioni	Classamento e rendita validati (D.M. 701/94)

Visura storica per immobile

Situazione degli atti informatizzati dall'impianto meccanografico al 09/12/2015

Situazione dell'unità immobiliare dal 20/09/2010

N.	DATI IDENTIFICATIVI				DATI DI CLASSAMENTO							DATI DERIVANTI DA
	Sezione Urbana	Foglio	Particella	Sub	Zona Cens.	Micro Zona	Categoria	Classe	Consistenza	Superficie Catastale	Rendita	
1	RA	105	1337	49	1		A/2	2	4,5 vani		Euro 534,53	COSTITUZIONE del 20/09/2010 n. 1234.1/2010 in atti dal 20/09/2010 (protocollo n. RA0110217) COSTITUZIONE
Indirizzo				, VIA CARLO LEVI n. 33 piano: S1-1 interno: 6;								
Annotazioni				classamento e rendita proposti (D.M. 701/94)								

Situazione degli intestati dal 20/09/2010

N.	DATI ANAGRAFICI	CODICE FISCALE	DIRITTI E ONERI REALI
1	RAETIA SGR S.P.A. con sede in TRENTO	02479130219	(1) Proprieta` per 1/1 fino al 31/03/2009
DATI DERIVANTI DA		COSTITUZIONE del 20/09/2010 n. 1234.1/2010 in atti dal 20/09/2010 (protocollo n. RA0110217) Registrazione: COSTITUZIONE	

Situazione degli intestati dal 31/03/2009

N.	DATI ANAGRAFICI	CODICE FISCALE	DIRITTI E ONERI REALI
1	FONDO COMUNE DI INVESTIMENTO DI TIPO CHIUSO RISERVATO AD INVESTITORI QUALIFICATI DIAPHORA 1 con sede in TRENTO	02479130219	(1) Proprieta` per 1/1
DATI DERIVANTI DA		ISTRUMENTO (ATTO PUBBLICO) del 31/03/2009 Voltura n. 3874.1/2015 in atti dal 24/07/2015 (protocollo n. RA0070787) Repertorio n.: 22775 Rogante: MONICA GIANNOTTI Sede: ROMA Registrazione: UU Sede: ROMA n: 6303 del 01/04/2009 ATTO DI RETT. DI APPORTO A FONDO COMUNE	

Unità immobiliari n. 1

Tributi erariali: Euro 0,90

Visura telematica

* Codice Fiscale Validato in Anagrafe Tributaria

** Si intendono escluse le "superfici di balconi, terrazzi e aree scoperte pertinenziali e accessorie, comunicanti o non comunicanti"
(cfr. Provvedimento del Direttore dell'Agenzia delle Entrate 29 marzo 2013).

Visura storica per immobile

Situazione degli atti informatizzati dall'impianto meccanografico al 09/12/2015

Dati della richiesta	Comune di RAVENNA (Codice: H199)
Catasto Fabbricati	Provincia di RAVENNA Sez. Urb.: RA Foglio: 105 Particella: 1337 Sub.: 51

INTESTATO

1	FONDO COMUNE DI INVESTIMENTO DI TIPO CHIUSO RISERVATO AD INVESTITORI QUALIFICATI DIAPHORA 1 con sede in TRENTO	02479130219*	(1) Proprieta` per 1/1
---	---	--------------	------------------------

Unità immobiliare dal 11/03/2014

N.	DATI IDENTIFICATIVI				DATI DI CLASSAMENTO							DATI DERIVANTI DA
	Sezione Urbana	Foglio	Particella	Sub	Zona Cens.	Micro Zona	Categoria	Classe	Consistenza	Superficie Catastale	Rendita	
1	RA	105	1337	51	1		A/2	2	3 vani	Totale: 55 m ² Totale escluse aree scoperte**: 49 m ²	Euro 356,36	Variazione del 11/03/2014 - Superfici art. 14 DL 201/2011
Indirizzo		VIA CARLO LEVI n. 33 piano: S1-1 interno: 8; effettuata con prot. n. RA0063139/2011 del 27/05/11										
Notifica		Partita							-	Mod.58	-	
Annotazioni		di stadio: classamento e rendita rettificati (d.m. 701/94)										

Situazione dell'unità immobiliare dal 02/05/2011

N.	DATI IDENTIFICATIVI				DATI DI CLASSAMENTO							DATI DERIVANTI DA
	Sezione Urbana	Foglio	Particella	Sub	Zona Cens.	Micro Zona	Categoria	Classe	Consistenza	Superficie Catastale	Rendita	
1	RA	105	1337	51	1		A/2	2	3 vani		Euro 356,36	VARIAZIONE PER CLASSAMENTO del 02/05/2011 n. 11390.1/2011 in atti dal 02/05/2011 (protocollo n. RA0052422) VARIAZIONE DI CLASSAMENTO
Indirizzo		, VIA CARLO LEVI n. 33 piano: S1-1 interno: 8; effettuata con prot. n. RA0063139/2011 del 27/05/11										
Notifica		Partita							-	Mod.58	-	
Annotazioni		di stadio: classamento e rendita rettificati (d.m. 701/94)										

Visura storica per immobile

Situazione degli atti informatizzati dall'impianto meccanografico al 09/12/2015

Situazione dell'unità immobiliare dal 20/09/2010

N.	DATI IDENTIFICATIVI				DATI DI CLASSAMENTO							DATI DERIVANTI DA
	Sezione Urbana	Foglio	Particella	Sub	Zona Cens.	Micro Zona	Categoria	Classe	Consistenza	Superficie Catastale	Rendita	
1	RA	105	1337	51	1		A/3	3	3 vani		Euro 356,36	COSTITUZIONE del 20/09/2010 n. 1234.1/2010 in atti dal 20/09/2010 (protocollo n. RA0110217) COSTITUZIONE
Indirizzo				, VIA CARLO LEVI n. 33 piano: S1-1 interno: 8;								
Annotazioni				classamento e rendita proposti (D.M. 701/94)								

Situazione degli intestati dal 20/09/2010

N.	DATI ANAGRAFICI	CODICE FISCALE	DIRITTI E ONERI REALI
1	RAETIA SGR S.P.A. con sede in TRENTO	02479130219	(1) Proprieta` per 1/1 fino al 31/03/2009
DATI DERIVANTI DA COSTITUZIONE del 20/09/2010 n. 1234.1/2010 in atti dal 20/09/2010 (protocollo n. RA0110217) Registrazione: COSTITUZIONE			

Situazione degli intestati dal 31/03/2009

N.	DATI ANAGRAFICI	CODICE FISCALE	DIRITTI E ONERI REALI
1	FONDO COMUNE DI INVESTIMENTO DI TIPO CHIUSO RISERVATO AD INVESTITORI QUALIFICATI DIAPHORA 1 con sede in TRENTO	02479130219	(1) Proprieta` per 1/1
DATI DERIVANTI DA ISTRUMENTO (ATTO PUBBLICO) del 31/03/2009 Voltura n. 3874.1/2015 in atti dal 24/07/2015 (protocollo n. RA0070787) Repertorio n.: 22775 Rogante: MONICA GIANNOTTI Sede: ROMA Registrazione: UU Sede: ROMA n: 6303 del 01/04/2009 ATTO DI RETT. DI APPORTO A FONDO COMUNE			

Unità immobiliari n. 1

Tributi erariali: Euro 0,90

Visura telematica

* Codice Fiscale Validato in Anagrafe Tributaria

** Si intendono escluse le "superfici di balconi, terrazzi e aree scoperte pertinenziali e accessorie, comunicanti o non comunicanti"
(cfr. Provvedimento del Direttore dell'Agenzia delle Entrate 29 marzo 2013).

Visura storica per immobile

Situazione degli atti informatizzati dall'impianto meccanografico al 09/12/2015

Dati della richiesta	Comune di RAVENNA (Codice: H199)
Catasto Fabbricati	Provincia di RAVENNA Sez. Urb.: RA Foglio: 105 Particella: 1337 Sub.: 52

INTESTATO

1	FONDO COMUNE DI INVESTIMENTO DI TIPO CHIUSO RISERVATO AD INVESTITORI QUALIFICATI DIAPHORA 1 con sede in TRENTO	02479130219*	(1) Proprieta` per 1/1
---	---	--------------	------------------------

Unità immobiliare dal 11/03/2014

N.	DATI IDENTIFICATIVI				DATI DI CLASSAMENTO							DATI DERIVANTI DA	
	Sezione Urbana	Foglio	Particella	Sub	Zona Cens.	Micro Zona	Categoria	Classe	Consistenza	Superficie Catastale	Rendita		
1	RA	105	1337	52	1		A/2	2	3 vani	Totale: 58 m ² Totale escluse aree scoperte**: 47 m ²	Euro 356,36	Variazione del 11/03/2014 - Superfici art. 14 DL 201/2011	
Indirizzo		VIA CARLO LEVI n. 33 piano: S1-2 interno: 9; effettuata con prot. n. RA0063139/2011 del 27/05/11											
Notifica									Partita	-	Mod.58	-	
Annotazioni		di stadio: classamento e rendita rettificati (d.m. 701/94)											

Situazione dell'unità immobiliare dal 02/05/2011

N.	DATI IDENTIFICATIVI				DATI DI CLASSAMENTO							DATI DERIVANTI DA	
	Sezione Urbana	Foglio	Particella	Sub	Zona Cens.	Micro Zona	Categoria	Classe	Consistenza	Superficie Catastale	Rendita		
1	RA	105	1337	52	1		A/2	2	3 vani		Euro 356,36	VARIAZIONE PER CLASSAMENTO del 02/05/2011 n. 11390.1/2011 in atti dal 02/05/2011 (protocollo n. RA0052422) VARIAZIONE DI CLASSAMENTO	
Indirizzo		, VIA CARLO LEVI n. 33 piano: S1-2 interno: 9; effettuata con prot. n. RA0063139/2011 del 27/05/11											
Notifica									Partita	-	Mod.58	-	
Annotazioni		di stadio: classamento e rendita rettificati (d.m. 701/94)											

Visura storica per immobile

Situazione degli atti informatizzati dall'impianto meccanografico al 09/12/2015

Situazione dell'unità immobiliare dal 20/09/2010

N.	DATI IDENTIFICATIVI				DATI DI CLASSAMENTO							DATI DERIVANTI DA
	Sezione Urbana	Foglio	Particella	Sub	Zona Cens.	Micro Zona	Categoria	Classe	Consistenza	Superficie Catastale	Rendita	
1	RA	105	1337	52	1		A/3	3	3 vani		Euro 356,36	COSTITUZIONE del 20/09/2010 n. 1234.1/2010 in atti dal 20/09/2010 (protocollo n. RA0110217) COSTITUZIONE
Indirizzo				, VIA CARLO LEVI n. 33 piano: S1-2 interno: 9;								
Annotazioni				classamento e rendita proposti (D.M. 701/94)								

Situazione degli intestati dal 20/09/2010

N.	DATI ANAGRAFICI	CODICE FISCALE	DIRITTI E ONERI REALI
1	RAETIA SGR S.P.A. con sede in TRENTO	02479130219	(1) Proprieta` per 1/1 fino al 31/03/2009
DATI DERIVANTI DA COSTITUZIONE del 20/09/2010 n. 1234.1/2010 in atti dal 20/09/2010 (protocollo n. RA0110217) Registrazione: COSTITUZIONE			

Situazione degli intestati dal 31/03/2009

N.	DATI ANAGRAFICI	CODICE FISCALE	DIRITTI E ONERI REALI
1	FONDO COMUNE DI INVESTIMENTO DI TIPO CHIUSO RISERVATO AD INVESTITORI QUALIFICATI DIAPHORA 1 con sede in TRENTO	02479130219	(1) Proprieta` per 1/1
DATI DERIVANTI DA ISTRUMENTO (ATTO PUBBLICO) del 31/03/2009 Voltura n. 3874.1/2015 in atti dal 24/07/2015 (protocollo n. RA0070787) Repertorio n.: 22775 Rogante: MONICA GIANNOTTI Sede: ROMA Registrazione: UU Sede: ROMA n: 6303 del 01/04/2009 ATTO DI RETT. DI APPORTO A FONDO COMUNE			

Unità immobiliari n. 1

Tributi erariali: Euro 0,90

Visura telematica

* Codice Fiscale Validato in Anagrafe Tributaria

** Si intendono escluse le "superfici di balconi, terrazzi e aree scoperte pertinenziali e accessorie, comunicanti o non comunicanti"
(cfr. Provvedimento del Direttore dell'Agenzia delle Entrate 29 marzo 2013).

Visura storica per immobile

Situazione degli atti informatizzati dall'impianto meccanografico al 09/12/2015

Dati della richiesta	Comune di RAVENNA (Codice: H199)
Catasto Fabbricati	Provincia di RAVENNA Sez. Urb.: RA Foglio: 105 Particella: 1337 Sub.: 53

INTESTATO

1	FONDO COMUNE DI INVESTIMENTO DI TIPO CHIUSO RISERVATO AD INVESTITORI QUALIFICATI DIAPHORA 1 con sede in TRENTO	02479130219*	(1) Proprieta` per 1/1
---	---	--------------	------------------------

Unità immobiliare dal 11/03/2014

N.	DATI IDENTIFICATIVI				DATI DI CLASSAMENTO							DATI DERIVANTI DA
	Sezione Urbana	Foglio	Particella	Sub	Zona Cens.	Micro Zona	Categoria	Classe	Consistenza	Superficie Catastale	Rendita	
1	RA	105	1337	53	1		A/2	2	4,5 vani	Totale: 73 m ² Totale escluse aree scoperte**: 64 m ²	Euro 534,53	Variazione del 11/03/2014 - Superfici art. 14 DL 201/2011

Indirizzo	VIA CARLO LEVI n. 33 piano: S1-2 interno: 10;
Annotazioni	Classamento e rendita validati (D.M. 701/94)

Situazione dell'unità immobiliare dal 02/05/2011

N.	DATI IDENTIFICATIVI				DATI DI CLASSAMENTO							DATI DERIVANTI DA
	Sezione Urbana	Foglio	Particella	Sub	Zona Cens.	Micro Zona	Categoria	Classe	Consistenza	Superficie Catastale	Rendita	
1	RA	105	1337	53	1		A/2	2	4,5 vani		Euro 534,53	VARIAZIONE PER CLASSAMENTO del 02/05/2011 n. 11391.1/2011 in atti dal 02/05/2011 (protocollo n. RA0052423) VARIAZIONE DI CLASSAMENTO

Indirizzo	, VIA CARLO LEVI n. 33 piano: S1-2 interno: 10;
Annotazioni	Classamento e rendita validati (D.M. 701/94)

Visura storica per immobile

Situazione degli atti informatizzati dall'impianto meccanografico al 09/12/2015

Situazione dell'unità immobiliare dal 20/09/2010

N.	DATI IDENTIFICATIVI				DATI DI CLASSAMENTO							DATI DERIVANTI DA
	Sezione Urbana	Foglio	Particella	Sub	Zona Cens.	Micro Zona	Categoria	Classe	Consistenza	Superficie Catastale	Rendita	
1	RA	105	1337	53	1		A/2	2	4,5 vani		Euro 534,53	COSTITUZIONE del 20/09/2010 n. 1234.1/2010 in atti dal 20/09/2010 (protocollo n. RA0110217) COSTITUZIONE
Indirizzo				, VIA CARLO LEVI n. 33 piano: S1-2 interno: 10;								
Annotazioni				classamento e rendita proposti (D.M. 701/94)								

Situazione degli intestati dal 20/09/2010

N.	DATI ANAGRAFICI	CODICE FISCALE	DIRITTI E ONERI REALI
1	RAETIA SGR S.P.A. con sede in TRENTO	02479130219	(1) Proprieta` per 1/1 fino al 31/03/2009
DATI DERIVANTI DA		COSTITUZIONE del 20/09/2010 n. 1234.1/2010 in atti dal 20/09/2010 (protocollo n. RA0110217) Registrazione: COSTITUZIONE	

Situazione degli intestati dal 31/03/2009

N.	DATI ANAGRAFICI	CODICE FISCALE	DIRITTI E ONERI REALI
1	FONDO COMUNE DI INVESTIMENTO DI TIPO CHIUSO RISERVATO AD INVESTITORI QUALIFICATI DIAPHORA 1 con sede in TRENTO	02479130219	(1) Proprieta` per 1/1
DATI DERIVANTI DA		ISTRUMENTO (ATTO PUBBLICO) del 31/03/2009 Voltura n. 3874.1/2015 in atti dal 24/07/2015 (protocollo n. RA0070787) Repertorio n.: 22775 Rogante: MONICA GIANNOTTI Sede: ROMA Registrazione: UU Sede: ROMA n: 6303 del 01/04/2009 ATTO DI RETT. DI APPORTO A FONDO COMUNE	

Unità immobiliari n. 1

Tributi erariali: Euro 0,90

Visura telematica

* Codice Fiscale Validato in Anagrafe Tributaria

** Si intendono escluse le "superfici di balconi, terrazzi e aree scoperte pertinenziali e accessorie, comunicanti o non comunicanti"
(cfr. Provvedimento del Direttore dell'Agenzia delle Entrate 29 marzo 2013).

Visura storica per immobile

Situazione degli atti informatizzati dall'impianto meccanografico al 09/12/2015

Dati della richiesta	Comune di RAVENNA (Codice: H199)
Catasto Fabbricati	Provincia di RAVENNA Sez. Urb.: RA Foglio: 105 Particella: 1337 Sub.: 59

INTESTATO

1	FONDO COMUNE DI INVESTIMENTO DI TIPO CHIUSO RISERVATO AD INVESTITORI QUALIFICATI DIAPHORA 1 con sede in TRENTO	02479130219*	(1) Proprieta` per 1/1
---	---	--------------	------------------------

Unità immobiliare dal 11/03/2014

N.	DATI IDENTIFICATIVI				DATI DI CLASSAMENTO							DATI DERIVANTI DA	
	Sezione Urbana	Foglio	Particella	Sub	Zona Cens.	Micro Zona	Categoria	Classe	Consistenza	Superficie Catastale	Rendita		
1	RA	105	1337	59	1		A/2	2	6 vani	Totale: 110 m ² Totale escluse aree scoperte**: 98 m ²	Euro 712,71	Variazione del 11/03/2014 - Superfici art. 14 DL 201/2011	
Indirizzo		VIA CARLO LEVI n. 33 piano: S1-4-5 interno: 16; effettuata con prot. n. RA0063139/2011 del 27/05/11											
Notifica									Partita	-	Mod.58	-	
Annotazioni		di stadio: classamento e rendita rettificati (d.m. 701/94)											

Situazione dell'unità immobiliare dal 02/05/2011

N.	DATI IDENTIFICATIVI				DATI DI CLASSAMENTO							DATI DERIVANTI DA	
	Sezione Urbana	Foglio	Particella	Sub	Zona Cens.	Micro Zona	Categoria	Classe	Consistenza	Superficie Catastale	Rendita		
1	RA	105	1337	59	1		A/2	2	6 vani		Euro 712,71	VARIAZIONE PER CLASSAMENTO del 02/05/2011 n. 11390.1/2011 in atti dal 02/05/2011 (protocollo n. RA0052422) VARIAZIONE DI CLASSAMENTO	
Indirizzo		, VIA CARLO LEVI n. 33 piano: S1-4-5 interno: 16; effettuata con prot. n. RA0063139/2011 del 27/05/11											
Notifica									Partita	-	Mod.58	-	
Annotazioni		di stadio: classamento e rendita rettificati (d.m. 701/94)											

Visura storica per immobile

Situazione degli atti informatizzati dall'impianto meccanografico al 09/12/2015

Situazione dell'unità immobiliare dal 20/09/2010

N.	DATI IDENTIFICATIVI				DATI DI CLASSAMENTO							DATI DERIVANTI DA
	Sezione Urbana	Foglio	Particella	Sub	Zona Cens.	Micro Zona	Categoria	Classe	Consistenza	Superficie Catastale	Rendita	
1	RA	105	1337	59	1		A/2	2	4,5 vani		Euro 534,53	COSTITUZIONE del 20/09/2010 n. 1234.1/2010 in atti dal 20/09/2010 (protocollo n. RA0110217) COSTITUZIONE
Indirizzo				, VIA CARLO LEVI n. 33 piano: S1-4-5 interno: 16;								
Annotazioni				classamento e rendita proposti (D.M. 701/94)								

Situazione degli intestati dal 20/09/2010

N.	DATI ANAGRAFICI	CODICE FISCALE	DIRITTI E ONERI REALI
1	RAETIA SGR S.P.A. con sede in TRENTO	02479130219	(1) Proprieta` per 1/1 fino al 31/03/2009
DATI DERIVANTI DA COSTITUZIONE del 20/09/2010 n. 1234.1/2010 in atti dal 20/09/2010 (protocollo n. RA0110217) Registrazione: COSTITUZIONE			

Situazione degli intestati dal 31/03/2009

N.	DATI ANAGRAFICI	CODICE FISCALE	DIRITTI E ONERI REALI
1	FONDO COMUNE DI INVESTIMENTO DI TIPO CHIUSO RISERVATO AD INVESTITORI QUALIFICATI DIAPHORA 1 con sede in TRENTO	02479130219	(1) Proprieta` per 1/1
DATI DERIVANTI DA ISTRUMENTO (ATTO PUBBLICO) del 31/03/2009 Voltura n. 3874.1/2015 in atti dal 24/07/2015 (protocollo n. RA0070787) Repertorio n.: 22775 Rogante: MONICA GIANNOTTI Sede: ROMA Registrazione: UU Sede: ROMA n: 6303 del 01/04/2009 ATTO DI RETT. DI APPORTO A FONDO COMUNE			

Unità immobiliari n. 1

Tributi erariali: Euro 0,90

Visura telematica

* Codice Fiscale Validato in Anagrafe Tributaria

** Si intendono escluse le "superfici di balconi, terrazzi e aree scoperte pertinenziali e accessorie, comunicanti o non comunicanti"
(cfr. Provvedimento del Direttore dell'Agenzia delle Entrate 29 marzo 2013).

Visura storica per immobile

Situazione degli atti informatizzati dall'impianto meccanografico al 09/12/2015

Dati della richiesta	Comune di RAVENNA (Codice: H199)
Catasto Fabbricati	Provincia di RAVENNA Sez. Urb.: RA Foglio: 105 Particella: 1337 Sub.: 60

INTESTATO

1	FONDO COMUNE DI INVESTIMENTO DI TIPO CHIUSO RISERVATO AD INVESTITORI QUALIFICATI DIAPHORA 1 con sede in TRENTO	02479130219*	(1) Proprieta` per 1/1
---	---	--------------	------------------------

Unità immobiliare dal 11/03/2014

N.	DATI IDENTIFICATIVI				DATI DI CLASSAMENTO							DATI DERIVANTI DA	
	Sezione Urbana	Foglio	Particella	Sub	Zona Cens.	Micro Zona	Categoria	Classe	Consistenza	Superficie Catastale	Rendita		
1	RA	105	1337	60	1		A/2	2	6 vani	Totale: 111 m ² Totale escluse aree scoperte**: 98 m ²	Euro 712,71	Variazione del 11/03/2014 - Superfici art. 14 DL 201/2011	
Indirizzo		VIA CARLO LEVI n. 33 piano: S1-4-5 interno: 17; effettuata con prot. n. RA0063139/2011 del 27/05/11											
Notifica									Partita	-	Mod.58	-	
Annotazioni		di stadio: classamento e rendita rettificati (d.m. 701/94)											

Situazione dell'unità immobiliare dal 02/05/2011

N.	DATI IDENTIFICATIVI				DATI DI CLASSAMENTO							DATI DERIVANTI DA	
	Sezione Urbana	Foglio	Particella	Sub	Zona Cens.	Micro Zona	Categoria	Classe	Consistenza	Superficie Catastale	Rendita		
1	RA	105	1337	60	1		A/2	2	6 vani		Euro 712,71	VARIAZIONE PER CLASSAMENTO del 02/05/2011 n. 11390.1/2011 in atti dal 02/05/2011 (protocollo n. RA0052422) VARIAZIONE DI CLASSAMENTO	
Indirizzo		, VIA CARLO LEVI n. 33 piano: S1-4-5 interno: 17; effettuata con prot. n. RA0063139/2011 del 27/05/11											
Notifica									Partita	-	Mod.58	-	
Annotazioni		di stadio: classamento e rendita rettificati (d.m. 701/94)											

Visura storica per immobile

Situazione degli atti informatizzati dall'impianto meccanografico al 09/12/2015

Situazione dell'unità immobiliare dal 20/09/2010

N.	DATI IDENTIFICATIVI				DATI DI CLASSAMENTO							DATI DERIVANTI DA
	Sezione Urbana	Foglio	Particella	Sub	Zona Cens.	Micro Zona	Categoria	Classe	Consistenza	Superficie Catastale	Rendita	
1	RA	105	1337	60	1		A/2	2	4,5 vani		Euro 534,53	COSTITUZIONE del 20/09/2010 n. 1234.1/2010 in atti dal 20/09/2010 (protocollo n. RA0110217) COSTITUZIONE
Indirizzo				, VIA CARLO LEVI n. 33 piano: S1-4-5 interno: 17;								
Annotazioni				classamento e rendita proposti (D.M. 701/94)								

Situazione degli intestati dal 20/09/2010

N.	DATI ANAGRAFICI	CODICE FISCALE	DIRITTI E ONERI REALI
1	RAETIA SGR S.P.A. con sede in TRENTO	02479130219	(1) Proprieta` per 1/1 fino al 31/03/2009
DATI DERIVANTI DA		COSTITUZIONE del 20/09/2010 n. 1234.1/2010 in atti dal 20/09/2010 (protocollo n. RA0110217) Registrazione: COSTITUZIONE	

Situazione degli intestati dal 31/03/2009

N.	DATI ANAGRAFICI	CODICE FISCALE	DIRITTI E ONERI REALI
1	FONDO COMUNE DI INVESTIMENTO DI TIPO CHIUSO RISERVATO AD INVESTITORI QUALIFICATI DIAPHORA 1 con sede in TRENTO	02479130219	(1) Proprieta` per 1/1
DATI DERIVANTI DA		ISTRUMENTO (ATTO PUBBLICO) del 31/03/2009 Voltura n. 3874.1/2015 in atti dal 24/07/2015 (protocollo n. RA0070787) Repertorio n.: 22775 Rogante: MONICA GIANNOTTI Sede: ROMA Registrazione: UU Sede: ROMA n: 6303 del 01/04/2009 ATTO DI RETT. DI APPORTO A FONDO COMUNE	

Unità immobiliari n. 1

Tributi erariali: Euro 0,90

Visura telematica

* Codice Fiscale Validato in Anagrafe Tributaria

** Si intendono escluse le "superfici di balconi, terrazzi e aree scoperte pertinenziali e accessorie, comunicanti o non comunicanti"
(cfr. Provvedimento del Direttore dell'Agenzia delle Entrate 29 marzo 2013).

Visura storica per immobile

Situazione degli atti informatizzati dall'impianto meccanografico al 10/12/2015

Dati della richiesta	Comune di RAVENNA (Codice: H199)
Catasto Fabbricati	Provincia di RAVENNA Sez. Urb.: RA Foglio: 105 Particella: 1337 Sub.: 61

INTESTATO

1	FONDO COMUNE DI INVESTIMENTO DI TIPO CHIUSO RISERVATO AD INVESTITORI QUALIFICATI DIAPHORA 1 con sede in TRENTO	02479130219*	(1) Proprieta` per 1/1
---	---	--------------	------------------------

Unità immobiliare dal 11/03/2014

N.	DATI IDENTIFICATIVI				DATI DI CLASSAMENTO							DATI DERIVANTI DA
	Sezione Urbana	Foglio	Particella	Sub	Zona Cens.	Micro Zona	Categoria	Classe	Consistenza	Superficie Catastale	Rendita	
1	RA	105	1337	61	1		C/2	2	4 m ²	Totale: 5 m ²	Euro 13,22	Variazione del 11/03/2014 - Superfici art. 14 DL 201/2011
Indirizzo				VIA CARLO LEVI n. 35 piano: S1;								
Annotazioni				Classamento e rendita validati (D.M. 701/94)								

Situazione dell'unità immobiliare dal 02/05/2011

N.	DATI IDENTIFICATIVI				DATI DI CLASSAMENTO							DATI DERIVANTI DA
	Sezione Urbana	Foglio	Particella	Sub	Zona Cens.	Micro Zona	Categoria	Classe	Consistenza	Superficie Catastale	Rendita	
1	RA	105	1337	61	1		C/2	2	4 m ²		Euro 13,22	VARIAZIONE PER CLASSAMENTO del 02/05/2011 n. 11391.1/2011 in atti dal 02/05/2011 (protocollo n. RA0052423) VARIAZIONE DI CLASSAMENTO
Indirizzo				, VIA CARLO LEVI n. 35 piano: S1;								
Annotazioni				Classamento e rendita validati (D.M. 701/94)								

Situazione dell'unità immobiliare dal 20/09/2010

N.	DATI IDENTIFICATIVI				DATI DI CLASSAMENTO							DATI DERIVANTI DA
	Sezione Urbana	Foglio	Particella	Sub	Zona Cens.	Micro Zona	Categoria	Classe	Consistenza	Superficie Catastale	Rendita	
1	RA	105	1337	61	1		C/2	2	4 m ²		Euro 13,22	COSTITUZIONE del 20/09/2010 n. 1234.1/2010 in atti dal 20/09/2010 (protocollo n. RA0110217) COSTITUZIONE
Indirizzo				, VIA CARLO LEVI n. 35 piano: S1;								

Annotazioni	classamento e rendita proposti (D.M. 701/94)	Fine
--------------------	--	------

Situazione degli intestati dal 20/09/2010

N.	DATI ANAGRAFICI	CODICE FISCALE	DIRITTI E ONERI REALI
1	RAETIA SGR S.P.A. con sede in TRENTO	02479130219	(1) Proprieta` per 1/1 fino al 31/03/2009
DATI DERIVANTI DA		COSTITUZIONE del 20/09/2010 n. 1234.1/2010 in atti dal 20/09/2010 (protocollo n. RA0110217) Registrazione: COSTITUZIONE	

Situazione degli intestati dal 31/03/2009

N.	DATI ANAGRAFICI	CODICE FISCALE	DIRITTI E ONERI REALI
1	FONDO COMUNE DI INVESTIMENTO DI TIPO CHIUSO RISERVATO AD INVESTITORI QUALIFICATI DIAPHORA 1 con sede in TRENTO	02479130219	(1) Proprieta` per 1/1
DATI DERIVANTI DA		ISTRUMENTO (ATTO PUBBLICO) del 31/03/2009 Voltura n. 3874.1/2015 in atti dal 24/07/2015 (protocollo n. RA0070787) Repertorio n.: 22775 Rogante: MONICA GIANNOTTI Sede: ROMA Registrazione: UU Sede: ROMA n: 6303 del 01/04/2009 ATTO DI RETT. DI APPORTO A FONDO COMUNE	

Unità immobiliari n. 1

Tributi erariali: Euro 0,90

Visura telematica

* Codice Fiscale Validato in Anagrafe Tributaria

Visura storica per immobile

Situazione degli atti informatizzati dall'impianto meccanografico al 10/12/2015

Dati della richiesta	Comune di RAVENNA (Codice: H199)
Catasto Fabbricati	Provincia di RAVENNA Sez. Urb.: RA Foglio: 105 Particella: 1337 Sub.: 62

INTESTATO

1	FONDO COMUNE DI INVESTIMENTO DI TIPO CHIUSO RISERVATO AD INVESTITORI QUALIFICATI DIAPHORA 1 con sede in TRENTO	02479130219*	(1) Proprieta` per 1/1
---	---	--------------	------------------------

Unità immobiliare dal 11/03/2014

N.	DATI IDENTIFICATIVI				DATI DI CLASSAMENTO							DATI DERIVANTI DA
	Sezione Urbana	Foglio	Particella	Sub	Zona Cens.	Micro Zona	Categoria	Classe	Consistenza	Superficie Catastale	Rendita	
1	RA	105	1337	62	1		C/2	2	4 m ²	Totale: 5 m ²	Euro 13,22	Variazione del 11/03/2014 - Superfici art. 14 DL 201/2011
Indirizzo				VIA CARLO LEVI n. 37 piano: S1;								
Annotazioni				Classamento e rendita validati (D.M. 701/94)								

Situazione dell'unità immobiliare dal 02/05/2011

N.	DATI IDENTIFICATIVI				DATI DI CLASSAMENTO							DATI DERIVANTI DA
	Sezione Urbana	Foglio	Particella	Sub	Zona Cens.	Micro Zona	Categoria	Classe	Consistenza	Superficie Catastale	Rendita	
1	RA	105	1337	62	1		C/2	2	4 m ²		Euro 13,22	VARIAZIONE PER CLASSAMENTO del 02/05/2011 n. 11391.1/2011 in atti dal 02/05/2011 (protocollo n. RA0052423) VARIAZIONE DI CLASSAMENTO
Indirizzo				, VIA CARLO LEVI n. 37 piano: S1;								
Annotazioni				Classamento e rendita validati (D.M. 701/94)								

Situazione dell'unità immobiliare dal 20/09/2010

N.	DATI IDENTIFICATIVI				DATI DI CLASSAMENTO							DATI DERIVANTI DA
	Sezione Urbana	Foglio	Particella	Sub	Zona Cens.	Micro Zona	Categoria	Classe	Consistenza	Superficie Catastale	Rendita	
1	RA	105	1337	62	1		C/2	2	4 m ²		Euro 13,22	COSTITUZIONE del 20/09/2010 n. 1234.1/2010 in atti dal 20/09/2010 (protocollo n. RA0110217) COSTITUZIONE
Indirizzo				, VIA CARLO LEVI n. 37 piano: S1;								

Annotazioni	classamento e rendita proposti (D.M. 701/94)	Fine
--------------------	--	------

Situazione degli intestati dal 20/09/2010

N.	DATI ANAGRAFICI	CODICE FISCALE	DIRITTI E ONERI REALI
1	RAETIA SGR S.P.A. con sede in TRENTO	02479130219	(1) Proprieta` per 1/1 fino al 31/03/2009
DATI DERIVANTI DA		COSTITUZIONE del 20/09/2010 n. 1234.1/2010 in atti dal 20/09/2010 (protocollo n. RA0110217) Registrazione: COSTITUZIONE	

Situazione degli intestati dal 31/03/2009

N.	DATI ANAGRAFICI	CODICE FISCALE	DIRITTI E ONERI REALI
1	FONDO COMUNE DI INVESTIMENTO DI TIPO CHIUSO RISERVATO AD INVESTITORI QUALIFICATI DIAPHORA 1 con sede in TRENTO	02479130219	(1) Proprieta` per 1/1
DATI DERIVANTI DA		ISTRUMENTO (ATTO PUBBLICO) del 31/03/2009 Voltura n. 3874.1/2015 in atti dal 24/07/2015 (protocollo n. RA0070787) Repertorio n.: 22775 Rogante: MONICA GIANNOTTI Sede: ROMA Registrazione: UU Sede: ROMA n: 6303 del 01/04/2009 ATTO DI RETT. DI APPORTO A FONDO COMUNE	

Unità immobiliari n. 1

Tributi erariali: Euro 0,90

Visura telematica

* Codice Fiscale Validato in Anagrafe Tributaria

Visura storica per immobile

Situazione degli atti informatizzati dall'impianto meccanografico al 17/12/2015

Dati della richiesta	Comune di RAVENNA (Codice: H199)
Catasto Fabbricati	Provincia di RAVENNA Sez. Urb.: RA Foglio: 105 Particella: 1337 Sub.: 63

INTESTATO

1	FONDO COMUNE DI INVESTIMENTO DI TIPO CHIUSO RISERVATO AD INVESTITORI QUALIFICATI DIAPHORA 1 con sede in TRENTO	02479130219*	(1) Proprieta` per 1/1
---	---	--------------	------------------------

Unità immobiliare dal 11/03/2014

N.	DATI IDENTIFICATIVI				DATI DI CLASSAMENTO							DATI DERIVANTI DA
	Sezione Urbana	Foglio	Particella	Sub	Zona Cens.	Micro Zona	Categoria	Classe	Consistenza	Superficie Catastale	Rendita	
1	RA	105	1337	63	1		C/2	2	4 m ²	Totale: 5 m ²	Euro 13,22	Variazione del 11/03/2014 - Superfici art. 14 DL 201/2011
Indirizzo				VIA CARLO LEVI n. 33 piano: S1;								
Annotazioni				Classamento e rendita validati (D.M. 701/94)								

Situazione dell'unità immobiliare dal 02/05/2011

N.	DATI IDENTIFICATIVI				DATI DI CLASSAMENTO							DATI DERIVANTI DA
	Sezione Urbana	Foglio	Particella	Sub	Zona Cens.	Micro Zona	Categoria	Classe	Consistenza	Superficie Catastale	Rendita	
1	RA	105	1337	63	1		C/2	2	4 m ²		Euro 13,22	VARIAZIONE PER CLASSAMENTO del 02/05/2011 n. 11391.1/2011 in atti dal 02/05/2011 (protocollo n. RA0052423) VARIAZIONE DI CLASSAMENTO
Indirizzo				, VIA CARLO LEVI n. 33 piano: S1;								
Annotazioni				Classamento e rendita validati (D.M. 701/94)								

Situazione dell'unità immobiliare dal 20/09/2010

N.	DATI IDENTIFICATIVI				DATI DI CLASSAMENTO							DATI DERIVANTI DA
	Sezione Urbana	Foglio	Particella	Sub	Zona Cens.	Micro Zona	Categoria	Classe	Consistenza	Superficie Catastale	Rendita	
1	RA	105	1337	63	1		C/2	2	4 m ²		Euro 13,22	COSTITUZIONE del 20/09/2010 n. 1234.1/2010 in atti dal 20/09/2010 (protocollo n. RA0110217) COSTITUZIONE
Indirizzo				, VIA CARLO LEVI n. 33 piano: S1;								

Annotazioni	classamento e rendita proposti (D.M. 701/94)	Fine
--------------------	--	------

Situazione degli intestati dal 20/09/2010

N.	DATI ANAGRAFICI	CODICE FISCALE	DIRITTI E ONERI REALI
1	RAETIA SGR S.P.A. con sede in TRENTO	02479130219	(1) Proprieta` per 1/1 fino al 31/03/2009
DATI DERIVANTI DA		COSTITUZIONE del 20/09/2010 n. 1234.1/2010 in atti dal 20/09/2010 (protocollo n. RA0110217) Registrazione: COSTITUZIONE	

Situazione degli intestati dal 31/03/2009

N.	DATI ANAGRAFICI	CODICE FISCALE	DIRITTI E ONERI REALI
1	FONDO COMUNE DI INVESTIMENTO DI TIPO CHIUSO RISERVATO AD INVESTITORI QUALIFICATI DIAPHORA 1 con sede in TRENTO	02479130219	(1) Proprieta` per 1/1
DATI DERIVANTI DA		ISTRUMENTO (ATTO PUBBLICO) del 31/03/2009 Voltura n. 3874.1/2015 in atti dal 24/07/2015 (protocollo n. RA0070787) Repertorio n.: 22775 Rogante: MONICA GIANNOTTI Sede: ROMA Registrazione: UU Sede: ROMA n: 6303 del 01/04/2009 ATTO DI RETT. DI APPORTO A FONDO COMUNE	

Unità immobiliari n. 1

Tributi erariali: Euro 0,90

Visura telematica

* Codice Fiscale Validato in Anagrafe Tributaria

Visura storica per immobile

Situazione degli atti informatizzati dall'impianto meccanografico al 17/12/2015

Dati della richiesta	Comune di RAVENNA (Codice: H199)
Catasto Fabbricati	Provincia di RAVENNA Sez. Urb.: RA Foglio: 105 Particella: 1337 Sub.: 64

INTESTATO

1	FONDO COMUNE DI INVESTIMENTO DI TIPO CHIUSO RISERVATO AD INVESTITORI QUALIFICATI DIAPHORA 1 con sede in TRENTO	02479130219*	(1) Proprieta` per 1/1
---	---	--------------	------------------------

Unità immobiliare dal 11/03/2014

N.	DATI IDENTIFICATIVI				DATI DI CLASSAMENTO							DATI DERIVANTI DA
	Sezione Urbana	Foglio	Particella	Sub	Zona Cens.	Micro Zona	Categoria	Classe	Consistenza	Superficie Catastale	Rendita	
1	RA	105	1337	64	1		C/2	2	4 m ²	Totale: 5 m ²	Euro 13,22	Variazione del 11/03/2014 - Superfici art. 14 DL 201/2011
Indirizzo				VIA CARLO LEVI n. 31 piano: S1;								
Annotazioni				Classamento e rendita validati (D.M. 701/94)								

Situazione dell'unità immobiliare dal 02/05/2011

N.	DATI IDENTIFICATIVI				DATI DI CLASSAMENTO							DATI DERIVANTI DA
	Sezione Urbana	Foglio	Particella	Sub	Zona Cens.	Micro Zona	Categoria	Classe	Consistenza	Superficie Catastale	Rendita	
1	RA	105	1337	64	1		C/2	2	4 m ²		Euro 13,22	VARIAZIONE PER CLASSAMENTO del 02/05/2011 n. 11391.1/2011 in atti dal 02/05/2011 (protocollo n. RA0052423) VARIAZIONE DI CLASSAMENTO
Indirizzo				, VIA CARLO LEVI n. 31 piano: S1;								
Annotazioni				Classamento e rendita validati (D.M. 701/94)								

Situazione dell'unità immobiliare dal 20/09/2010

N.	DATI IDENTIFICATIVI				DATI DI CLASSAMENTO							DATI DERIVANTI DA
	Sezione Urbana	Foglio	Particella	Sub	Zona Cens.	Micro Zona	Categoria	Classe	Consistenza	Superficie Catastale	Rendita	
1	RA	105	1337	64	1		C/2	2	4 m ²		Euro 13,22	COSTITUZIONE del 20/09/2010 n. 1234.1/2010 in atti dal 20/09/2010 (protocollo n. RA0110217) COSTITUZIONE
Indirizzo				, VIA CARLO LEVI n. 31 piano: S1;								

Annotazioni	classamento e rendita proposti (D.M. 701/94)	Fine
--------------------	--	------

Situazione degli intestati dal 20/09/2010

N.	DATI ANAGRAFICI	CODICE FISCALE	DIRITTI E ONERI REALI
1	RAETIA SGR S.P.A. con sede in TRENTO	02479130219	(1) Proprieta` per 1/1 fino al 31/03/2009
DATI DERIVANTI DA		COSTITUZIONE del 20/09/2010 n. 1234.1/2010 in atti dal 20/09/2010 (protocollo n. RA0110217) Registrazione: COSTITUZIONE	

Situazione degli intestati dal 31/03/2009

N.	DATI ANAGRAFICI	CODICE FISCALE	DIRITTI E ONERI REALI
1	FONDO COMUNE DI INVESTIMENTO DI TIPO CHIUSO RISERVATO AD INVESTITORI QUALIFICATI DIAPHORA 1 con sede in TRENTO	02479130219	(1) Proprieta` per 1/1
DATI DERIVANTI DA		ISTRUMENTO (ATTO PUBBLICO) del 31/03/2009 Voltura n. 3874.1/2015 in atti dal 24/07/2015 (protocollo n. RA0070787) Repertorio n.: 22775 Rogante: MONICA GIANNOTTI Sede: ROMA Registrazione: UU Sede: ROMA n: 6303 del 01/04/2009 ATTO DI RETT. DI APPORTO A FONDO COMUNE	

Unità immobiliari n. 1

Tributi erariali: Euro 0,90

Visura telematica

* Codice Fiscale Validato in Anagrafe Tributaria

Visura storica per immobile

Situazione degli atti informatizzati dall'impianto meccanografico al 10/12/2015

Dati della richiesta	Comune di RAVENNA (Codice: H199)
Catasto Fabbricati	Provincia di RAVENNA Sez. Urb.: RA Foglio: 105 Particella: 1337 Sub.: 65

INTESTATO

1	FONDO COMUNE DI INVESTIMENTO DI TIPO CHIUSO RISERVATO AD INVESTITORI QUALIFICATI DIAPHORA 1 con sede in TRENTO	02479130219*	(1) Proprieta` per 1/1
---	---	--------------	------------------------

Unità immobiliare dal 11/03/2014

N.	DATI IDENTIFICATIVI				DATI DI CLASSAMENTO							DATI DERIVANTI DA
	Sezione Urbana	Foglio	Particella	Sub	Zona Cens.	Micro Zona	Categoria	Classe	Consistenza	Superficie Catastale	Rendita	
1	RA	105	1337	65	1		C/6	2	12 m ²	Totale: 12 m ²	Euro 63,83	Variazione del 11/03/2014 - Superfici art. 14 DL 201/2011
Indirizzo		VIA CARLO LEVI n. 35 piano: S1;										
Annotazioni		Classamento e rendita validati (D.M. 701/94)										

Situazione dell'unità immobiliare dal 02/05/2011

N.	DATI IDENTIFICATIVI				DATI DI CLASSAMENTO							DATI DERIVANTI DA
	Sezione Urbana	Foglio	Particella	Sub	Zona Cens.	Micro Zona	Categoria	Classe	Consistenza	Superficie Catastale	Rendita	
1	RA	105	1337	65	1		C/6	2	12 m ²		Euro 63,83	VARIAZIONE PER CLASSAMENTO del 02/05/2011 n. 11391.1/2011 in atti dal 02/05/2011 (protocollo n. RA0052423) VARIAZIONE DI CLASSAMENTO
Indirizzo		, VIA CARLO LEVI n. 35 piano: S1;										
Annotazioni		Classamento e rendita validati (D.M. 701/94)										

Situazione dell'unità immobiliare dal 20/09/2010

N.	DATI IDENTIFICATIVI				DATI DI CLASSAMENTO							DATI DERIVANTI DA
	Sezione Urbana	Foglio	Particella	Sub	Zona Cens.	Micro Zona	Categoria	Classe	Consistenza	Superficie Catastale	Rendita	
1	RA	105	1337	65	1		C/6	2	12 m ²		Euro 63,83	COSTITUZIONE del 20/09/2010 n. 1234.1/2010 in atti dal 20/09/2010 (protocollo n. RA0110217) COSTITUZIONE
Indirizzo		, VIA CARLO LEVI n. 35 piano: S1;										

Annotazioni	classamento e rendita proposti (D.M. 701/94)	Fine
--------------------	--	------

Situazione degli intestati dal 20/09/2010

N.	DATI ANAGRAFICI	CODICE FISCALE	DIRITTI E ONERI REALI
1	RAETIA SGR S.P.A. con sede in TRENTO	02479130219	(1) Proprieta` per 1/1 fino al 31/03/2009
DATI DERIVANTI DA		COSTITUZIONE del 20/09/2010 n. 1234.1/2010 in atti dal 20/09/2010 (protocollo n. RA0110217) Registrazione: COSTITUZIONE	

Situazione degli intestati dal 31/03/2009

N.	DATI ANAGRAFICI	CODICE FISCALE	DIRITTI E ONERI REALI
1	FONDO COMUNE DI INVESTIMENTO DI TIPO CHIUSO RISERVATO AD INVESTITORI QUALIFICATI DIAPHORA 1 con sede in TRENTO	02479130219	(1) Proprieta` per 1/1
DATI DERIVANTI DA		ISTRUMENTO (ATTO PUBBLICO) del 31/03/2009 Voltura n. 3874.1/2015 in atti dal 24/07/2015 (protocollo n. RA0070787) Repertorio n.: 22775 Rogante: MONICA GIANNOTTI Sede: ROMA Registrazione: UU Sede: ROMA n: 6303 del 01/04/2009 ATTO DI RETT. DI APPORTO A FONDO COMUNE	

Unità immobiliari n. 1

Tributi erariali: Euro 0,90

Visura telematica

* Codice Fiscale Validato in Anagrafe Tributaria

Visura storica per immobile

Situazione degli atti informatizzati dall'impianto meccanografico al 10/12/2015

Dati della richiesta	Comune di RAVENNA (Codice: H199)
Catasto Fabbricati	Provincia di RAVENNA Sez. Urb.: RA Foglio: 105 Particella: 1337 Sub.: 67

INTESTATO

1	FONDO COMUNE DI INVESTIMENTO DI TIPO CHIUSO RISERVATO AD INVESTITORI QUALIFICATI DIAPHORA 1 con sede in TRENTO	02479130219*	(1) Proprieta` per 1/1
---	---	--------------	------------------------

Unità immobiliare dal 11/03/2014

N.	DATI IDENTIFICATIVI				DATI DI CLASSAMENTO							DATI DERIVANTI DA
	Sezione Urbana	Foglio	Particella	Sub	Zona Cens.	Micro Zona	Categoria	Classe	Consistenza	Superficie Catastale	Rendita	
1	RA	105	1337	67	1		C/6	2	12 m ²	Totale: 12 m ²	Euro 63,83	Variazione del 11/03/2014 - Superfici art. 14 DL 201/2011
Indirizzo		VIA CARLO LEVI n. 35 piano: S1;										
Annotazioni		Classamento e rendita validati (D.M. 701/94)										

Situazione dell'unità immobiliare dal 02/05/2011

N.	DATI IDENTIFICATIVI				DATI DI CLASSAMENTO							DATI DERIVANTI DA
	Sezione Urbana	Foglio	Particella	Sub	Zona Cens.	Micro Zona	Categoria	Classe	Consistenza	Superficie Catastale	Rendita	
1	RA	105	1337	67	1		C/6	2	12 m ²		Euro 63,83	VARIAZIONE PER CLASSAMENTO del 02/05/2011 n. 11391.1/2011 in atti dal 02/05/2011 (protocollo n. RA0052423) VARIAZIONE DI CLASSAMENTO
Indirizzo		, VIA CARLO LEVI n. 35 piano: S1;										
Annotazioni		Classamento e rendita validati (D.M. 701/94)										

Situazione dell'unità immobiliare dal 20/09/2010

N.	DATI IDENTIFICATIVI				DATI DI CLASSAMENTO							DATI DERIVANTI DA
	Sezione Urbana	Foglio	Particella	Sub	Zona Cens.	Micro Zona	Categoria	Classe	Consistenza	Superficie Catastale	Rendita	
1	RA	105	1337	67	1		C/6	2	12 m ²		Euro 63,83	COSTITUZIONE del 20/09/2010 n. 1234.1/2010 in atti dal 20/09/2010 (protocollo n. RA0110217) COSTITUZIONE
Indirizzo		, VIA CARLO LEVI n. 35 piano: S1;										

Annotazioni	classamento e rendita proposti (D.M. 701/94)	Fine
--------------------	--	------

Situazione degli intestati dal 20/09/2010

N.	DATI ANAGRAFICI	CODICE FISCALE	DIRITTI E ONERI REALI
1	RAETIA SGR S.P.A. con sede in TRENTO	02479130219	(1) Proprieta` per 1/1 fino al 31/03/2009
DATI DERIVANTI DA		COSTITUZIONE del 20/09/2010 n. 1234.1/2010 in atti dal 20/09/2010 (protocollo n. RA0110217) Registrazione: COSTITUZIONE	

Situazione degli intestati dal 31/03/2009

N.	DATI ANAGRAFICI	CODICE FISCALE	DIRITTI E ONERI REALI
1	FONDO COMUNE DI INVESTIMENTO DI TIPO CHIUSO RISERVATO AD INVESTITORI QUALIFICATI DIAPHORA 1 con sede in TRENTO	02479130219	(1) Proprieta` per 1/1
DATI DERIVANTI DA		ISTRUMENTO (ATTO PUBBLICO) del 31/03/2009 Voltura n. 3874.1/2015 in atti dal 24/07/2015 (protocollo n. RA0070787) Repertorio n.: 22775 Rogante: MONICA GIANNOTTI Sede: ROMA Registrazione: UU Sede: ROMA n: 6303 del 01/04/2009 ATTO DI RETT. DI APPORTO A FONDO COMUNE	

Unità immobiliari n. 1

Tributi erariali: Euro 0,90

Visura telematica

* Codice Fiscale Validato in Anagrafe Tributaria

Visura storica per immobile

Situazione degli atti informatizzati dall'impianto meccanografico al 10/12/2015

Dati della richiesta	Comune di RAVENNA (Codice: H199)
Catasto Fabbricati	Provincia di RAVENNA Sez. Urb.: RA Foglio: 105 Particella: 1337 Sub.: 69

INTESTATO

1	FONDO COMUNE DI INVESTIMENTO DI TIPO CHIUSO RISERVATO AD INVESTITORI QUALIFICATI DIAPHORA 1 con sede in TRENTO	02479130219*	(1) Proprieta` per 1/1
---	---	--------------	------------------------

Unità immobiliare dal 11/03/2014

N.	DATI IDENTIFICATIVI				DATI DI CLASSAMENTO							DATI DERIVANTI DA
	Sezione Urbana	Foglio	Particella	Sub	Zona Cens.	Micro Zona	Categoria	Classe	Consistenza	Superficie Catastale	Rendita	
1	RA	105	1337	69	1		C/6	2	15 m ²	Totale: 16 m ²	Euro 79,79	Variazione del 11/03/2014 - Superfici art. 14 DL 201/2011
Indirizzo				VIA CARLO LEVI n. 35 piano: S1;								
Annotazioni				Classamento e rendita validati (D.M. 701/94)								

Situazione dell'unità immobiliare dal 02/05/2011

N.	DATI IDENTIFICATIVI				DATI DI CLASSAMENTO							DATI DERIVANTI DA
	Sezione Urbana	Foglio	Particella	Sub	Zona Cens.	Micro Zona	Categoria	Classe	Consistenza	Superficie Catastale	Rendita	
1	RA	105	1337	69	1		C/6	2	15 m ²		Euro 79,79	VARIAZIONE PER CLASSAMENTO del 02/05/2011 n. 11391.1/2011 in atti dal 02/05/2011 (protocollo n. RA0052423) VARIAZIONE DI CLASSAMENTO
Indirizzo				, VIA CARLO LEVI n. 35 piano: S1;								
Annotazioni				Classamento e rendita validati (D.M. 701/94)								

Situazione dell'unità immobiliare dal 20/09/2010

N.	DATI IDENTIFICATIVI				DATI DI CLASSAMENTO							DATI DERIVANTI DA
	Sezione Urbana	Foglio	Particella	Sub	Zona Cens.	Micro Zona	Categoria	Classe	Consistenza	Superficie Catastale	Rendita	
1	RA	105	1337	69	1		C/6	2	15 m ²		Euro 79,79	COSTITUZIONE del 20/09/2010 n. 1234.1/2010 in atti dal 20/09/2010 (protocollo n. RA0110217) COSTITUZIONE
Indirizzo				, VIA CARLO LEVI n. 35 piano: S1;								

Annotazioni	classamento e rendita proposti (D.M. 701/94)	Fine
--------------------	--	------

Situazione degli intestati dal 20/09/2010

N.	DATI ANAGRAFICI	CODICE FISCALE	DIRITTI E ONERI REALI
1	RAETIA SGR S.P.A. con sede in TRENTO	02479130219	(1) Proprieta` per 1/1 fino al 31/03/2009
DATI DERIVANTI DA		COSTITUZIONE del 20/09/2010 n. 1234.1/2010 in atti dal 20/09/2010 (protocollo n. RA0110217) Registrazione: COSTITUZIONE	

Situazione degli intestati dal 31/03/2009

N.	DATI ANAGRAFICI	CODICE FISCALE	DIRITTI E ONERI REALI
1	FONDO COMUNE DI INVESTIMENTO DI TIPO CHIUSO RISERVATO AD INVESTITORI QUALIFICATI DIAPHORA 1 con sede in TRENTO	02479130219	(1) Proprieta` per 1/1
DATI DERIVANTI DA		ISTRUMENTO (ATTO PUBBLICO) del 31/03/2009 Voltura n. 3874.1/2015 in atti dal 24/07/2015 (protocollo n. RA0070787) Repertorio n.: 22775 Rogante: MONICA GIANNOTTI Sede: ROMA Registrazione: UU Sede: ROMA n: 6303 del 01/04/2009 ATTO DI RETT. DI APPORTO A FONDO COMUNE	

Unità immobiliari n. 1

Tributi erariali: Euro 0,90

Visura telematica

* Codice Fiscale Validato in Anagrafe Tributaria

Visura storica per immobile

Situazione degli atti informatizzati dall'impianto meccanografico al 09/12/2015

Dati della richiesta	Comune di RAVENNA (Codice: H199)
Catasto Fabbricati	Provincia di RAVENNA Sez. Urb.: RA Foglio: 105 Particella: 1337 Sub.: 7

INTESTATO

1	FONDO COMUNE DI INVESTIMENTO DI TIPO CHIUSO RISERVATO AD INVESTITORI QUALIFICATI DIAPHORA 1 con sede in TRENTO	02479130219*	(1) Proprieta` per 1/1
---	---	--------------	------------------------

Unità immobiliare dal 11/03/2014

N.	DATI IDENTIFICATIVI				DATI DI CLASSAMENTO							DATI DERIVANTI DA	
	Sezione Urbana	Foglio	Particella	Sub	Zona Cens.	Micro Zona	Categoria	Classe	Consistenza	Superficie Catastale	Rendita		
1	RA	105	1337	7	1		A/2	2	3 vani	Totale: 58 m ² Totale escluse aree scoperte**: 47 m ²	Euro 356,36	Variazione del 11/03/2014 - Superfici art. 14 DL 201/2011	
Indirizzo		VIA CARLO LEVI n. 35 piano: S1-2 interno: 9; effettuata con prot. n. RA0063139/2011 del 27/05/11											
Notifica									Partita	-	Mod.58	-	
Annotazioni		di stadio: classamento e rendita rettificati (d.m. 701/94)											

Situazione dell'unità immobiliare dal 02/05/2011

N.	DATI IDENTIFICATIVI				DATI DI CLASSAMENTO							DATI DERIVANTI DA	
	Sezione Urbana	Foglio	Particella	Sub	Zona Cens.	Micro Zona	Categoria	Classe	Consistenza	Superficie Catastale	Rendita		
1	RA	105	1337	7	1		A/2	2	3 vani		Euro 356,36	VARIAZIONE PER CLASSAMENTO del 02/05/2011 n. 11390.1/2011 in atti dal 02/05/2011 (protocollo n. RA0052422) VARIAZIONE DI CLASSAMENTO	
Indirizzo		, VIA CARLO LEVI n. 35 piano: S1-2 interno: 9; effettuata con prot. n. RA0063139/2011 del 27/05/11											
Notifica									Partita	-	Mod.58	-	
Annotazioni		di stadio: classamento e rendita rettificati (d.m. 701/94)											

Visura storica per immobile

Situazione degli atti informatizzati dall'impianto meccanografico al 09/12/2015

Situazione dell'unità immobiliare dal 20/09/2010

N.	DATI IDENTIFICATIVI				DATI DI CLASSAMENTO							DATI DERIVANTI DA
	Sezione Urbana	Foglio	Particella	Sub	Zona Cens.	Micro Zona	Categoria	Classe	Consistenza	Superficie Catastale	Rendita	
1	RA	105	1337	7	1		A/3	3	3 vani		Euro 356,36	COSTITUZIONE del 20/09/2010 n. 1234.1/2010 in atti dal 20/09/2010 (protocollo n. RA0110217) COSTITUZIONE
Indirizzo				, VIA CARLO LEVI n. 35 piano: S1-2 interno: 9;								
Annotazioni				classamento e rendita proposti (D.M. 701/94)								

Situazione degli intestati dal 20/09/2010

N.	DATI ANAGRAFICI	CODICE FISCALE	DIRITTI E ONERI REALI
1	RAETIA SGR S.P.A. con sede in TRENTO	02479130219	(1) Proprieta` per 1/1 fino al 31/03/2009
DATI DERIVANTI DA		COSTITUZIONE del 20/09/2010 n. 1234.1/2010 in atti dal 20/09/2010 (protocollo n. RA0110217) Registrazione: COSTITUZIONE	

Situazione degli intestati dal 31/03/2009

N.	DATI ANAGRAFICI	CODICE FISCALE	DIRITTI E ONERI REALI
1	FONDO COMUNE DI INVESTIMENTO DI TIPO CHIUSO RISERVATO AD INVESTITORI QUALIFICATI DIAPHORA 1 con sede in TRENTO	02479130219	(1) Proprieta` per 1/1
DATI DERIVANTI DA		ISTRUMENTO (ATTO PUBBLICO) del 31/03/2009 Voltura n. 3874.1/2015 in atti dal 24/07/2015 (protocollo n. RA0070787) Repertorio n.: 22775 Rogante: MONICA GIANNOTTI Sede: ROMA Registrazione: UU Sede: ROMA n: 6303 del 01/04/2009 ATTO DI RETT. DI APPORTO A FONDO COMUNE	

Unità immobiliari n. 1

Tributi erariali: Euro 0,90

Visura telematica

* Codice Fiscale Validato in Anagrafe Tributaria

** Si intendono escluse le "superfici di balconi, terrazzi e aree scoperte pertinenziali e accessorie, comunicanti o non comunicanti"
(cfr. Provvedimento del Direttore dell'Agenzia delle Entrate 29 marzo 2013).

Visura storica per immobile

Situazione degli atti informatizzati dall'impianto meccanografico al 10/12/2015

Dati della richiesta	Comune di RAVENNA (Codice: H199)
Catasto Fabbricati	Provincia di RAVENNA Sez. Urb.: RA Foglio: 105 Particella: 1337 Sub.: 70

INTESTATO

1	FONDO COMUNE DI INVESTIMENTO DI TIPO CHIUSO RISERVATO AD INVESTITORI QUALIFICATI DIAPHORA 1 con sede in TRENTO	02479130219*	(1) Proprieta` per 1/1
---	---	--------------	------------------------

Unità immobiliare dal 11/03/2014

N.	DATI IDENTIFICATIVI				DATI DI CLASSAMENTO							DATI DERIVANTI DA
	Sezione Urbana	Foglio	Particella	Sub	Zona Cens.	Micro Zona	Categoria	Classe	Consistenza	Superficie Catastale	Rendita	
1	RA	105	1337	70	1		C/6	2	12 m ²	Totale: 12 m ²	Euro 63,83	Variazione del 11/03/2014 - Superfici art. 14 DL 201/2011
Indirizzo				VIA CARLO LEVI n. 37 piano: S1;								
Annotazioni				Classamento e rendita validati (D.M. 701/94)								

Situazione dell'unità immobiliare dal 02/05/2011

N.	DATI IDENTIFICATIVI				DATI DI CLASSAMENTO							DATI DERIVANTI DA
	Sezione Urbana	Foglio	Particella	Sub	Zona Cens.	Micro Zona	Categoria	Classe	Consistenza	Superficie Catastale	Rendita	
1	RA	105	1337	70	1		C/6	2	12 m ²		Euro 63,83	VARIAZIONE PER CLASSAMENTO del 02/05/2011 n. 11391.1/2011 in atti dal 02/05/2011 (protocollo n. RA0052423) VARIAZIONE DI CLASSAMENTO
Indirizzo				, VIA CARLO LEVI n. 37 piano: S1;								
Annotazioni				Classamento e rendita validati (D.M. 701/94)								

Situazione dell'unità immobiliare dal 20/09/2010

N.	DATI IDENTIFICATIVI				DATI DI CLASSAMENTO							DATI DERIVANTI DA
	Sezione Urbana	Foglio	Particella	Sub	Zona Cens.	Micro Zona	Categoria	Classe	Consistenza	Superficie Catastale	Rendita	
1	RA	105	1337	70	1		C/6	2	12 m ²		Euro 63,83	COSTITUZIONE del 20/09/2010 n. 1234.1/2010 in atti dal 20/09/2010 (protocollo n. RA0110217) COSTITUZIONE
Indirizzo				, VIA CARLO LEVI n. 37 piano: S1;								

Annotazioni	classamento e rendita proposti (D.M. 701/94)	Fine
--------------------	--	------

Situazione degli intestati dal 20/09/2010

N.	DATI ANAGRAFICI	CODICE FISCALE	DIRITTI E ONERI REALI
1	RAETIA SGR S.P.A. con sede in TRENTO	02479130219	(1) Proprieta` per 1/1 fino al 31/03/2009
DATI DERIVANTI DA		COSTITUZIONE del 20/09/2010 n. 1234.1/2010 in atti dal 20/09/2010 (protocollo n. RA0110217) Registrazione: COSTITUZIONE	

Situazione degli intestati dal 31/03/2009

N.	DATI ANAGRAFICI	CODICE FISCALE	DIRITTI E ONERI REALI
1	FONDO COMUNE DI INVESTIMENTO DI TIPO CHIUSO RISERVATO AD INVESTITORI QUALIFICATI DIAPHORA 1 con sede in TRENTO	02479130219	(1) Proprieta` per 1/1
DATI DERIVANTI DA		ISTRUMENTO (ATTO PUBBLICO) del 31/03/2009 Voltura n. 3874.1/2015 in atti dal 24/07/2015 (protocollo n. RA0070787) Repertorio n.: 22775 Rogante: MONICA GIANNOTTI Sede: ROMA Registrazione: UU Sede: ROMA n: 6303 del 01/04/2009 ATTO DI RETT. DI APPORTO A FONDO COMUNE	

Unità immobiliari n. 1

Tributi erariali: Euro 0,90

Visura telematica

* Codice Fiscale Validato in Anagrafe Tributaria

Visura storica per immobile

Situazione degli atti informatizzati dall'impianto meccanografico al 10/12/2015

Dati della richiesta	Comune di RAVENNA (Codice: H199)
Catasto Fabbricati	Provincia di RAVENNA Sez. Urb.: RA Foglio: 105 Particella: 1337 Sub.: 71

INTESTATO

1	FONDO COMUNE DI INVESTIMENTO DI TIPO CHIUSO RISERVATO AD INVESTITORI QUALIFICATI DIAPHORA 1 con sede in TRENTO	02479130219*	(1) Proprieta` per 1/1
---	---	--------------	------------------------

Unità immobiliare dal 11/03/2014

N.	DATI IDENTIFICATIVI				DATI DI CLASSAMENTO							DATI DERIVANTI DA
	Sezione Urbana	Foglio	Particella	Sub	Zona Cens.	Micro Zona	Categoria	Classe	Consistenza	Superficie Catastale	Rendita	
1	RA	105	1337	71	1		C/6	2	15 m ²	Totale: 16 m ²	Euro 79,79	Variazione del 11/03/2014 - Superfici art. 14 DL 201/2011
Indirizzo		VIA CARLO LEVI n. 37 piano: S1;										
Annotazioni		Classamento e rendita validati (D.M. 701/94)										

Situazione dell'unità immobiliare dal 02/05/2011

N.	DATI IDENTIFICATIVI				DATI DI CLASSAMENTO							DATI DERIVANTI DA
	Sezione Urbana	Foglio	Particella	Sub	Zona Cens.	Micro Zona	Categoria	Classe	Consistenza	Superficie Catastale	Rendita	
1	RA	105	1337	71	1		C/6	2	15 m ²		Euro 79,79	VARIAZIONE PER CLASSAMENTO del 02/05/2011 n. 11391.1/2011 in atti dal 02/05/2011 (protocollo n. RA0052423) VARIAZIONE DI CLASSAMENTO
Indirizzo		, VIA CARLO LEVI n. 37 piano: S1;										
Annotazioni		Classamento e rendita validati (D.M. 701/94)										

Situazione dell'unità immobiliare dal 20/09/2010

N.	DATI IDENTIFICATIVI				DATI DI CLASSAMENTO							DATI DERIVANTI DA
	Sezione Urbana	Foglio	Particella	Sub	Zona Cens.	Micro Zona	Categoria	Classe	Consistenza	Superficie Catastale	Rendita	
1	RA	105	1337	71	1		C/6	2	15 m ²		Euro 79,79	COSTITUZIONE del 20/09/2010 n. 1234.1/2010 in atti dal 20/09/2010 (protocollo n. RA0110217) COSTITUZIONE
Indirizzo		, VIA CARLO LEVI n. 37 piano: S1;										

Annotazioni	classamento e rendita proposti (D.M. 701/94)	Fine
--------------------	--	------

Situazione degli intestati dal 20/09/2010

N.	DATI ANAGRAFICI	CODICE FISCALE	DIRITTI E ONERI REALI
1	RAETIA SGR S.P.A. con sede in TRENTO	02479130219	(1) Proprieta` per 1/1 fino al 31/03/2009
DATI DERIVANTI DA		COSTITUZIONE del 20/09/2010 n. 1234.1/2010 in atti dal 20/09/2010 (protocollo n. RA0110217) Registrazione: COSTITUZIONE	

Situazione degli intestati dal 31/03/2009

N.	DATI ANAGRAFICI	CODICE FISCALE	DIRITTI E ONERI REALI
1	FONDO COMUNE DI INVESTIMENTO DI TIPO CHIUSO RISERVATO AD INVESTITORI QUALIFICATI DIAPHORA 1 con sede in TRENTO	02479130219	(1) Proprieta` per 1/1
DATI DERIVANTI DA		ISTRUMENTO (ATTO PUBBLICO) del 31/03/2009 Voltura n. 3874.1/2015 in atti dal 24/07/2015 (protocollo n. RA0070787) Repertorio n.: 22775 Rogante: MONICA GIANNOTTI Sede: ROMA Registrazione: UU Sede: ROMA n: 6303 del 01/04/2009 ATTO DI RETT. DI APPORTO A FONDO COMUNE	

Unità immobiliari n. 1

Tributi erariali: Euro 0,90

Visura telematica

* Codice Fiscale Validato in Anagrafe Tributaria

Visura storica per immobile

Situazione degli atti informatizzati dall'impianto meccanografico al 10/12/2015

Dati della richiesta	Comune di RAVENNA (Codice: H199)
Catasto Fabbricati	Provincia di RAVENNA Sez. Urb.: RA Foglio: 105 Particella: 1337 Sub.: 72

INTESTATO

1	FONDO COMUNE DI INVESTIMENTO DI TIPO CHIUSO RISERVATO AD INVESTITORI QUALIFICATI DIAPHORA 1 con sede in TRENTO	02479130219*	(1) Proprieta` per 1/1
---	---	--------------	------------------------

Unità immobiliare dal 11/03/2014

N.	DATI IDENTIFICATIVI				DATI DI CLASSAMENTO							DATI DERIVANTI DA
	Sezione Urbana	Foglio	Particella	Sub	Zona Cens.	Micro Zona	Categoria	Classe	Consistenza	Superficie Catastale	Rendita	
1	RA	105	1337	72	1		C/6	2	12 m ²	Totale: 12 m ²	Euro 63,83	Variazione del 11/03/2014 - Superfici art. 14 DL 201/2011
Indirizzo				VIA CARLO LEVI n. 37 piano: S1;								
Annotazioni				Classamento e rendita validati (D.M. 701/94)								

Situazione dell'unità immobiliare dal 02/05/2011

N.	DATI IDENTIFICATIVI				DATI DI CLASSAMENTO							DATI DERIVANTI DA
	Sezione Urbana	Foglio	Particella	Sub	Zona Cens.	Micro Zona	Categoria	Classe	Consistenza	Superficie Catastale	Rendita	
1	RA	105	1337	72	1		C/6	2	12 m ²		Euro 63,83	VARIAZIONE PER CLASSAMENTO del 02/05/2011 n. 11391.1/2011 in atti dal 02/05/2011 (protocollo n. RA0052423) VARIAZIONE DI CLASSAMENTO
Indirizzo				, VIA CARLO LEVI n. 37 piano: S1;								
Annotazioni				Classamento e rendita validati (D.M. 701/94)								

Situazione dell'unità immobiliare dal 20/09/2010

N.	DATI IDENTIFICATIVI				DATI DI CLASSAMENTO							DATI DERIVANTI DA
	Sezione Urbana	Foglio	Particella	Sub	Zona Cens.	Micro Zona	Categoria	Classe	Consistenza	Superficie Catastale	Rendita	
1	RA	105	1337	72	1		C/6	2	12 m ²		Euro 63,83	COSTITUZIONE del 20/09/2010 n. 1234.1/2010 in atti dal 20/09/2010 (protocollo n. RA0110217) COSTITUZIONE
Indirizzo				, VIA CARLO LEVI n. 37 piano: S1;								

Annotazioni	classamento e rendita proposti (D.M. 701/94)	Fine
--------------------	--	------

Situazione degli intestati dal 20/09/2010

N.	DATI ANAGRAFICI	CODICE FISCALE	DIRITTI E ONERI REALI
1	RAETIA SGR S.P.A. con sede in TRENTO	02479130219	(1) Proprieta` per 1/1 fino al 31/03/2009
DATI DERIVANTI DA		COSTITUZIONE del 20/09/2010 n. 1234.1/2010 in atti dal 20/09/2010 (protocollo n. RA0110217) Registrazione: COSTITUZIONE	

Situazione degli intestati dal 31/03/2009

N.	DATI ANAGRAFICI	CODICE FISCALE	DIRITTI E ONERI REALI
1	FONDO COMUNE DI INVESTIMENTO DI TIPO CHIUSO RISERVATO AD INVESTITORI QUALIFICATI DIAPHORA 1 con sede in TRENTO	02479130219	(1) Proprieta` per 1/1
DATI DERIVANTI DA		ISTRUMENTO (ATTO PUBBLICO) del 31/03/2009 Voltura n. 3874.1/2015 in atti dal 24/07/2015 (protocollo n. RA0070787) Repertorio n.: 22775 Rogante: MONICA GIANNOTTI Sede: ROMA Registrazione: UU Sede: ROMA n: 6303 del 01/04/2009 ATTO DI RETT. DI APPORTO A FONDO COMUNE	

Unità immobiliari n. 1

Tributi erariali: Euro 0,90

Visura telematica

* Codice Fiscale Validato in Anagrafe Tributaria

Visura storica per immobile

Situazione degli atti informatizzati dall'impianto meccanografico al 10/12/2015

Dati della richiesta	Comune di RAVENNA (Codice: H199)
Catasto Fabbricati	Provincia di RAVENNA Sez. Urb.: RA Foglio: 105 Particella: 1337 Sub.: 74

INTESTATO

1	FONDO COMUNE DI INVESTIMENTO DI TIPO CHIUSO RISERVATO AD INVESTITORI QUALIFICATI DIAPHORA 1 con sede in TRENTO	02479130219*	(1) Proprieta` per 1/1
---	---	--------------	------------------------

Unità immobiliare dal 11/03/2014

N.	DATI IDENTIFICATIVI				DATI DI CLASSAMENTO							DATI DERIVANTI DA
	Sezione Urbana	Foglio	Particella	Sub	Zona Cens.	Micro Zona	Categoria	Classe	Consistenza	Superficie Catastale	Rendita	
1	RA	105	1337	74	1		C/6	2	12 m ²	Totale: 12 m ²	Euro 63,83	Variazione del 11/03/2014 - Superfici art. 14 DL 201/2011
Indirizzo				VIA CARLO LEVI piano: S1;								
Annotazioni				Classamento e rendita validati (D.M. 701/94)								

Situazione dell'unità immobiliare dal 02/05/2011

N.	DATI IDENTIFICATIVI				DATI DI CLASSAMENTO							DATI DERIVANTI DA
	Sezione Urbana	Foglio	Particella	Sub	Zona Cens.	Micro Zona	Categoria	Classe	Consistenza	Superficie Catastale	Rendita	
1	RA	105	1337	74	1		C/6	2	12 m ²		Euro 63,83	VARIAZIONE PER CLASSAMENTO del 02/05/2011 n. 11391.1/2011 in atti dal 02/05/2011 (protocollo n. RA0052423) VARIAZIONE DI CLASSAMENTO
Indirizzo				, VIA CARLO LEVI piano: S1;								
Annotazioni				Classamento e rendita validati (D.M. 701/94)								

Situazione dell'unità immobiliare dal 20/09/2010

N.	DATI IDENTIFICATIVI				DATI DI CLASSAMENTO							DATI DERIVANTI DA
	Sezione Urbana	Foglio	Particella	Sub	Zona Cens.	Micro Zona	Categoria	Classe	Consistenza	Superficie Catastale	Rendita	
1	RA	105	1337	74	1		C/6	2	12 m ²		Euro 63,83	COSTITUZIONE del 20/09/2010 n. 1234.1/2010 in atti dal 20/09/2010 (protocollo n. RA0110217) COSTITUZIONE
Indirizzo				, VIA CARLO LEVI piano: S1;								

Annotazioni	classamento e rendita proposti (D.M. 701/94)	Fine
--------------------	--	------

Situazione degli intestati dal 20/09/2010

N.	DATI ANAGRAFICI	CODICE FISCALE	DIRITTI E ONERI REALI
1	RAETIA SGR S.P.A. con sede in TRENTO	02479130219	(1) Proprieta` per 1/1 fino al 31/03/2009
DATI DERIVANTI DA		COSTITUZIONE del 20/09/2010 n. 1234.1/2010 in atti dal 20/09/2010 (protocollo n. RA0110217) Registrazione: COSTITUZIONE	

Situazione degli intestati dal 31/03/2009

N.	DATI ANAGRAFICI	CODICE FISCALE	DIRITTI E ONERI REALI
1	FONDO COMUNE DI INVESTIMENTO DI TIPO CHIUSO RISERVATO AD INVESTITORI QUALIFICATI DIAPHORA 1 con sede in TRENTO	02479130219	(1) Proprieta` per 1/1
DATI DERIVANTI DA		ISTRUMENTO (ATTO PUBBLICO) del 31/03/2009 Voltura n. 3874.1/2015 in atti dal 24/07/2015 (protocollo n. RA0070787) Repertorio n.: 22775 Rogante: MONICA GIANNOTTI Sede: ROMA Registrazione: UU Sede: ROMA n: 6303 del 01/04/2009 ATTO DI RETT. DI APPORTO A FONDO COMUNE	

Unità immobiliari n. 1

Tributi erariali: Euro 0,90

Visura telematica

* Codice Fiscale Validato in Anagrafe Tributaria

Visura storica per immobile

Situazione degli atti informatizzati dall'impianto meccanografico al 10/12/2015

Dati della richiesta	Comune di RAVENNA (Codice: H199)
Catasto Fabbricati	Provincia di RAVENNA Sez. Urb.: RA Foglio: 105 Particella: 1337 Sub.: 77

INTESTATO

1	FONDO COMUNE DI INVESTIMENTO DI TIPO CHIUSO RISERVATO AD INVESTITORI QUALIFICATI DIAPHORA 1 con sede in TRENTO	02479130219*	(1) Proprieta` per 1/1
---	---	--------------	------------------------

Unità immobiliare dal 11/03/2014

N.	DATI IDENTIFICATIVI				DATI DI CLASSAMENTO							DATI DERIVANTI DA
	Sezione Urbana	Foglio	Particella	Sub	Zona Cens.	Micro Zona	Categoria	Classe	Consistenza	Superficie Catastale	Rendita	
1	RA	105	1337	77	1		C/6	2	12 m ²	Totale: 12 m ²	Euro 63,83	Variazione del 11/03/2014 - Superfici art. 14 DL 201/2011
Indirizzo				VIA CARLO LEVI piano: S1;								
Annotazioni				Classamento e rendita validati (D.M. 701/94)								

Situazione dell'unità immobiliare dal 02/05/2011

N.	DATI IDENTIFICATIVI				DATI DI CLASSAMENTO							DATI DERIVANTI DA
	Sezione Urbana	Foglio	Particella	Sub	Zona Cens.	Micro Zona	Categoria	Classe	Consistenza	Superficie Catastale	Rendita	
1	RA	105	1337	77	1		C/6	2	12 m ²		Euro 63,83	VARIAZIONE PER CLASSAMENTO del 02/05/2011 n. 11391.1/2011 in atti dal 02/05/2011 (protocollo n. RA0052423) VARIAZIONE DI CLASSAMENTO
Indirizzo				, VIA CARLO LEVI piano: S1;								
Annotazioni				Classamento e rendita validati (D.M. 701/94)								

Situazione dell'unità immobiliare dal 20/09/2010

N.	DATI IDENTIFICATIVI				DATI DI CLASSAMENTO							DATI DERIVANTI DA
	Sezione Urbana	Foglio	Particella	Sub	Zona Cens.	Micro Zona	Categoria	Classe	Consistenza	Superficie Catastale	Rendita	
1	RA	105	1337	77	1		C/6	2	12 m ²		Euro 63,83	COSTITUZIONE del 20/09/2010 n. 1234.1/2010 in atti dal 20/09/2010 (protocollo n. RA0110217) COSTITUZIONE
Indirizzo				, VIA CARLO LEVI piano: S1;								

Annotazioni	classamento e rendita proposti (D.M. 701/94)	Fine
--------------------	--	------

Situazione degli intestati dal 20/09/2010

N.	DATI ANAGRAFICI	CODICE FISCALE	DIRITTI E ONERI REALI
1	RAETIA SGR S.P.A. con sede in TRENTO	02479130219	(1) Proprieta` per 1/1 fino al 31/03/2009
DATI DERIVANTI DA		COSTITUZIONE del 20/09/2010 n. 1234.1/2010 in atti dal 20/09/2010 (protocollo n. RA0110217) Registrazione: COSTITUZIONE	

Situazione degli intestati dal 31/03/2009

N.	DATI ANAGRAFICI	CODICE FISCALE	DIRITTI E ONERI REALI
1	FONDO COMUNE DI INVESTIMENTO DI TIPO CHIUSO RISERVATO AD INVESTITORI QUALIFICATI DIAPHORA 1 con sede in TRENTO	02479130219	(1) Proprieta` per 1/1
DATI DERIVANTI DA		ISTRUMENTO (ATTO PUBBLICO) del 31/03/2009 Voltura n. 3874.1/2015 in atti dal 24/07/2015 (protocollo n. RA0070787) Repertorio n.: 22775 Rogante: MONICA GIANNOTTI Sede: ROMA Registrazione: UU Sede: ROMA n: 6303 del 01/04/2009 ATTO DI RETT. DI APPORTO A FONDO COMUNE	

Unità immobiliari n. 1

Tributi erariali: Euro 0,90

Visura telematica

* Codice Fiscale Validato in Anagrafe Tributaria

Visura storica per immobile

Situazione degli atti informatizzati dall'impianto meccanografico al 10/12/2015

Dati della richiesta	Comune di RAVENNA (Codice: H199)
Catasto Fabbricati	Provincia di RAVENNA Sez. Urb.: RA Foglio: 105 Particella: 1337 Sub.: 79

INTESTATO

1	FONDO COMUNE DI INVESTIMENTO DI TIPO CHIUSO RISERVATO AD INVESTITORI QUALIFICATI DIAPHORA 1 con sede in TRENTO	02479130219*	(1) Proprieta` per 1/1
---	---	--------------	------------------------

Unità immobiliare dal 11/03/2014

N.	DATI IDENTIFICATIVI				DATI DI CLASSAMENTO							DATI DERIVANTI DA
	Sezione Urbana	Foglio	Particella	Sub	Zona Cens.	Micro Zona	Categoria	Classe	Consistenza	Superficie Catastale	Rendita	
1	RA	105	1337	79	1		C/6	2	12 m ²	Totale: 12 m ²	Euro 63,83	Variazione del 11/03/2014 - Superfici art. 14 DL 201/2011
Indirizzo				VIA CARLO LEVI piano: S1;								
Annotazioni				Classamento e rendita validati (D.M. 701/94)								

Situazione dell'unità immobiliare dal 02/05/2011

N.	DATI IDENTIFICATIVI				DATI DI CLASSAMENTO							DATI DERIVANTI DA
	Sezione Urbana	Foglio	Particella	Sub	Zona Cens.	Micro Zona	Categoria	Classe	Consistenza	Superficie Catastale	Rendita	
1	RA	105	1337	79	1		C/6	2	12 m ²		Euro 63,83	VARIAZIONE PER CLASSAMENTO del 02/05/2011 n. 11391.1/2011 in atti dal 02/05/2011 (protocollo n. RA0052423) VARIAZIONE DI CLASSAMENTO
Indirizzo				, VIA CARLO LEVI piano: S1;								
Annotazioni				Classamento e rendita validati (D.M. 701/94)								

Situazione dell'unità immobiliare dal 20/09/2010

N.	DATI IDENTIFICATIVI				DATI DI CLASSAMENTO							DATI DERIVANTI DA
	Sezione Urbana	Foglio	Particella	Sub	Zona Cens.	Micro Zona	Categoria	Classe	Consistenza	Superficie Catastale	Rendita	
1	RA	105	1337	79	1		C/6	2	12 m ²		Euro 63,83	COSTITUZIONE del 20/09/2010 n. 1234.1/2010 in atti dal 20/09/2010 (protocollo n. RA0110217) COSTITUZIONE
Indirizzo				, VIA CARLO LEVI piano: S1;								

Annotazioni	classamento e rendita proposti (D.M. 701/94)	Fine
--------------------	--	------

Situazione degli intestati dal 20/09/2010

N.	DATI ANAGRAFICI	CODICE FISCALE	DIRITTI E ONERI REALI
1	RAETIA SGR S.P.A. con sede in TRENTO	02479130219	(1) Proprieta` per 1/1 fino al 31/03/2009
DATI DERIVANTI DA		COSTITUZIONE del 20/09/2010 n. 1234.1/2010 in atti dal 20/09/2010 (protocollo n. RA0110217) Registrazione: COSTITUZIONE	

Situazione degli intestati dal 31/03/2009

N.	DATI ANAGRAFICI	CODICE FISCALE	DIRITTI E ONERI REALI
1	FONDO COMUNE DI INVESTIMENTO DI TIPO CHIUSO RISERVATO AD INVESTITORI QUALIFICATI DIAPHORA 1 con sede in TRENTO	02479130219	(1) Proprieta` per 1/1
DATI DERIVANTI DA		ISTRUMENTO (ATTO PUBBLICO) del 31/03/2009 Voltura n. 3874.1/2015 in atti dal 24/07/2015 (protocollo n. RA0070787) Repertorio n.: 22775 Rogante: MONICA GIANNOTTI Sede: ROMA Registrazione: UU Sede: ROMA n: 6303 del 01/04/2009 ATTO DI RETT. DI APPORTO A FONDO COMUNE	

Unità immobiliari n. 1

Tributi erariali: Euro 0,90

Visura telematica

* Codice Fiscale Validato in Anagrafe Tributaria

Visura storica per immobile

Situazione degli atti informatizzati dall'impianto meccanografico al 09/12/2015

Dati della richiesta	Comune di RAVENNA (Codice: H199)
Catasto Fabbricati	Provincia di RAVENNA Sez. Urb.: RA Foglio: 105 Particella: 1337 Sub.: 8

INTESTATO

1	FONDO COMUNE DI INVESTIMENTO DI TIPO CHIUSO RISERVATO AD INVESTITORI QUALIFICATI DIAPHORA 1 con sede in TRENTO	02479130219*	(1) Proprieta` per 1/1
---	---	--------------	------------------------

Unità immobiliare dal 11/03/2014

N.	DATI IDENTIFICATIVI				DATI DI CLASSAMENTO							DATI DERIVANTI DA	
	Sezione Urbana	Foglio	Particella	Sub	Zona Cens.	Micro Zona	Categoria	Classe	Consistenza	Superficie Catastale	Rendita		
1	RA	105	1337	8	1		A/2	2	3 vani	Totale: 73 m ² Totale escluse aree scoperte**: 64 m ²	Euro 356,36	Variazione del 11/03/2014 - Superfici art. 14 DL 201/2011	
Indirizzo		VIA CARLO LEVI n. 35 piano: S1-2 interno: 10; effettuata con prot. n. RA0063139/2011 del 27/05/11											
Notifica									Partita	-	Mod.58	-	
Annotazioni		di stadio: classamento e rendita rettificati (d.m. 701/94)											

Situazione dell'unità immobiliare dal 02/05/2011

N.	DATI IDENTIFICATIVI				DATI DI CLASSAMENTO							DATI DERIVANTI DA	
	Sezione Urbana	Foglio	Particella	Sub	Zona Cens.	Micro Zona	Categoria	Classe	Consistenza	Superficie Catastale	Rendita		
1	RA	105	1337	8	1		A/2	2	3 vani		Euro 356,36	VARIAZIONE PER CLASSAMENTO del 02/05/2011 n. 11390.1/2011 in atti dal 02/05/2011 (protocollo n. RA0052422) VARIAZIONE DI CLASSAMENTO	
Indirizzo		, VIA CARLO LEVI n. 35 piano: S1-2 interno: 10; effettuata con prot. n. RA0063139/2011 del 27/05/11											
Notifica									Partita	-	Mod.58	-	
Annotazioni		di stadio: classamento e rendita rettificati (d.m. 701/94)											

Visura storica per immobile

Situazione degli atti informatizzati dall'impianto meccanografico al 09/12/2015

Situazione dell'unità immobiliare dal 20/09/2010

N.	DATI IDENTIFICATIVI				DATI DI CLASSAMENTO							DATI DERIVANTI DA
	Sezione Urbana	Foglio	Particella	Sub	Zona Cens.	Micro Zona	Categoria	Classe	Consistenza	Superficie Catastale	Rendita	
1	RA	105	1337	8	1		A/3	3	3 vani		Euro 356,36	COSTITUZIONE del 20/09/2010 n. 1234.1/2010 in atti dal 20/09/2010 (protocollo n. RA0110217) COSTITUZIONE
Indirizzo				, VIA CARLO LEVI n. 35 piano: S1-2 interno: 10;								
Annotazioni				classamento e rendita proposti (D.M. 701/94)								

Situazione degli intestati dal 20/09/2010

N.	DATI ANAGRAFICI	CODICE FISCALE	DIRITTI E ONERI REALI
1	RAETIA SGR S.P.A. con sede in TRENTO	02479130219	(1) Proprieta` per 1/1 fino al 31/03/2009
DATI DERIVANTI DA			
COSTITUZIONE del 20/09/2010 n. 1234.1/2010 in atti dal 20/09/2010 (protocollo n. RA0110217) Registrazione: COSTITUZIONE			

Situazione degli intestati dal 31/03/2009

N.	DATI ANAGRAFICI	CODICE FISCALE	DIRITTI E ONERI REALI
1	FONDO COMUNE DI INVESTIMENTO DI TIPO CHIUSO RISERVATO AD INVESTITORI QUALIFICATI DIAPHORA 1 con sede in TRENTO	02479130219	(1) Proprieta` per 1/1
DATI DERIVANTI DA			
ISTRUMENTO (ATTO PUBBLICO) del 31/03/2009 Voltura n. 3874.1/2015 in atti dal 24/07/2015 (protocollo n. RA0070787) Repertorio n.: 22775 Rogante: MONICA GIANNOTTI Sede: ROMA Registrazione: UU Sede: ROMA n: 6303 del 01/04/2009 ATTO DI RETT. DI APPORTO A FONDO COMUNE			

Unità immobiliari n. 1

Tributi erariali: Euro 0,90

Visura telematica

* Codice Fiscale Validato in Anagrafe Tributaria

** Si intendono escluse le "superfici di balconi, terrazzi e aree scoperte pertinenziali e accessorie, comunicanti o non comunicanti"
(cfr. Provvedimento del Direttore dell'Agenzia delle Entrate 29 marzo 2013).

Visura storica per immobile

Situazione degli atti informatizzati dall'impianto meccanografico al 10/12/2015

Dati della richiesta	Comune di RAVENNA (Codice: H199)
Catasto Fabbricati	Provincia di RAVENNA Sez. Urb.: RA Foglio: 105 Particella: 1337 Sub.: 82

INTESTATO

1	FONDO COMUNE DI INVESTIMENTO DI TIPO CHIUSO RISERVATO AD INVESTITORI QUALIFICATI DIAPHORA 1 con sede in TRENTO	02479130219*	(1) Proprieta` per 1/1
---	---	--------------	------------------------

Unità immobiliare dal 11/03/2014

N.	DATI IDENTIFICATIVI				DATI DI CLASSAMENTO							DATI DERIVANTI DA
	Sezione Urbana	Foglio	Particella	Sub	Zona Cens.	Micro Zona	Categoria	Classe	Consistenza	Superficie Catastale	Rendita	
1	RA	105	1337	82	1		C/6	2	12 m ²	Totale: 12 m ²	Euro 63,83	Variazione del 11/03/2014 - Superfici art. 14 DL 201/2011
Indirizzo				VIA CARLO LEVI piano: S1;								
Annotazioni				Classamento e rendita validati (D.M. 701/94)								

Situazione dell'unità immobiliare dal 02/05/2011

N.	DATI IDENTIFICATIVI				DATI DI CLASSAMENTO							DATI DERIVANTI DA
	Sezione Urbana	Foglio	Particella	Sub	Zona Cens.	Micro Zona	Categoria	Classe	Consistenza	Superficie Catastale	Rendita	
1	RA	105	1337	82	1		C/6	2	12 m ²		Euro 63,83	VARIAZIONE PER CLASSAMENTO del 02/05/2011 n. 11391.1/2011 in atti dal 02/05/2011 (protocollo n. RA0052423) VARIAZIONE DI CLASSAMENTO
Indirizzo				, VIA CARLO LEVI piano: S1;								
Annotazioni				Classamento e rendita validati (D.M. 701/94)								

Situazione dell'unità immobiliare dal 20/09/2010

N.	DATI IDENTIFICATIVI				DATI DI CLASSAMENTO							DATI DERIVANTI DA
	Sezione Urbana	Foglio	Particella	Sub	Zona Cens.	Micro Zona	Categoria	Classe	Consistenza	Superficie Catastale	Rendita	
1	RA	105	1337	82	1		C/6	2	12 m ²		Euro 63,83	COSTITUZIONE del 20/09/2010 n. 1234.1/2010 in atti dal 20/09/2010 (protocollo n. RA0110217) COSTITUZIONE
Indirizzo				, VIA CARLO LEVI piano: S1;								

Annotazioni	classamento e rendita proposti (D.M. 701/94)
--------------------	--

Fine

Situazione degli intestati dal 20/09/2010

N.	DATI ANAGRAFICI	CODICE FISCALE	DIRITTI E ONERI REALI
1	RAETIA SGR S.P.A. con sede in TRENTO	02479130219	(1) Proprieta` per 1/1 fino al 31/03/2009
DATI DERIVANTI DA		COSTITUZIONE del 20/09/2010 n. 1234.1/2010 in atti dal 20/09/2010 (protocollo n. RA0110217) Registrazione: COSTITUZIONE	

Situazione degli intestati dal 31/03/2009

N.	DATI ANAGRAFICI	CODICE FISCALE	DIRITTI E ONERI REALI
1	FONDO COMUNE DI INVESTIMENTO DI TIPO CHIUSO RISERVATO AD INVESTITORI QUALIFICATI DIAPHORA 1 con sede in TRENTO	02479130219	(1) Proprieta` per 1/1
DATI DERIVANTI DA		ISTRUMENTO (ATTO PUBBLICO) del 31/03/2009 Voltura n. 3874.1/2015 in atti dal 24/07/2015 (protocollo n. RA0070787) Repertorio n.: 22775 Rogante: MONICA GIANNOTTI Sede: ROMA Registrazione: UU Sede: ROMA n: 6303 del 01/04/2009 ATTO DI RETT. DI APPORTO A FONDO COMUNE	

Unità immobiliari n. 1

Tributi erariali: Euro 0,90

Visura telematica

* Codice Fiscale Validato in Anagrafe Tributaria

Visura storica per immobile

Situazione degli atti informatizzati dall'impianto meccanografico al 10/12/2015

Dati della richiesta	Comune di RAVENNA (Codice: H199)
Catasto Fabbricati	Provincia di RAVENNA Sez. Urb.: RA Foglio: 105 Particella: 1337 Sub.: 83

INTESTATO

1	FONDO COMUNE DI INVESTIMENTO DI TIPO CHIUSO RISERVATO AD INVESTITORI QUALIFICATI DIAPHORA 1 con sede in TRENTO	02479130219*	(1) Proprieta` per 1/1
---	---	--------------	------------------------

Unità immobiliare dal 11/03/2014

N.	DATI IDENTIFICATIVI				DATI DI CLASSAMENTO							DATI DERIVANTI DA
	Sezione Urbana	Foglio	Particella	Sub	Zona Cens.	Micro Zona	Categoria	Classe	Consistenza	Superficie Catastale	Rendita	
1	RA	105	1337	83	1		C/6	2	12 m ²	Totale: 12 m ²	Euro 63,83	Variazione del 11/03/2014 - Superfici art. 14 DL 201/2011
Indirizzo				VIA CARLO LEVI piano: S1;								
Annotazioni				Classamento e rendita validati (D.M. 701/94)								

Situazione dell'unità immobiliare dal 02/05/2011

N.	DATI IDENTIFICATIVI				DATI DI CLASSAMENTO							DATI DERIVANTI DA
	Sezione Urbana	Foglio	Particella	Sub	Zona Cens.	Micro Zona	Categoria	Classe	Consistenza	Superficie Catastale	Rendita	
1	RA	105	1337	83	1		C/6	2	12 m ²		Euro 63,83	VARIAZIONE PER CLASSAMENTO del 02/05/2011 n. 11391.1/2011 in atti dal 02/05/2011 (protocollo n. RA0052423) VARIAZIONE DI CLASSAMENTO
Indirizzo				, VIA CARLO LEVI piano: S1;								
Annotazioni				Classamento e rendita validati (D.M. 701/94)								

Situazione dell'unità immobiliare dal 20/09/2010

N.	DATI IDENTIFICATIVI				DATI DI CLASSAMENTO							DATI DERIVANTI DA
	Sezione Urbana	Foglio	Particella	Sub	Zona Cens.	Micro Zona	Categoria	Classe	Consistenza	Superficie Catastale	Rendita	
1	RA	105	1337	83	1		C/6	2	12 m ²		Euro 63,83	COSTITUZIONE del 20/09/2010 n. 1234.1/2010 in atti dal 20/09/2010 (protocollo n. RA0110217) COSTITUZIONE
Indirizzo				, VIA CARLO LEVI piano: S1;								

Annotazioni	classamento e rendita proposti (D.M. 701/94)
--------------------	--

Fine

Situazione degli intestati dal 20/09/2010

N.	DATI ANAGRAFICI	CODICE FISCALE	DIRITTI E ONERI REALI
1	RAETIA SGR S.P.A. con sede in TRENTO	02479130219	(1) Proprieta` per 1/1 fino al 31/03/2009
DATI DERIVANTI DA		COSTITUZIONE del 20/09/2010 n. 1234.1/2010 in atti dal 20/09/2010 (protocollo n. RA0110217) Registrazione: COSTITUZIONE	

Situazione degli intestati dal 31/03/2009

N.	DATI ANAGRAFICI	CODICE FISCALE	DIRITTI E ONERI REALI
1	FONDO COMUNE DI INVESTIMENTO DI TIPO CHIUSO RISERVATO AD INVESTITORI QUALIFICATI DIAPHORA 1 con sede in TRENTO	02479130219	(1) Proprieta` per 1/1
DATI DERIVANTI DA		ISTRUMENTO (ATTO PUBBLICO) del 31/03/2009 Voltura n. 3874.1/2015 in atti dal 24/07/2015 (protocollo n. RA0070787) Repertorio n.: 22775 Rogante: MONICA GIANNOTTI Sede: ROMA Registrazione: UU Sede: ROMA n: 6303 del 01/04/2009 ATTO DI RETT. DI APPORTO A FONDO COMUNE	

Unità immobiliari n. 1

Tributi erariali: Euro 0,90

Visura telematica

* Codice Fiscale Validato in Anagrafe Tributaria

Visura storica per immobile

Situazione degli atti informatizzati dall'impianto meccanografico al 10/12/2015

Dati della richiesta	Comune di RAVENNA (Codice: H199)
Catasto Fabbricati	Provincia di RAVENNA Sez. Urb.: RA Foglio: 105 Particella: 1337 Sub.: 84

INTESTATO

1	FONDO COMUNE DI INVESTIMENTO DI TIPO CHIUSO RISERVATO AD INVESTITORI QUALIFICATI DIAPHORA 1 con sede in TRENTO	02479130219*	(1) Proprieta` per 1/1
---	---	--------------	------------------------

Unità immobiliare dal 11/03/2014

N.	DATI IDENTIFICATIVI				DATI DI CLASSAMENTO							DATI DERIVANTI DA
	Sezione Urbana	Foglio	Particella	Sub	Zona Cens.	Micro Zona	Categoria	Classe	Consistenza	Superficie Catastale	Rendita	
1	RA	105	1337	84	1		C/6	2	12 m ²	Totale: 12 m ²	Euro 63,83	Variazione del 11/03/2014 - Superfici art. 14 DL 201/2011
Indirizzo				VIA CARLO LEVI piano: S1;								
Annotazioni				Classamento e rendita validati (D.M. 701/94)								

Situazione dell'unità immobiliare dal 02/05/2011

N.	DATI IDENTIFICATIVI				DATI DI CLASSAMENTO							DATI DERIVANTI DA
	Sezione Urbana	Foglio	Particella	Sub	Zona Cens.	Micro Zona	Categoria	Classe	Consistenza	Superficie Catastale	Rendita	
1	RA	105	1337	84	1		C/6	2	12 m ²		Euro 63,83	VARIAZIONE PER CLASSAMENTO del 02/05/2011 n. 11391.1/2011 in atti dal 02/05/2011 (protocollo n. RA0052423) VARIAZIONE DI CLASSAMENTO
Indirizzo				, VIA CARLO LEVI piano: S1;								
Annotazioni				Classamento e rendita validati (D.M. 701/94)								

Situazione dell'unità immobiliare dal 20/09/2010

N.	DATI IDENTIFICATIVI				DATI DI CLASSAMENTO							DATI DERIVANTI DA
	Sezione Urbana	Foglio	Particella	Sub	Zona Cens.	Micro Zona	Categoria	Classe	Consistenza	Superficie Catastale	Rendita	
1	RA	105	1337	84	1		C/6	2	12 m ²		Euro 63,83	COSTITUZIONE del 20/09/2010 n. 1234.1/2010 in atti dal 20/09/2010 (protocollo n. RA0110217) COSTITUZIONE
Indirizzo				, VIA CARLO LEVI piano: S1;								

Annotazioni	classamento e rendita proposti (D.M. 701/94)
--------------------	--

Fine

Situazione degli intestati dal 20/09/2010

N.	DATI ANAGRAFICI	CODICE FISCALE	DIRITTI E ONERI REALI
1	RAETIA SGR S.P.A. con sede in TRENTO	02479130219	(1) Proprieta` per 1/1 fino al 31/03/2009
DATI DERIVANTI DA		COSTITUZIONE del 20/09/2010 n. 1234.1/2010 in atti dal 20/09/2010 (protocollo n. RA0110217) Registrazione: COSTITUZIONE	

Situazione degli intestati dal 31/03/2009

N.	DATI ANAGRAFICI	CODICE FISCALE	DIRITTI E ONERI REALI
1	FONDO COMUNE DI INVESTIMENTO DI TIPO CHIUSO RISERVATO AD INVESTITORI QUALIFICATI DIAPHORA 1 con sede in TRENTO	02479130219	(1) Proprieta` per 1/1
DATI DERIVANTI DA		ISTRUMENTO (ATTO PUBBLICO) del 31/03/2009 Voltura n. 3874.1/2015 in atti dal 24/07/2015 (protocollo n. RA0070787) Repertorio n.: 22775 Rogante: MONICA GIANNOTTI Sede: ROMA Registrazione: UU Sede: ROMA n: 6303 del 01/04/2009 ATTO DI RETT. DI APPORTO A FONDO COMUNE	

Unità immobiliari n. 1

Tributi erariali: Euro 0,90

Visura telematica

* Codice Fiscale Validato in Anagrafe Tributaria

Visura storica per immobile

Situazione degli atti informatizzati dall'impianto meccanografico al 10/12/2015

Dati della richiesta	Comune di RAVENNA (Codice: H199)
Catasto Fabbricati	Provincia di RAVENNA Sez. Urb.: RA Foglio: 105 Particella: 1337 Sub.: 85

INTESTATO

1	FONDO COMUNE DI INVESTIMENTO DI TIPO CHIUSO RISERVATO AD INVESTITORI QUALIFICATI DIAPHORA 1 con sede in TRENTO	02479130219*	(1) Proprieta` per 1/1
---	---	--------------	------------------------

Unità immobiliare dal 11/03/2014

N.	DATI IDENTIFICATIVI				DATI DI CLASSAMENTO							DATI DERIVANTI DA
	Sezione Urbana	Foglio	Particella	Sub	Zona Cens.	Micro Zona	Categoria	Classe	Consistenza	Superficie Catastale	Rendita	
1	RA	105	1337	85	1		C/6	2	12 m ²	Totale: 12 m ²	Euro 63,83	Variazione del 11/03/2014 - Superfici art. 14 DL 201/2011
Indirizzo				VIA CARLO LEVI piano: S1;								
Annotazioni				Classamento e rendita validati (D.M. 701/94)								

Situazione dell'unità immobiliare dal 02/05/2011

N.	DATI IDENTIFICATIVI				DATI DI CLASSAMENTO							DATI DERIVANTI DA
	Sezione Urbana	Foglio	Particella	Sub	Zona Cens.	Micro Zona	Categoria	Classe	Consistenza	Superficie Catastale	Rendita	
1	RA	105	1337	85	1		C/6	2	12 m ²		Euro 63,83	VARIAZIONE PER CLASSAMENTO del 02/05/2011 n. 11391.1/2011 in atti dal 02/05/2011 (protocollo n. RA0052423) VARIAZIONE DI CLASSAMENTO
Indirizzo				, VIA CARLO LEVI piano: S1;								
Annotazioni				Classamento e rendita validati (D.M. 701/94)								

Situazione dell'unità immobiliare dal 20/09/2010

N.	DATI IDENTIFICATIVI				DATI DI CLASSAMENTO							DATI DERIVANTI DA
	Sezione Urbana	Foglio	Particella	Sub	Zona Cens.	Micro Zona	Categoria	Classe	Consistenza	Superficie Catastale	Rendita	
1	RA	105	1337	85	1		C/6	2	12 m ²		Euro 63,83	COSTITUZIONE del 20/09/2010 n. 1234.1/2010 in atti dal 20/09/2010 (protocollo n. RA0110217) COSTITUZIONE
Indirizzo				, VIA CARLO LEVI piano: S1;								

Annotazioni	classamento e rendita proposti (D.M. 701/94)
--------------------	--

Fine

Situazione degli intestati dal 20/09/2010

N.	DATI ANAGRAFICI	CODICE FISCALE	DIRITTI E ONERI REALI
1	RAETIA SGR S.P.A. con sede in TRENTO	02479130219	(1) Proprieta` per 1/1 fino al 31/03/2009
DATI DERIVANTI DA		COSTITUZIONE del 20/09/2010 n. 1234.1/2010 in atti dal 20/09/2010 (protocollo n. RA0110217) Registrazione: COSTITUZIONE	

Situazione degli intestati dal 31/03/2009

N.	DATI ANAGRAFICI	CODICE FISCALE	DIRITTI E ONERI REALI
1	FONDO COMUNE DI INVESTIMENTO DI TIPO CHIUSO RISERVATO AD INVESTITORI QUALIFICATI DIAPHORA 1 con sede in TRENTO	02479130219	(1) Proprieta` per 1/1
DATI DERIVANTI DA		ISTRUMENTO (ATTO PUBBLICO) del 31/03/2009 Voltura n. 3874.1/2015 in atti dal 24/07/2015 (protocollo n. RA0070787) Repertorio n.: 22775 Rogante: MONICA GIANNOTTI Sede: ROMA Registrazione: UU Sede: ROMA n: 6303 del 01/04/2009 ATTO DI RETT. DI APPORTO A FONDO COMUNE	

Unità immobiliari n. 1

Tributi erariali: Euro 0,90

Visura telematica

* Codice Fiscale Validato in Anagrafe Tributaria

Visura storica per immobile

Situazione degli atti informatizzati dall'impianto meccanografico al 10/12/2015

Dati della richiesta	Comune di RAVENNA (Codice: H199)
Catasto Fabbricati	Provincia di RAVENNA Sez. Urb.: RA Foglio: 105 Particella: 1337 Sub.: 86

INTESTATO

1	FONDO COMUNE DI INVESTIMENTO DI TIPO CHIUSO RISERVATO AD INVESTITORI QUALIFICATI DIAPHORA 1 con sede in TRENTO	02479130219*	(1) Proprieta` per 1/1
---	---	--------------	------------------------

Unità immobiliare dal 11/03/2014

N.	DATI IDENTIFICATIVI				DATI DI CLASSAMENTO							DATI DERIVANTI DA
	Sezione Urbana	Foglio	Particella	Sub	Zona Cens.	Micro Zona	Categoria	Classe	Consistenza	Superficie Catastale	Rendita	
1	RA	105	1337	86	1		C/6	2	12 m ²	Totale: 12 m ²	Euro 63,83	Variazione del 11/03/2014 - Superfici art. 14 DL 201/2011
Indirizzo				VIA CARLO LEVI piano: S1;								
Annotazioni				Classamento e rendita validati (D.M. 701/94)								

Situazione dell'unità immobiliare dal 02/05/2011

N.	DATI IDENTIFICATIVI				DATI DI CLASSAMENTO							DATI DERIVANTI DA
	Sezione Urbana	Foglio	Particella	Sub	Zona Cens.	Micro Zona	Categoria	Classe	Consistenza	Superficie Catastale	Rendita	
1	RA	105	1337	86	1		C/6	2	12 m ²		Euro 63,83	VARIAZIONE PER CLASSAMENTO del 02/05/2011 n. 11391.1/2011 in atti dal 02/05/2011 (protocollo n. RA0052423) VARIAZIONE DI CLASSAMENTO
Indirizzo				, VIA CARLO LEVI piano: S1;								
Annotazioni				Classamento e rendita validati (D.M. 701/94)								

Situazione dell'unità immobiliare dal 20/09/2010

N.	DATI IDENTIFICATIVI				DATI DI CLASSAMENTO							DATI DERIVANTI DA
	Sezione Urbana	Foglio	Particella	Sub	Zona Cens.	Micro Zona	Categoria	Classe	Consistenza	Superficie Catastale	Rendita	
1	RA	105	1337	86	1		C/6	2	12 m ²		Euro 63,83	COSTITUZIONE del 20/09/2010 n. 1234.1/2010 in atti dal 20/09/2010 (protocollo n. RA0110217) COSTITUZIONE
Indirizzo				, VIA CARLO LEVI piano: S1;								

Annotazioni	classamento e rendita proposti (D.M. 701/94)	Fine
--------------------	--	------

Situazione degli intestati dal 20/09/2010

N.	DATI ANAGRAFICI	CODICE FISCALE	DIRITTI E ONERI REALI
1	RAETIA SGR S.P.A. con sede in TRENTO	02479130219	(1) Proprieta` per 1/1 fino al 31/03/2009
DATI DERIVANTI DA		COSTITUZIONE del 20/09/2010 n. 1234.1/2010 in atti dal 20/09/2010 (protocollo n. RA0110217) Registrazione: COSTITUZIONE	

Situazione degli intestati dal 31/03/2009

N.	DATI ANAGRAFICI	CODICE FISCALE	DIRITTI E ONERI REALI
1	FONDO COMUNE DI INVESTIMENTO DI TIPO CHIUSO RISERVATO AD INVESTITORI QUALIFICATI DIAPHORA 1 con sede in TRENTO	02479130219	(1) Proprieta` per 1/1
DATI DERIVANTI DA		ISTRUMENTO (ATTO PUBBLICO) del 31/03/2009 Voltura n. 3874.1/2015 in atti dal 24/07/2015 (protocollo n. RA0070787) Repertorio n.: 22775 Rogante: MONICA GIANNOTTI Sede: ROMA Registrazione: UU Sede: ROMA n: 6303 del 01/04/2009 ATTO DI RETT. DI APPORTO A FONDO COMUNE	

Unità immobiliari n. 1

Tributi erariali: Euro 0,90

Visura telematica

* Codice Fiscale Validato in Anagrafe Tributaria

Visura storica per immobile

Situazione degli atti informatizzati dall'impianto meccanografico al 10/12/2015

Dati della richiesta	Comune di RAVENNA (Codice: H199)
Catasto Fabbricati	Provincia di RAVENNA Sez. Urb.: RA Foglio: 105 Particella: 1337 Sub.: 87

INTESTATO

1	FONDO COMUNE DI INVESTIMENTO DI TIPO CHIUSO RISERVATO AD INVESTITORI QUALIFICATI DIAPHORA 1 con sede in TRENTO	02479130219*	(1) Proprieta` per 1/1
---	---	--------------	------------------------

Unità immobiliare dal 11/03/2014

N.	DATI IDENTIFICATIVI				DATI DI CLASSAMENTO							DATI DERIVANTI DA
	Sezione Urbana	Foglio	Particella	Sub	Zona Cens.	Micro Zona	Categoria	Classe	Consistenza	Superficie Catastale	Rendita	
1	RA	105	1337	87	1		C/6	2	12 m ²	Totale: 12 m ²	Euro 63,83	Variazione del 11/03/2014 - Superfici art. 14 DL 201/2011
Indirizzo				VIA CARLO LEVI piano: S1;								
Annotazioni				Classamento e rendita validati (D.M. 701/94)								

Situazione dell'unità immobiliare dal 02/05/2011

N.	DATI IDENTIFICATIVI				DATI DI CLASSAMENTO							DATI DERIVANTI DA
	Sezione Urbana	Foglio	Particella	Sub	Zona Cens.	Micro Zona	Categoria	Classe	Consistenza	Superficie Catastale	Rendita	
1	RA	105	1337	87	1		C/6	2	12 m ²		Euro 63,83	VARIAZIONE PER CLASSAMENTO del 02/05/2011 n. 11391.1/2011 in atti dal 02/05/2011 (protocollo n. RA0052423) VARIAZIONE DI CLASSAMENTO
Indirizzo				, VIA CARLO LEVI piano: S1;								
Annotazioni				Classamento e rendita validati (D.M. 701/94)								

Situazione dell'unità immobiliare dal 20/09/2010

N.	DATI IDENTIFICATIVI				DATI DI CLASSAMENTO							DATI DERIVANTI DA
	Sezione Urbana	Foglio	Particella	Sub	Zona Cens.	Micro Zona	Categoria	Classe	Consistenza	Superficie Catastale	Rendita	
1	RA	105	1337	87	1		C/6	2	12 m ²		Euro 63,83	COSTITUZIONE del 20/09/2010 n. 1234.1/2010 in atti dal 20/09/2010 (protocollo n. RA0110217) COSTITUZIONE
Indirizzo				, VIA CARLO LEVI piano: S1;								

Annotazioni	classamento e rendita proposti (D.M. 701/94)	Fine
--------------------	--	------

Situazione degli intestati dal 20/09/2010

N.	DATI ANAGRAFICI	CODICE FISCALE	DIRITTI E ONERI REALI
1	RAETIA SGR S.P.A. con sede in TRENTO	02479130219	(1) Proprieta` per 1/1 fino al 31/03/2009
DATI DERIVANTI DA		COSTITUZIONE del 20/09/2010 n. 1234.1/2010 in atti dal 20/09/2010 (protocollo n. RA0110217) Registrazione: COSTITUZIONE	

Situazione degli intestati dal 31/03/2009

N.	DATI ANAGRAFICI	CODICE FISCALE	DIRITTI E ONERI REALI
1	FONDO COMUNE DI INVESTIMENTO DI TIPO CHIUSO RISERVATO AD INVESTITORI QUALIFICATI DIAPHORA 1 con sede in TRENTO	02479130219	(1) Proprieta` per 1/1
DATI DERIVANTI DA		ISTRUMENTO (ATTO PUBBLICO) del 31/03/2009 Voltura n. 3874.1/2015 in atti dal 24/07/2015 (protocollo n. RA0070787) Repertorio n.: 22775 Rogante: MONICA GIANNOTTI Sede: ROMA Registrazione: UU Sede: ROMA n: 6303 del 01/04/2009 ATTO DI RETT. DI APPORTO A FONDO COMUNE	

Unità immobiliari n. 1

Tributi erariali: Euro 0,90

Visura telematica

* Codice Fiscale Validato in Anagrafe Tributaria

Visura storica per immobile

Situazione degli atti informatizzati dall'impianto meccanografico al 10/12/2015

Dati della richiesta	Comune di RAVENNA (Codice: H199)
Catasto Fabbricati	Provincia di RAVENNA Sez. Urb.: RA Foglio: 105 Particella: 1337 Sub.: 88

INTESTATO

1	FONDO COMUNE DI INVESTIMENTO DI TIPO CHIUSO RISERVATO AD INVESTITORI QUALIFICATI DIAPHORA 1 con sede in TRENTO	02479130219*	(1) Proprieta` per 1/1
---	---	--------------	------------------------

Unità immobiliare dal 11/03/2014

N.	DATI IDENTIFICATIVI				DATI DI CLASSAMENTO							DATI DERIVANTI DA
	Sezione Urbana	Foglio	Particella	Sub	Zona Cens.	Micro Zona	Categoria	Classe	Consistenza	Superficie Catastale	Rendita	
1	RA	105	1337	88	1		C/6	2	12 m ²	Totale: 12 m ²	Euro 63,83	Variazione del 11/03/2014 - Superfici art. 14 DL 201/2011
Indirizzo				VIA CARLO LEVI piano: S1;								
Annotazioni				Classamento e rendita validati (D.M. 701/94)								

Situazione dell'unità immobiliare dal 02/05/2011

N.	DATI IDENTIFICATIVI				DATI DI CLASSAMENTO							DATI DERIVANTI DA
	Sezione Urbana	Foglio	Particella	Sub	Zona Cens.	Micro Zona	Categoria	Classe	Consistenza	Superficie Catastale	Rendita	
1	RA	105	1337	88	1		C/6	2	12 m ²		Euro 63,83	VARIAZIONE PER CLASSAMENTO del 02/05/2011 n. 11391.1/2011 in atti dal 02/05/2011 (protocollo n. RA0052423) VARIAZIONE DI CLASSAMENTO
Indirizzo				, VIA CARLO LEVI piano: S1;								
Annotazioni				Classamento e rendita validati (D.M. 701/94)								

Situazione dell'unità immobiliare dal 20/09/2010

N.	DATI IDENTIFICATIVI				DATI DI CLASSAMENTO							DATI DERIVANTI DA
	Sezione Urbana	Foglio	Particella	Sub	Zona Cens.	Micro Zona	Categoria	Classe	Consistenza	Superficie Catastale	Rendita	
1	RA	105	1337	88	1		C/6	2	12 m ²		Euro 63,83	COSTITUZIONE del 20/09/2010 n. 1234.1/2010 in atti dal 20/09/2010 (protocollo n. RA0110217) COSTITUZIONE
Indirizzo				, VIA CARLO LEVI piano: S1;								

Annotazioni	classamento e rendita proposti (D.M. 701/94)	Fine
--------------------	--	------

Situazione degli intestati dal 20/09/2010

N.	DATI ANAGRAFICI	CODICE FISCALE	DIRITTI E ONERI REALI
1	RAETIA SGR S.P.A. con sede in TRENTO	02479130219	(1) Proprieta` per 1/1 fino al 31/03/2009
DATI DERIVANTI DA		COSTITUZIONE del 20/09/2010 n. 1234.1/2010 in atti dal 20/09/2010 (protocollo n. RA0110217) Registrazione: COSTITUZIONE	

Situazione degli intestati dal 31/03/2009

N.	DATI ANAGRAFICI	CODICE FISCALE	DIRITTI E ONERI REALI
1	FONDO COMUNE DI INVESTIMENTO DI TIPO CHIUSO RISERVATO AD INVESTITORI QUALIFICATI DIAPHORA 1 con sede in TRENTO	02479130219	(1) Proprieta` per 1/1
DATI DERIVANTI DA		ISTRUMENTO (ATTO PUBBLICO) del 31/03/2009 Voltura n. 3874.1/2015 in atti dal 24/07/2015 (protocollo n. RA0070787) Repertorio n.: 22775 Rogante: MONICA GIANNOTTI Sede: ROMA Registrazione: UU Sede: ROMA n: 6303 del 01/04/2009 ATTO DI RETT. DI APPORTO A FONDO COMUNE	

Unità immobiliari n. 1

Tributi erariali: Euro 0,90

Visura telematica

* Codice Fiscale Validato in Anagrafe Tributaria

Visura storica per immobile

Situazione degli atti informatizzati dall'impianto meccanografico al 10/12/2015

Dati della richiesta	Comune di RAVENNA (Codice: H199)
Catasto Fabbricati	Provincia di RAVENNA Sez. Urb.: RA Foglio: 105 Particella: 1337 Sub.: 89

INTESTATO

1	FONDO COMUNE DI INVESTIMENTO DI TIPO CHIUSO RISERVATO AD INVESTITORI QUALIFICATI DIAPHORA 1 con sede in TRENTO	02479130219*	(1) Proprieta` per 1/1
---	---	--------------	------------------------

Unità immobiliare dal 11/03/2014

N.	DATI IDENTIFICATIVI				DATI DI CLASSAMENTO							DATI DERIVANTI DA
	Sezione Urbana	Foglio	Particella	Sub	Zona Cens.	Micro Zona	Categoria	Classe	Consistenza	Superficie Catastale	Rendita	
1	RA	105	1337	89	1		C/6	2	12 m ²	Totale: 12 m ²	Euro 63,83	Variazione del 11/03/2014 - Superfici art. 14 DL 201/2011
Indirizzo				VIA CARLO LEVI piano: S1;								
Annotazioni				Classamento e rendita validati (D.M. 701/94)								

Situazione dell'unità immobiliare dal 02/05/2011

N.	DATI IDENTIFICATIVI				DATI DI CLASSAMENTO							DATI DERIVANTI DA
	Sezione Urbana	Foglio	Particella	Sub	Zona Cens.	Micro Zona	Categoria	Classe	Consistenza	Superficie Catastale	Rendita	
1	RA	105	1337	89	1		C/6	2	12 m ²		Euro 63,83	VARIAZIONE PER CLASSAMENTO del 02/05/2011 n. 11391.1/2011 in atti dal 02/05/2011 (protocollo n. RA0052423) VARIAZIONE DI CLASSAMENTO
Indirizzo				, VIA CARLO LEVI piano: S1;								
Annotazioni				Classamento e rendita validati (D.M. 701/94)								

Situazione dell'unità immobiliare dal 20/09/2010

N.	DATI IDENTIFICATIVI				DATI DI CLASSAMENTO							DATI DERIVANTI DA
	Sezione Urbana	Foglio	Particella	Sub	Zona Cens.	Micro Zona	Categoria	Classe	Consistenza	Superficie Catastale	Rendita	
1	RA	105	1337	89	1		C/6	2	12 m ²		Euro 63,83	COSTITUZIONE del 20/09/2010 n. 1234.1/2010 in atti dal 20/09/2010 (protocollo n. RA0110217) COSTITUZIONE
Indirizzo				, VIA CARLO LEVI piano: S1;								

Annotazioni	classamento e rendita proposti (D.M. 701/94)	Fine
--------------------	--	------

Situazione degli intestati dal 20/09/2010

N.	DATI ANAGRAFICI	CODICE FISCALE	DIRITTI E ONERI REALI
1	RAETIA SGR S.P.A. con sede in TRENTO	02479130219	(1) Proprieta` per 1/1 fino al 31/03/2009
DATI DERIVANTI DA		COSTITUZIONE del 20/09/2010 n. 1234.1/2010 in atti dal 20/09/2010 (protocollo n. RA0110217) Registrazione: COSTITUZIONE	

Situazione degli intestati dal 31/03/2009

N.	DATI ANAGRAFICI	CODICE FISCALE	DIRITTI E ONERI REALI
1	FONDO COMUNE DI INVESTIMENTO DI TIPO CHIUSO RISERVATO AD INVESTITORI QUALIFICATI DIAPHORA 1 con sede in TRENTO	02479130219	(1) Proprieta` per 1/1
DATI DERIVANTI DA		ISTRUMENTO (ATTO PUBBLICO) del 31/03/2009 Voltura n. 3874.1/2015 in atti dal 24/07/2015 (protocollo n. RA0070787) Repertorio n.: 22775 Rogante: MONICA GIANNOTTI Sede: ROMA Registrazione: UU Sede: ROMA n: 6303 del 01/04/2009 ATTO DI RETT. DI APPORTO A FONDO COMUNE	

Unità immobiliari n. 1

Tributi erariali: Euro 0,90

Visura telematica

* Codice Fiscale Validato in Anagrafe Tributaria

Visura storica per immobile

Situazione degli atti informatizzati dall'impianto meccanografico al 10/12/2015

Dati della richiesta	Comune di RAVENNA (Codice: H199)
Catasto Fabbricati	Provincia di RAVENNA Sez. Urb.: RA Foglio: 105 Particella: 1337 Sub.: 91

INTESTATO

1	FONDO COMUNE DI INVESTIMENTO DI TIPO CHIUSO RISERVATO AD INVESTITORI QUALIFICATI DIAPHORA 1 con sede in TRENTO	02479130219*	(1) Proprieta` per 1/1
---	---	--------------	------------------------

Unità immobiliare dal 11/03/2014

N.	DATI IDENTIFICATIVI				DATI DI CLASSAMENTO							DATI DERIVANTI DA
	Sezione Urbana	Foglio	Particella	Sub	Zona Cens.	Micro Zona	Categoria	Classe	Consistenza	Superficie Catastale	Rendita	
1	RA	105	1337	91	1		C/6	2	12 m ²	Totale: 12 m ²	Euro 63,83	Variazione del 11/03/2014 - Superfici art. 14 DL 201/2011
Indirizzo				VIA CARLO LEVI piano: S1;								
Annotazioni				Classamento e rendita validati (D.M. 701/94)								

Situazione dell'unità immobiliare dal 02/05/2011

N.	DATI IDENTIFICATIVI				DATI DI CLASSAMENTO							DATI DERIVANTI DA
	Sezione Urbana	Foglio	Particella	Sub	Zona Cens.	Micro Zona	Categoria	Classe	Consistenza	Superficie Catastale	Rendita	
1	RA	105	1337	91	1		C/6	2	12 m ²		Euro 63,83	VARIAZIONE PER CLASSAMENTO del 02/05/2011 n. 11391.1/2011 in atti dal 02/05/2011 (protocollo n. RA0052423) VARIAZIONE DI CLASSAMENTO
Indirizzo				, VIA CARLO LEVI piano: S1;								
Annotazioni				Classamento e rendita validati (D.M. 701/94)								

Situazione dell'unità immobiliare dal 20/09/2010

N.	DATI IDENTIFICATIVI				DATI DI CLASSAMENTO							DATI DERIVANTI DA
	Sezione Urbana	Foglio	Particella	Sub	Zona Cens.	Micro Zona	Categoria	Classe	Consistenza	Superficie Catastale	Rendita	
1	RA	105	1337	91	1		C/6	2	12 m ²		Euro 63,83	COSTITUZIONE del 20/09/2010 n. 1234.1/2010 in atti dal 20/09/2010 (protocollo n. RA0110217) COSTITUZIONE
Indirizzo				, VIA CARLO LEVI piano: S1;								

Annotazioni	classamento e rendita proposti (D.M. 701/94)	Fine
--------------------	--	------

Situazione degli intestati dal 20/09/2010

N.	DATI ANAGRAFICI	CODICE FISCALE	DIRITTI E ONERI REALI
1	RAETIA SGR S.P.A. con sede in TRENTO	02479130219	(1) Proprieta` per 1/1 fino al 31/03/2009
DATI DERIVANTI DA		COSTITUZIONE del 20/09/2010 n. 1234.1/2010 in atti dal 20/09/2010 (protocollo n. RA0110217) Registrazione: COSTITUZIONE	

Situazione degli intestati dal 31/03/2009

N.	DATI ANAGRAFICI	CODICE FISCALE	DIRITTI E ONERI REALI
1	FONDO COMUNE DI INVESTIMENTO DI TIPO CHIUSO RISERVATO AD INVESTITORI QUALIFICATI DIAPHORA 1 con sede in TRENTO	02479130219	(1) Proprieta` per 1/1
DATI DERIVANTI DA		ISTRUMENTO (ATTO PUBBLICO) del 31/03/2009 Voltura n. 3874.1/2015 in atti dal 24/07/2015 (protocollo n. RA0070787) Repertorio n.: 22775 Rogante: MONICA GIANNOTTI Sede: ROMA Registrazione: UU Sede: ROMA n: 6303 del 01/04/2009 ATTO DI RETT. DI APPORTO A FONDO COMUNE	

Unità immobiliari n. 1

Tributi erariali: Euro 0,90

Visura telematica

* Codice Fiscale Validato in Anagrafe Tributaria

Visura storica per immobile

Situazione degli atti informatizzati dall'impianto meccanografico al 10/12/2015

Dati della richiesta	Comune di RAVENNA (Codice: H199)
Catasto Fabbricati	Provincia di RAVENNA Sez. Urb.: RA Foglio: 105 Particella: 1337 Sub.: 93

INTESTATO

1	FONDO COMUNE DI INVESTIMENTO DI TIPO CHIUSO RISERVATO AD INVESTITORI QUALIFICATI DIAPHORA 1 con sede in TRENTO	02479130219*	(1) Proprieta` per 1/1
---	---	--------------	------------------------

Unità immobiliare dal 11/03/2014

N.	DATI IDENTIFICATIVI				DATI DI CLASSAMENTO							DATI DERIVANTI DA
	Sezione Urbana	Foglio	Particella	Sub	Zona Cens.	Micro Zona	Categoria	Classe	Consistenza	Superficie Catastale	Rendita	
1	RA	105	1337	93	1		C/6	2	12 m ²	Totale: 12 m ²	Euro 63,83	Variazione del 11/03/2014 - Superfici art. 14 DL 201/2011
Indirizzo				VIA CARLO LEVI piano: S1;								
Annotazioni				Classamento e rendita validati (D.M. 701/94)								

Situazione dell'unità immobiliare dal 02/05/2011

N.	DATI IDENTIFICATIVI				DATI DI CLASSAMENTO							DATI DERIVANTI DA
	Sezione Urbana	Foglio	Particella	Sub	Zona Cens.	Micro Zona	Categoria	Classe	Consistenza	Superficie Catastale	Rendita	
1	RA	105	1337	93	1		C/6	2	12 m ²		Euro 63,83	VARIAZIONE PER CLASSAMENTO del 02/05/2011 n. 11391.1/2011 in atti dal 02/05/2011 (protocollo n. RA0052423) VARIAZIONE DI CLASSAMENTO
Indirizzo				, VIA CARLO LEVI piano: S1;								
Annotazioni				Classamento e rendita validati (D.M. 701/94)								

Situazione dell'unità immobiliare dal 20/09/2010

N.	DATI IDENTIFICATIVI				DATI DI CLASSAMENTO							DATI DERIVANTI DA
	Sezione Urbana	Foglio	Particella	Sub	Zona Cens.	Micro Zona	Categoria	Classe	Consistenza	Superficie Catastale	Rendita	
1	RA	105	1337	93	1		C/6	2	12 m ²		Euro 63,83	COSTITUZIONE del 20/09/2010 n. 1234.1/2010 in atti dal 20/09/2010 (protocollo n. RA0110217) COSTITUZIONE
Indirizzo				, VIA CARLO LEVI piano: S1;								

Annotazioni	classamento e rendita proposti (D.M. 701/94)
--------------------	--

Fine

Situazione degli intestati dal 20/09/2010

N.	DATI ANAGRAFICI	CODICE FISCALE	DIRITTI E ONERI REALI
1	RAETIA SGR S.P.A. con sede in TRENTO	02479130219	(1) Proprieta` per 1/1 fino al 31/03/2009
DATI DERIVANTI DA		COSTITUZIONE del 20/09/2010 n. 1234.1/2010 in atti dal 20/09/2010 (protocollo n. RA0110217) Registrazione: COSTITUZIONE	

Situazione degli intestati dal 31/03/2009

N.	DATI ANAGRAFICI	CODICE FISCALE	DIRITTI E ONERI REALI
1	FONDO COMUNE DI INVESTIMENTO DI TIPO CHIUSO RISERVATO AD INVESTITORI QUALIFICATI DIAPHORA 1 con sede in TRENTO	02479130219	(1) Proprieta` per 1/1
DATI DERIVANTI DA		ISTRUMENTO (ATTO PUBBLICO) del 31/03/2009 Voltura n. 3874.1/2015 in atti dal 24/07/2015 (protocollo n. RA0070787) Repertorio n.: 22775 Rogante: MONICA GIANNOTTI Sede: ROMA Registrazione: UU Sede: ROMA n: 6303 del 01/04/2009 ATTO DI RETT. DI APPORTO A FONDO COMUNE	

Unità immobiliari n. 1

Tributi erariali: Euro 0,90

Visura telematica

* Codice Fiscale Validato in Anagrafe Tributaria

Visura storica per immobile

Situazione degli atti informatizzati dall'impianto meccanografico al 10/12/2015

Dati della richiesta	Comune di RAVENNA (Codice: H199)
Catasto Fabbricati	Provincia di RAVENNA Sez. Urb.: RA Foglio: 105 Particella: 1337 Sub.: 95

INTESTATO

1	FONDO COMUNE DI INVESTIMENTO DI TIPO CHIUSO RISERVATO AD INVESTITORI QUALIFICATI DIAPHORA 1 con sede in TRENTO	02479130219*	(1) Proprieta` per 1/1
---	---	--------------	------------------------

Unità immobiliare dal 11/03/2014

N.	DATI IDENTIFICATIVI				DATI DI CLASSAMENTO							DATI DERIVANTI DA
	Sezione Urbana	Foglio	Particella	Sub	Zona Cens.	Micro Zona	Categoria	Classe	Consistenza	Superficie Catastale	Rendita	
1	RA	105	1337	95	1		C/6	2	12 m ²	Totale: 12 m ²	Euro 63,83	Variazione del 11/03/2014 - Superfici art. 14 DL 201/2011
Indirizzo				VIA CARLO LEVI piano: S1;								
Annotazioni				Classamento e rendita validati (D.M. 701/94)								

Situazione dell'unità immobiliare dal 02/05/2011

N.	DATI IDENTIFICATIVI				DATI DI CLASSAMENTO							DATI DERIVANTI DA
	Sezione Urbana	Foglio	Particella	Sub	Zona Cens.	Micro Zona	Categoria	Classe	Consistenza	Superficie Catastale	Rendita	
1	RA	105	1337	95	1		C/6	2	12 m ²		Euro 63,83	VARIAZIONE PER CLASSAMENTO del 02/05/2011 n. 11391.1/2011 in atti dal 02/05/2011 (protocollo n. RA0052423) VARIAZIONE DI CLASSAMENTO
Indirizzo				, VIA CARLO LEVI piano: S1;								
Annotazioni				Classamento e rendita validati (D.M. 701/94)								

Situazione dell'unità immobiliare dal 20/09/2010

N.	DATI IDENTIFICATIVI				DATI DI CLASSAMENTO							DATI DERIVANTI DA
	Sezione Urbana	Foglio	Particella	Sub	Zona Cens.	Micro Zona	Categoria	Classe	Consistenza	Superficie Catastale	Rendita	
1	RA	105	1337	95	1		C/6	2	12 m ²		Euro 63,83	COSTITUZIONE del 20/09/2010 n. 1234.1/2010 in atti dal 20/09/2010 (protocollo n. RA0110217) COSTITUZIONE
Indirizzo				, VIA CARLO LEVI piano: S1;								

Annotazioni	classamento e rendita proposti (D.M. 701/94)
--------------------	--

Fine

Situazione degli intestati dal 20/09/2010

N.	DATI ANAGRAFICI	CODICE FISCALE	DIRITTI E ONERI REALI
1	RAETIA SGR S.P.A. con sede in TRENTO	02479130219	(1) Proprieta` per 1/1 fino al 31/03/2009
DATI DERIVANTI DA		COSTITUZIONE del 20/09/2010 n. 1234.1/2010 in atti dal 20/09/2010 (protocollo n. RA0110217) Registrazione: COSTITUZIONE	

Situazione degli intestati dal 31/03/2009

N.	DATI ANAGRAFICI	CODICE FISCALE	DIRITTI E ONERI REALI
1	FONDO COMUNE DI INVESTIMENTO DI TIPO CHIUSO RISERVATO AD INVESTITORI QUALIFICATI DIAPHORA 1 con sede in TRENTO	02479130219	(1) Proprieta` per 1/1
DATI DERIVANTI DA		ISTRUMENTO (ATTO PUBBLICO) del 31/03/2009 Voltura n. 3874.1/2015 in atti dal 24/07/2015 (protocollo n. RA0070787) Repertorio n.: 22775 Rogante: MONICA GIANNOTTI Sede: ROMA Registrazione: UU Sede: ROMA n: 6303 del 01/04/2009 ATTO DI RETT. DI APPORTO A FONDO COMUNE	

Unità immobiliari n. 1

Tributi erariali: Euro 0,90

Visura telematica

* Codice Fiscale Validato in Anagrafe Tributaria

Visura storica per immobile

Situazione degli atti informatizzati dall'impianto meccanografico al 10/12/2015

Dati della richiesta	Comune di RAVENNA (Codice: H199)
Catasto Fabbricati	Provincia di RAVENNA Sez. Urb.: RA Foglio: 105 Particella: 1337 Sub.: 96

INTESTATO

1	FONDO COMUNE DI INVESTIMENTO DI TIPO CHIUSO RISERVATO AD INVESTITORI QUALIFICATI DIAPHORA 1 con sede in TRENTO	02479130219*	(1) Proprieta` per 1/1
---	---	--------------	------------------------

Unità immobiliare dal 11/03/2014

N.	DATI IDENTIFICATIVI				DATI DI CLASSAMENTO							DATI DERIVANTI DA
	Sezione Urbana	Foglio	Particella	Sub	Zona Cens.	Micro Zona	Categoria	Classe	Consistenza	Superficie Catastale	Rendita	
1	RA	105	1337	96	1		C/6	2	12 m ²	Totale: 12 m ²	Euro 63,83	Variazione del 11/03/2014 - Superfici art. 14 DL 201/2011
Indirizzo				VIA CARLO LEVI piano: S1;								
Annotazioni				Classamento e rendita validati (D.M. 701/94)								

Situazione dell'unità immobiliare dal 02/05/2011

N.	DATI IDENTIFICATIVI				DATI DI CLASSAMENTO							DATI DERIVANTI DA
	Sezione Urbana	Foglio	Particella	Sub	Zona Cens.	Micro Zona	Categoria	Classe	Consistenza	Superficie Catastale	Rendita	
1	RA	105	1337	96	1		C/6	2	12 m ²		Euro 63,83	VARIAZIONE PER CLASSAMENTO del 02/05/2011 n. 11391.1/2011 in atti dal 02/05/2011 (protocollo n. RA0052423) VARIAZIONE DI CLASSAMENTO
Indirizzo				, VIA CARLO LEVI piano: S1;								
Annotazioni				Classamento e rendita validati (D.M. 701/94)								

Situazione dell'unità immobiliare dal 20/09/2010

N.	DATI IDENTIFICATIVI				DATI DI CLASSAMENTO							DATI DERIVANTI DA
	Sezione Urbana	Foglio	Particella	Sub	Zona Cens.	Micro Zona	Categoria	Classe	Consistenza	Superficie Catastale	Rendita	
1	RA	105	1337	96	1		C/6	2	12 m ²		Euro 63,83	COSTITUZIONE del 20/09/2010 n. 1234.1/2010 in atti dal 20/09/2010 (protocollo n. RA0110217) COSTITUZIONE
Indirizzo				, VIA CARLO LEVI piano: S1;								

Annotazioni	classamento e rendita proposti (D.M. 701/94)
--------------------	--

Fine

Situazione degli intestati dal 20/09/2010

N.	DATI ANAGRAFICI	CODICE FISCALE	DIRITTI E ONERI REALI
1	RAETIA SGR S.P.A. con sede in TRENTO	02479130219	(1) Proprieta` per 1/1 fino al 31/03/2009
DATI DERIVANTI DA		COSTITUZIONE del 20/09/2010 n. 1234.1/2010 in atti dal 20/09/2010 (protocollo n. RA0110217) Registrazione: COSTITUZIONE	

Situazione degli intestati dal 31/03/2009

N.	DATI ANAGRAFICI	CODICE FISCALE	DIRITTI E ONERI REALI
1	FONDO COMUNE DI INVESTIMENTO DI TIPO CHIUSO RISERVATO AD INVESTITORI QUALIFICATI DIAPHORA 1 con sede in TRENTO	02479130219	(1) Proprieta` per 1/1
DATI DERIVANTI DA		ISTRUMENTO (ATTO PUBBLICO) del 31/03/2009 Voltura n. 3874.1/2015 in atti dal 24/07/2015 (protocollo n. RA0070787) Repertorio n.: 22775 Rogante: MONICA GIANNOTTI Sede: ROMA Registrazione: UU Sede: ROMA n: 6303 del 01/04/2009 ATTO DI RETT. DI APPORTO A FONDO COMUNE	

Unità immobiliari n. 1

Tributi erariali: Euro 0,90

Visura telematica

* Codice Fiscale Validato in Anagrafe Tributaria

Visura storica per immobile

Situazione degli atti informatizzati dall'impianto meccanografico al 10/12/2015

Dati della richiesta	Comune di RAVENNA (Codice: H199)
Catasto Fabbricati	Provincia di RAVENNA Sez. Urb.: RA Foglio: 105 Particella: 1337 Sub.: 97

INTESTATO

1	FONDO COMUNE DI INVESTIMENTO DI TIPO CHIUSO RISERVATO AD INVESTITORI QUALIFICATI DIAPHORA 1 con sede in TRENTO	02479130219*	(1) Proprieta` per 1/1
---	---	--------------	------------------------

Unità immobiliare dal 11/03/2014

N.	DATI IDENTIFICATIVI				DATI DI CLASSAMENTO							DATI DERIVANTI DA
	Sezione Urbana	Foglio	Particella	Sub	Zona Cens.	Micro Zona	Categoria	Classe	Consistenza	Superficie Catastale	Rendita	
1	RA	105	1337	97	1		C/6	2	12 m ²	Totale: 12 m ²	Euro 63,83	Variazione del 11/03/2014 - Superfici art. 14 DL 201/2011
Indirizzo				VIA CARLO LEVI piano: S1;								
Annotazioni				Classamento e rendita validati (D.M. 701/94)								

Situazione dell'unità immobiliare dal 02/05/2011

N.	DATI IDENTIFICATIVI				DATI DI CLASSAMENTO							DATI DERIVANTI DA
	Sezione Urbana	Foglio	Particella	Sub	Zona Cens.	Micro Zona	Categoria	Classe	Consistenza	Superficie Catastale	Rendita	
1	RA	105	1337	97	1		C/6	2	12 m ²		Euro 63,83	VARIAZIONE PER CLASSAMENTO del 02/05/2011 n. 11391.1/2011 in atti dal 02/05/2011 (protocollo n. RA0052423) VARIAZIONE DI CLASSAMENTO
Indirizzo				, VIA CARLO LEVI piano: S1;								
Annotazioni				Classamento e rendita validati (D.M. 701/94)								

Situazione dell'unità immobiliare dal 20/09/2010

N.	DATI IDENTIFICATIVI				DATI DI CLASSAMENTO							DATI DERIVANTI DA
	Sezione Urbana	Foglio	Particella	Sub	Zona Cens.	Micro Zona	Categoria	Classe	Consistenza	Superficie Catastale	Rendita	
1	RA	105	1337	97	1		C/6	2	12 m ²		Euro 63,83	COSTITUZIONE del 20/09/2010 n. 1234.1/2010 in atti dal 20/09/2010 (protocollo n. RA0110217) COSTITUZIONE
Indirizzo				, VIA CARLO LEVI piano: S1;								

Annotazioni	classamento e rendita proposti (D.M. 701/94)	Fine
--------------------	--	------

Situazione degli intestati dal 20/09/2010

N.	DATI ANAGRAFICI	CODICE FISCALE	DIRITTI E ONERI REALI
1	RAETIA SGR S.P.A. con sede in TRENTO	02479130219	(1) Proprieta` per 1/1 fino al 31/03/2009
DATI DERIVANTI DA		COSTITUZIONE del 20/09/2010 n. 1234.1/2010 in atti dal 20/09/2010 (protocollo n. RA0110217) Registrazione: COSTITUZIONE	

Situazione degli intestati dal 31/03/2009

N.	DATI ANAGRAFICI	CODICE FISCALE	DIRITTI E ONERI REALI
1	FONDO COMUNE DI INVESTIMENTO DI TIPO CHIUSO RISERVATO AD INVESTITORI QUALIFICATI DIAPHORA 1 con sede in TRENTO	02479130219	(1) Proprieta` per 1/1
DATI DERIVANTI DA		ISTRUMENTO (ATTO PUBBLICO) del 31/03/2009 Voltura n. 3874.1/2015 in atti dal 24/07/2015 (protocollo n. RA0070787) Repertorio n.: 22775 Rogante: MONICA GIANNOTTI Sede: ROMA Registrazione: UU Sede: ROMA n: 6303 del 01/04/2009 ATTO DI RETT. DI APPORTO A FONDO COMUNE	

Unità immobiliari n. 1

Tributi erariali: Euro 0,90

Visura telematica

* Codice Fiscale Validato in Anagrafe Tributaria

Visura storica per immobile

Situazione degli atti informatizzati dall'impianto meccanografico al 10/12/2015

Dati della richiesta	Comune di RAVENNA (Codice: H199)
Catasto Fabbricati	Provincia di RAVENNA Sez. Urb.: RA Foglio: 105 Particella: 1337 Sub.: 98

INTESTATO

1	FONDO COMUNE DI INVESTIMENTO DI TIPO CHIUSO RISERVATO AD INVESTITORI QUALIFICATI DIAPHORA 1 con sede in TRENTO	02479130219*	(1) Proprieta` per 1/1
---	---	--------------	------------------------

Unità immobiliare dal 11/03/2014

N.	DATI IDENTIFICATIVI				DATI DI CLASSAMENTO							DATI DERIVANTI DA
	Sezione Urbana	Foglio	Particella	Sub	Zona Cens.	Micro Zona	Categoria	Classe	Consistenza	Superficie Catastale	Rendita	
1	RA	105	1337	98	1		C/6	2	12 m ²	Totale: 12 m ²	Euro 63,83	Variazione del 11/03/2014 - Superfici art. 14 DL 201/2011
Indirizzo				VIA CARLO LEVI piano: S1;								
Annotazioni				Classamento e rendita validati (D.M. 701/94)								

Situazione dell'unità immobiliare dal 02/05/2011

N.	DATI IDENTIFICATIVI				DATI DI CLASSAMENTO							DATI DERIVANTI DA
	Sezione Urbana	Foglio	Particella	Sub	Zona Cens.	Micro Zona	Categoria	Classe	Consistenza	Superficie Catastale	Rendita	
1	RA	105	1337	98	1		C/6	2	12 m ²		Euro 63,83	VARIAZIONE PER CLASSAMENTO del 02/05/2011 n. 11391.1/2011 in atti dal 02/05/2011 (protocollo n. RA0052423) VARIAZIONE DI CLASSAMENTO
Indirizzo				, VIA CARLO LEVI piano: S1;								
Annotazioni				Classamento e rendita validati (D.M. 701/94)								

Situazione dell'unità immobiliare dal 20/09/2010

N.	DATI IDENTIFICATIVI				DATI DI CLASSAMENTO							DATI DERIVANTI DA
	Sezione Urbana	Foglio	Particella	Sub	Zona Cens.	Micro Zona	Categoria	Classe	Consistenza	Superficie Catastale	Rendita	
1	RA	105	1337	98	1		C/6	2	12 m ²		Euro 63,83	COSTITUZIONE del 20/09/2010 n. 1234.1/2010 in atti dal 20/09/2010 (protocollo n. RA0110217) COSTITUZIONE
Indirizzo				, VIA CARLO LEVI piano: S1;								

Annotazioni	classamento e rendita proposti (D.M. 701/94)	Fine
--------------------	--	------

Situazione degli intestati dal 20/09/2010

N.	DATI ANAGRAFICI	CODICE FISCALE	DIRITTI E ONERI REALI
1	RAETIA SGR S.P.A. con sede in TRENTO	02479130219	(1) Proprieta` per 1/1 fino al 31/03/2009
DATI DERIVANTI DA		COSTITUZIONE del 20/09/2010 n. 1234.1/2010 in atti dal 20/09/2010 (protocollo n. RA0110217) Registrazione: COSTITUZIONE	

Situazione degli intestati dal 31/03/2009

N.	DATI ANAGRAFICI	CODICE FISCALE	DIRITTI E ONERI REALI
1	FONDO COMUNE DI INVESTIMENTO DI TIPO CHIUSO RISERVATO AD INVESTITORI QUALIFICATI DIAPHORA 1 con sede in TRENTO	02479130219	(1) Proprieta` per 1/1
DATI DERIVANTI DA		ISTRUMENTO (ATTO PUBBLICO) del 31/03/2009 Voltura n. 3874.1/2015 in atti dal 24/07/2015 (protocollo n. RA0070787) Repertorio n.: 22775 Rogante: MONICA GIANNOTTI Sede: ROMA Registrazione: UU Sede: ROMA n: 6303 del 01/04/2009 ATTO DI RETT. DI APPORTO A FONDO COMUNE	

Unità immobiliari n. 1

Tributi erariali: Euro 0,90

Visura telematica

* Codice Fiscale Validato in Anagrafe Tributaria

Visura storica per immobile

Situazione degli atti informatizzati dall'impianto meccanografico al 10/12/2015

Dati della richiesta	Comune di RAVENNA (Codice: H199)
Catasto Fabbricati	Provincia di RAVENNA Sez. Urb.: RA Foglio: 105 Particella: 1337 Sub.: 99

INTESTATO

1	FONDO COMUNE DI INVESTIMENTO DI TIPO CHIUSO RISERVATO AD INVESTITORI QUALIFICATI DIAPHORA 1 con sede in TRENTO	02479130219*	(1) Proprieta` per 1/1
---	---	--------------	------------------------

Unità immobiliare dal 11/03/2014

N.	DATI IDENTIFICATIVI				DATI DI CLASSAMENTO							DATI DERIVANTI DA
	Sezione Urbana	Foglio	Particella	Sub	Zona Cens.	Micro Zona	Categoria	Classe	Consistenza	Superficie Catastale	Rendita	
1	RA	105	1337	99	1		C/6	2	12 m ²	Totale: 12 m ²	Euro 63,83	Variazione del 11/03/2014 - Superfici art. 14 DL 201/2011
Indirizzo				VIA CARLO LEVI piano: S1;								
Annotazioni				Classamento e rendita validati (D.M. 701/94)								

Situazione dell'unità immobiliare dal 02/05/2011

N.	DATI IDENTIFICATIVI				DATI DI CLASSAMENTO							DATI DERIVANTI DA
	Sezione Urbana	Foglio	Particella	Sub	Zona Cens.	Micro Zona	Categoria	Classe	Consistenza	Superficie Catastale	Rendita	
1	RA	105	1337	99	1		C/6	2	12 m ²		Euro 63,83	VARIAZIONE PER CLASSAMENTO del 02/05/2011 n. 11391.1/2011 in atti dal 02/05/2011 (protocollo n. RA0052423) VARIAZIONE DI CLASSAMENTO
Indirizzo				, VIA CARLO LEVI piano: S1;								
Annotazioni				Classamento e rendita validati (D.M. 701/94)								

Situazione dell'unità immobiliare dal 20/09/2010

N.	DATI IDENTIFICATIVI				DATI DI CLASSAMENTO							DATI DERIVANTI DA
	Sezione Urbana	Foglio	Particella	Sub	Zona Cens.	Micro Zona	Categoria	Classe	Consistenza	Superficie Catastale	Rendita	
1	RA	105	1337	99	1		C/6	2	12 m ²		Euro 63,83	COSTITUZIONE del 20/09/2010 n. 1234.1/2010 in atti dal 20/09/2010 (protocollo n. RA0110217) COSTITUZIONE
Indirizzo				, VIA CARLO LEVI piano: S1;								

Annotazioni	classamento e rendita proposti (D.M. 701/94)	Fine
--------------------	--	------

Situazione degli intestati dal 20/09/2010

N.	DATI ANAGRAFICI	CODICE FISCALE	DIRITTI E ONERI REALI
1	RAETIA SGR S.P.A. con sede in TRENTO	02479130219	(1) Proprieta` per 1/1 fino al 31/03/2009
DATI DERIVANTI DA		COSTITUZIONE del 20/09/2010 n. 1234.1/2010 in atti dal 20/09/2010 (protocollo n. RA0110217) Registrazione: COSTITUZIONE	

Situazione degli intestati dal 31/03/2009

N.	DATI ANAGRAFICI	CODICE FISCALE	DIRITTI E ONERI REALI
1	FONDO COMUNE DI INVESTIMENTO DI TIPO CHIUSO RISERVATO AD INVESTITORI QUALIFICATI DIAPHORA 1 con sede in TRENTO	02479130219	(1) Proprieta` per 1/1
DATI DERIVANTI DA		ISTRUMENTO (ATTO PUBBLICO) del 31/03/2009 Voltura n. 3874.1/2015 in atti dal 24/07/2015 (protocollo n. RA0070787) Repertorio n.: 22775 Rogante: MONICA GIANNOTTI Sede: ROMA Registrazione: UU Sede: ROMA n: 6303 del 01/04/2009 ATTO DI RETT. DI APPORTO A FONDO COMUNE	

Unità immobiliari n. 1

Tributi erariali: Euro 0,90

Visura telematica

* Codice Fiscale Validato in Anagrafe Tributaria

**Agenzia del Territorio
CATASTO FABBRICATI
Ufficio Provinciale di
Ravenna**

Dichiarazione protocollo n. RA0092759 del 18/06/2009

Planimetria di u.i.u. in Comune di Ravenna

Via Carlo Levi

civ. 29

Identificativi Catastali:

Sezione: RA

Foglio: 105

Particella: 1251

Subalterno: 5

Compilata da:
Barsantini Alessandro

Iscritto all'albo:
Geometri

Prov. Bologna

N. 3247

Scheda n. 1

Scala 1:200

PIANO TERRA H:270

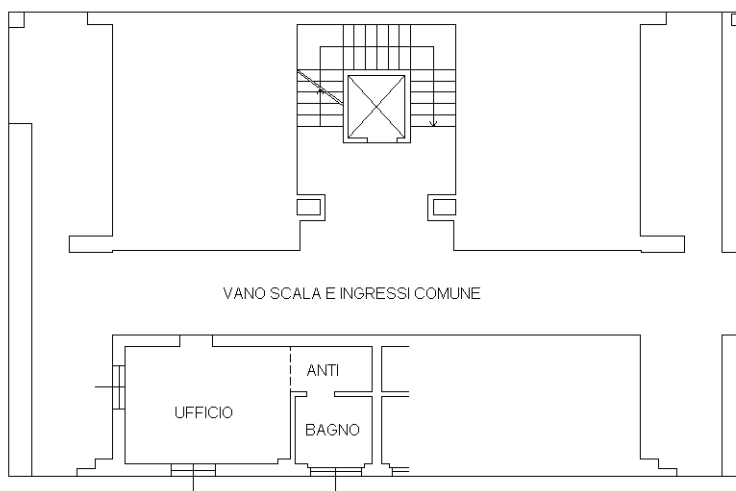

PIANO INTERRATO H:240



Catastro dei Fabbricati - Situazione al 09/12/2015 - Comune di RAVENNA (H199) - < Sez. Urb.: RA - Foglio: 105 - Particella: 1251 - Subalterno: 5 >
VIA CARLO LEVI n. 29 piano: T-S1;

10 metri

Ultima planimetria in atti



**Agenzia del Territorio
CATASTO FABBRICATI
Ufficio Provinciale di
Ravenna**

Dichiarazione protocollo n. RA0092759 del 18/06/2009

Planimetria di u.i.u. in Comune di Ravenna

Via Carlo Levi

civ. 23

Identificativi Catastali:

Sezione: RA

Foglio: 105

Particella: 1251

Subalterno: 107

Compilata da:

Barsantini Alessandro

Iscritto all'albo:

Geometri

Prov. Bologna

N. 3247

Scheda n. 1

Scala 1:200

PIANO INTERRATO H:240

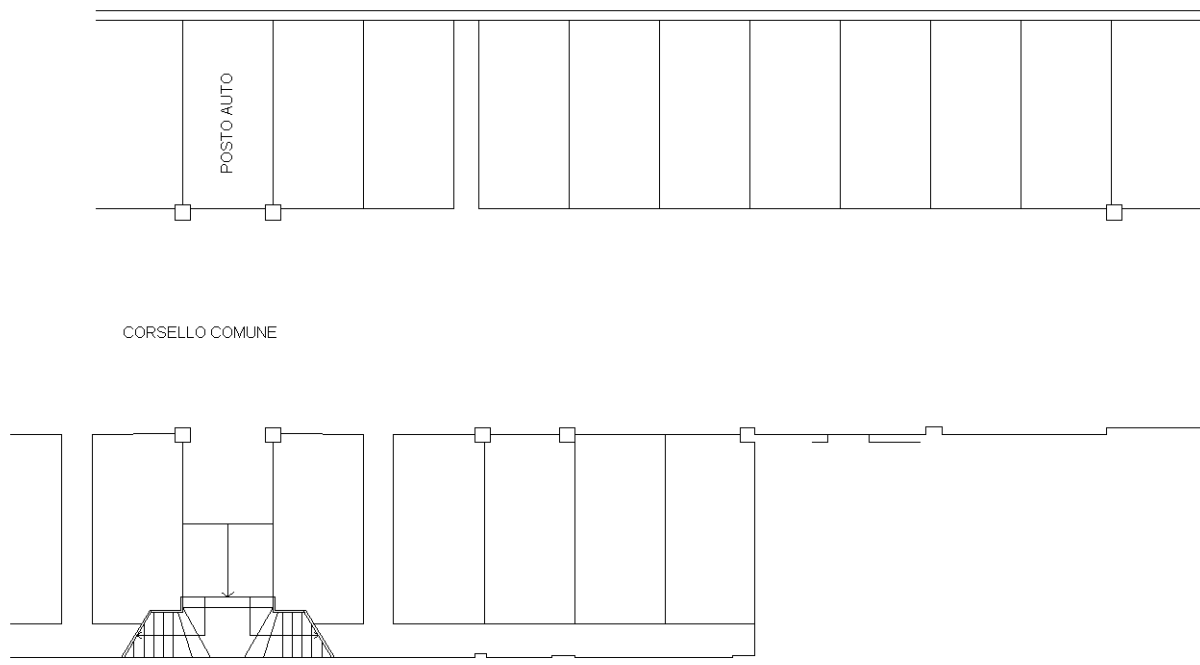

10 metri

Catasto dei Fabbricati - Situazione al 09/12/2015 - Comune di RAVENNA (H199) - < Sez. Urb.: RA - Foglio: 105 - Particella: 1251 - Subalterno: 107 >
VIA CARLO LEVI n. 23 piano: S1;

Ultima planimetria in atti



**Agenzia del Territorio
CATASTO FABBRICATI
Ufficio Provinciale di
Ravenna**

Dichiarazione protocollo n. RA0092759 del 18/06/2009

Planimetria di u.i.u. in Comune di Ravenna

Via Carlo Levi

civ. 23

Identificativi Catastali:

Sezione: RA

Foglio: 105

Particella: 1251

Subalterno: 108

Compilata da:
Barsantini Alessandro

Iscritto all'albo:
Geometri

Prov. Bologna

N. 3247

Scheda n. 1

Scala 1:200

PIANO INTERRATO H:240

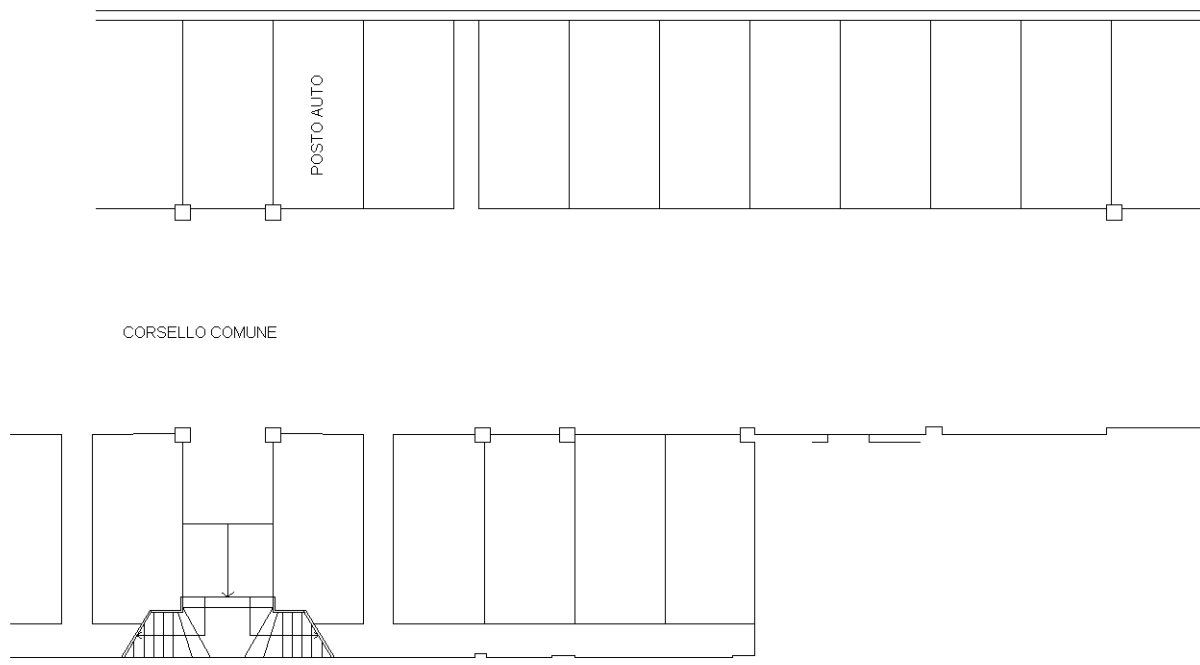

10 metri

Catasto dei Fabbricati - Situazione al 09/12/2015 - Comune di RAVENNA (H199) - < Sez. Urb.: RA - Foglio: 105 - Particella: 1251 - Subalterno: 108 >
VIA CARLO LEVI n. 23 piano: S1;

Ultima planimetria in atti

**Agenzia del Territorio
CATASTO FABBRICATI
Ufficio Provinciale di
Ravenna**

Dichiarazione protocollo n. RA0092759 del 18/06/2009

Planimetria di u.i.u. in Comune di Ravenna

Via Carlo Levi

civ. 23

Identificativi Catastali:

Sezione: RA

Foglio: 105

Particella: 1251

Subalterno: 110

Compilata da:

Barsantini Alessandro

Iscritto all'albo:

Geometri

Prov. Bologna

N. 3247

Scheda n. 1

Scala 1:200

PIANO INTERRATO H:240

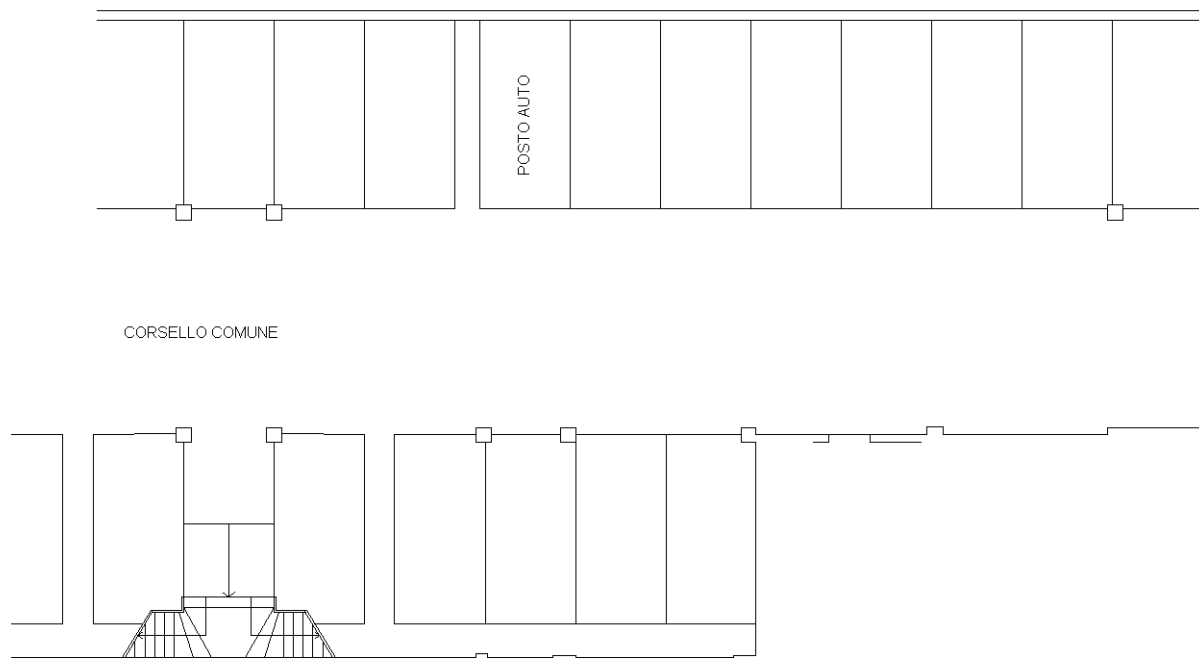

10 metri

Catasto dei Fabbricati - Situazione al 09/12/2015 - Comune di RAVENNA (H199) - < Sez. Urb.: RA - Foglio: 105 - Particella: 1251 - Subalterno: 110 >
VIA CARLO LEVI n. 23 piano: S1;

Ultima planimetria in atti



**Agenzia del Territorio
CATASTO FABBRICATI
Ufficio Provinciale di
Ravenna**

Dichiarazione protocollo n. RA0092759 del 18/06/2009

Planimetria di u.i.u. in Comune di Ravenna

Via Carlo Levi

civ. 23

Identificativi Catastali:

Sezione: RA

Foglio: 105

Particella: 1251

Subalterno: 117

Compilata da:
Barsantini Alessandro

Iscritto all'albo:
Geometri

Prov. Bologna

N. 3247

Scheda n. 1

Scala 1:200

PIANO INTERRATO H:240

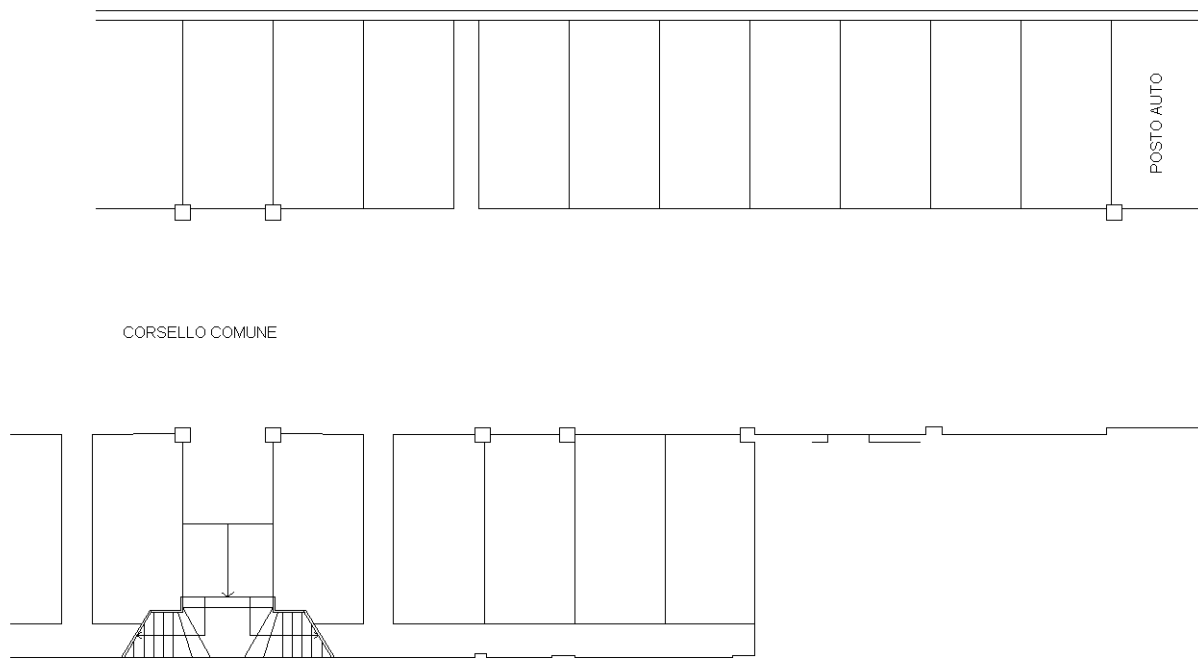

10 metri

Catasto dei Fabbricati - Situazione al 09/12/2015 - Comune di RAVENNA (H199) - < Sez. Urb.: RA - Foglio: 105 - Particella: 1251 - Subalterno: 117 >
VIA CARLO LEVI n. 23 piano: S1;

Ultima planimetria in atti



**Agenzia del Territorio
CATASTO FABBRICATI
Ufficio Provinciale di
Ravenna**

Dichiarazione protocollo n. RA0092759 del 18/06/2009

Planimetria di u.i.u. in Comune di Ravenna

Via Carlo Levi

civ. 29

Identificativi Catastali:

Sezione: RA
Foglio: 105
Particella: 1251
Subalterno: 12

Compilata da:
Barsantini Alessandro

Iscritto all'albo:
Geometri

Prov. Bologna

N. 3247

Scheda n. 1

Scala 1:200

PIANO SECONDO H:270

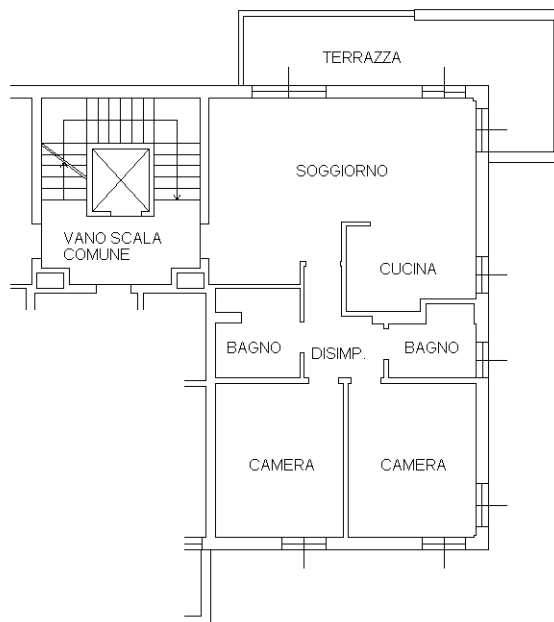

PIANO INTERRATO H:240



Catasto dei Fabbricati - Situazione al 09/12/2015 - Comune di RAVENNA (H199) - < Sez. Urb.: RA - Foglio: 105 - Particella: 1251 - Subalterno: 12 >
VIA CARLO LEVI n. 29 piano: 2-S1;

10 metri

Ultima planimetria in atti



**Agenzia del Territorio
CATASTO FABBRICATI
Ufficio Provinciale di
Ravenna**

Dichiarazione protocollo n. RA0092759 del 18/06/2009

Planimetria di u.i.u. in Comune di Ravenna

Via Carlo Levi

civ. 23

Identificativi Catastali:

Sezione: RA

Foglio: 105

Particella: 1251

Subalterno: 120

Compilata da:
Barsantini Alessandro

Iscritto all'albo:
Geometri

Prov. Bologna

N. 3247

Scheda n. 1

Scala 1:200

PIANO INTERRATO H:240

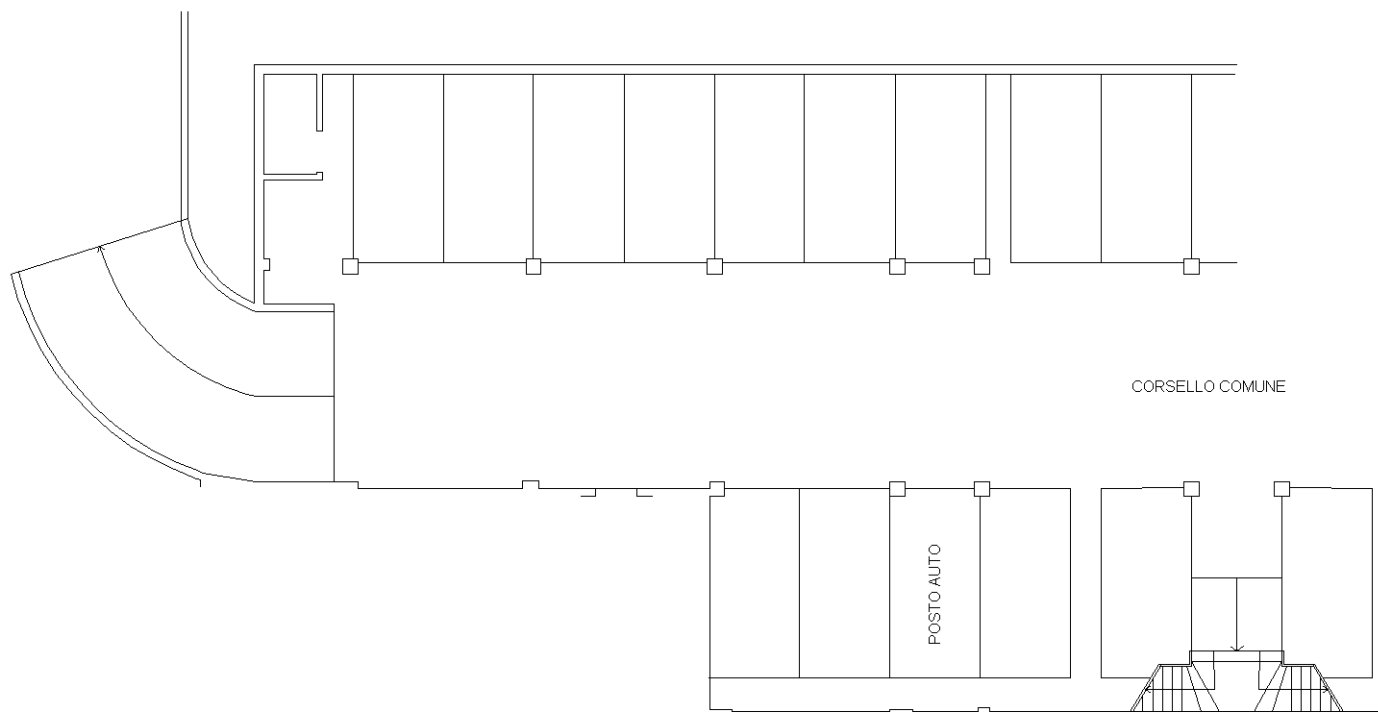

10 metri

Catastro dei Fabbricati - Situazione al 09/12/2015 - Comune di RAVENNA (H199) - < Sez. Urb.: RA - Foglio: 105 - Particella: 1251 - Subalterno: 120 >
VIA CARLO LEVI n. 23 piano: S1;

Ultima planimetria in atti



**Agenzia del Territorio
CATASTO FABBRICATI
Ufficio Provinciale di
Ravenna**

Dichiarazione protocollo n. RA0092759 del 18/06/2009

Planimetria di u.i.u. in Comune di Ravenna

Via Carlo Levi

civ. 23

Identificativi Catastali:

Sezione: RA
Foglio: 105
Particella: 1251
Subalterno: 121

Compilata da:
Barsantini Alessandro
Iscritto all'albo:
Geometri

Prov. Bologna

N. 3247

Scheda n. 1

Scala 1:200

PIANO INTERRATO H:240

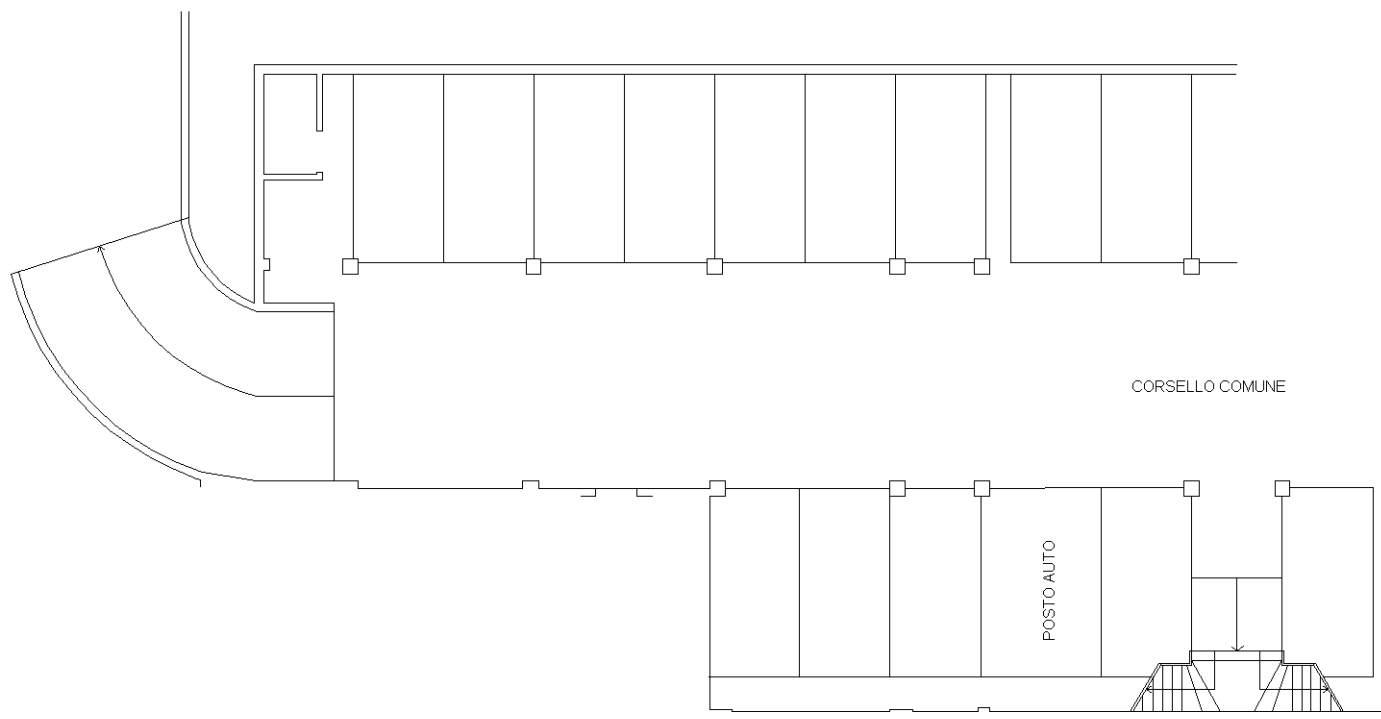

10 metri

Catastro dei Fabbricati - Situazione al 09/12/2015 - Comune di RAVENNA (H199) - < Sez. Urb.: RA - Foglio: 105 - Particella: 1251 - Subalterno: 121 >
VIA CARLO LEVI n. 23 piano: S1;

Ultima planimetria in atti



**Agenzia del Territorio
CATASTO FABBRICATI
Ufficio Provinciale di
Ravenna**

Dichiarazione protocollo n. RA0092759 del 18/06/2009

Planimetria di u.i.u. in Comune di Ravenna

Via Carlo Levi

civ. 23

Identificativi Catastali:

Sezione: RA

Foglio: 105

Particella: 1251

Subalterno: 123

Compilata da:
Barsantini Alessandro

Iscritto all'albo:
Geometri

Prov. Bologna

N. 3247

Scheda n. 1

Scala 1:200

PIANO INTERRATO H:240

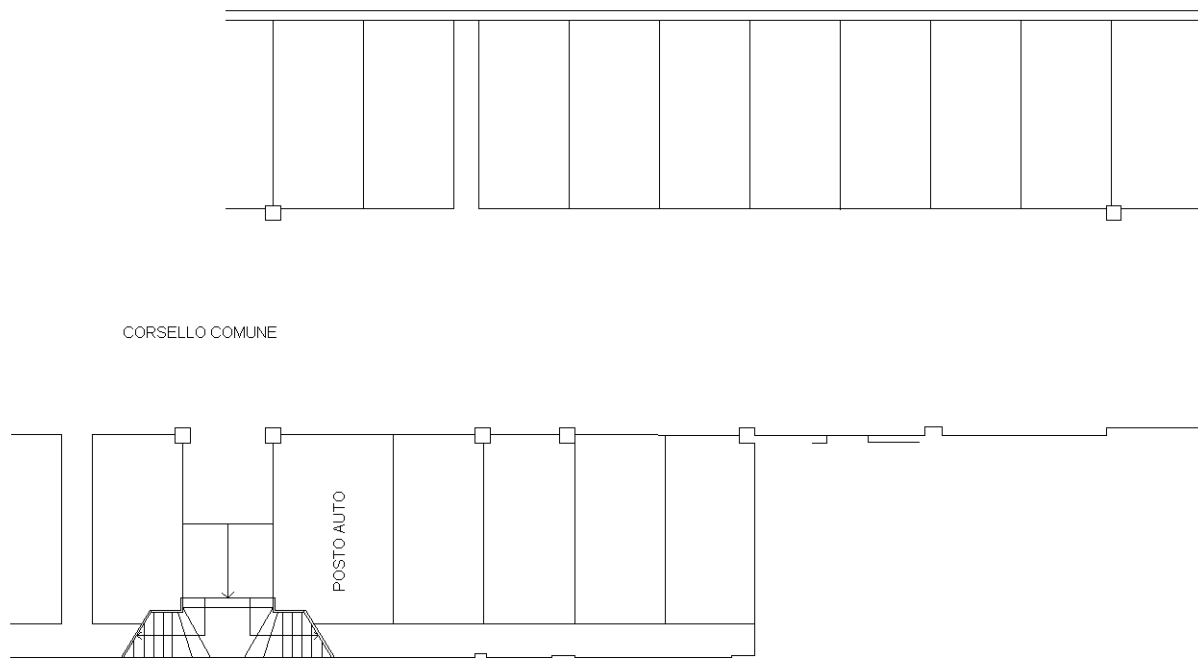

Catasto dei Fabbricati - Situazione al 09/12/2015 - Comune di RAVENNA (H199) - < Sez. Urb.: RA - Foglio: 105 - Particella: 1251 - Subalterno: 123 >
VIA CARLO LEVI n. 23 piano: S1;

Ultima planimetria in atti



**Agenzia del Territorio
CATASTO FABBRICATI
Ufficio Provinciale di
Ravenna**

Dichiarazione protocollo n. RA0092759 del 18/06/2009

Planimetria di u.i.u. in Comune di Ravenna

Via Carlo Levi

civ. 27

Identificativi Catastali:

Sezione: RA

Foglio: 105

Particella: 1251

Subalterno: 19

Compilata da:

Barsantini Alessandro

Iscritto all'albo:

Geometri

Prov. Bologna

N. 3247

Scheda n. 1

Scala 1:200

PIANO TERRA H:270

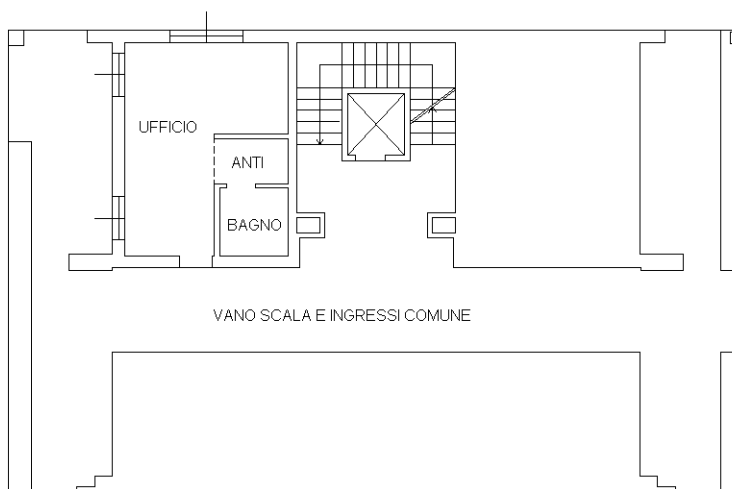

PIANO INTERRATO H:240



Catastro dei Fabbricati - Situazione al 09/12/2015 - Comune di RAVENNA (H199) - < Sez. Urb.: RA - Foglio: 105 - Particella: 1251 - Subalterno: 19 >
VIA CARLO LEVI n. 27 piano: T-S1;

10 metri

Ultima planimetria in atti



**Agenzia del Territorio
CATASTO FABBRICATI
Ufficio Provinciale di
Ravenna**

Dichiarazione protocollo n. RA0092759 del 18/06/2009

Planimetria di u.i.u. in Comune di Ravenna

Via Carlo Levi

civ. 27

Identificativi Catastali:

Sezione: RA
Foglio: 105
Particella: 1251
Subalterno: 20

Compilata da:
Barsantini Alessandro

Iscritto all'albo:
Geometri

Prov. Bologna

N. 3247

Scheda n. 1

Scala 1:200

PIANO TERRA H:270

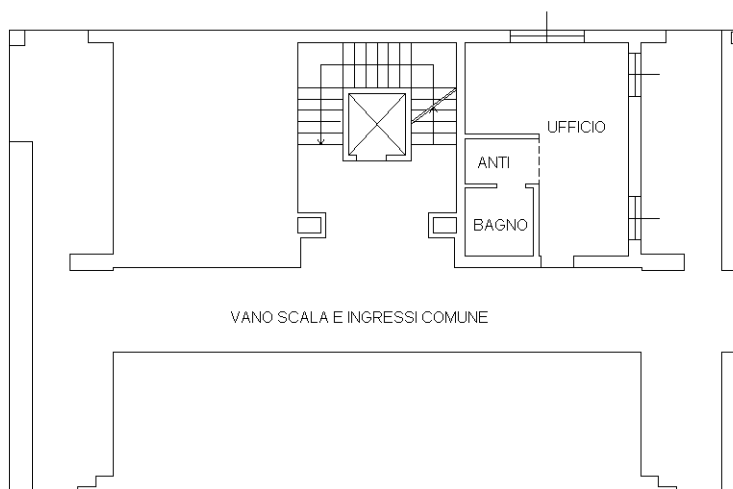

PIANO INTERRATO H:240



Catasto dei Fabbricati - Situazione al 09/12/2015 - Comune di RAVENNA (H199) - < Sez. Urb.: RA - Foglio: 105 - Particella: 1251 - Subalterno: 20 >
VIA CARLO LEVI n. 27 piano: T-S1;

10 metri

Ultima planimetria in atti



**Agenzia del Territorio
CATASTO FABBRICATI
Ufficio Provinciale di
Ravenna**

Dichiarazione protocollo n. RA0092759 del 18/06/2009

Planimetria di u.i.u. in Comune di Ravenna

Via Carlo Levi

civ. 27

Identificativi Catastali:

Sezione: RA

Foglio: 105

Particella: 1251

Subalterno: 21

Compilata da:
Barsantini Alessandro

Iscritto all'albo:
Geometri

Prov. Bologna

N. 3247

Scheda n. 1

Scala 1:200

PIANO TERRA H:270

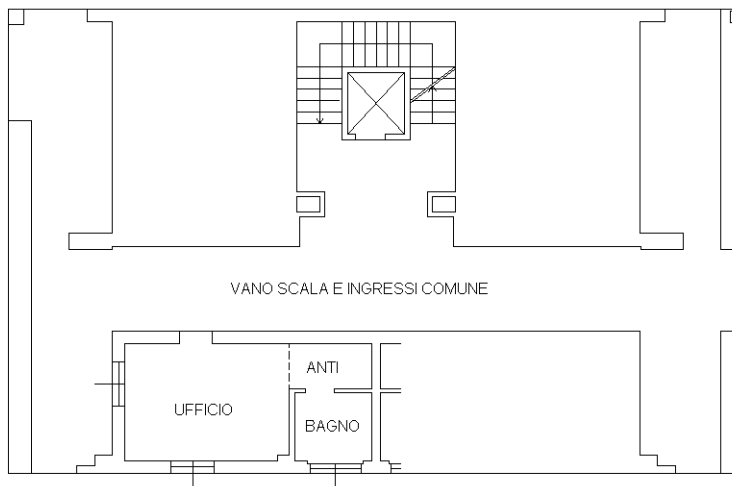

10 metri

Catasto dei Fabbricati - Situazione al 09/12/2015 - Comune di RAVENNA (H199) - < Sez. Urb.: RA - Foglio: 105 - Particella: 1251 - Subalterno: 21 >
VIA CARLO LEVI n. 27 piano: T;

Ultima planimetria in atti



**Agenzia del Territorio
CATASTO FABBRICATI
Ufficio Provinciale di
Ravenna**

Dichiarazione protocollo n. RA0092759 del 18/06/2009

Planimetria di u.i.u. in Comune di Ravenna

Via Carlo Levi

civ. 27

Identificativi Catastali:

Sezione: RA

Foglio: 105

Particella: 1251

Subalterno: 22

Compilata da:
Barsantini Alessandro

Iscritto all'albo:
Geometri

Prov. Bologna

N. 3247

Scheda n. 1

Scala 1:200

PIANO TERRA H:270

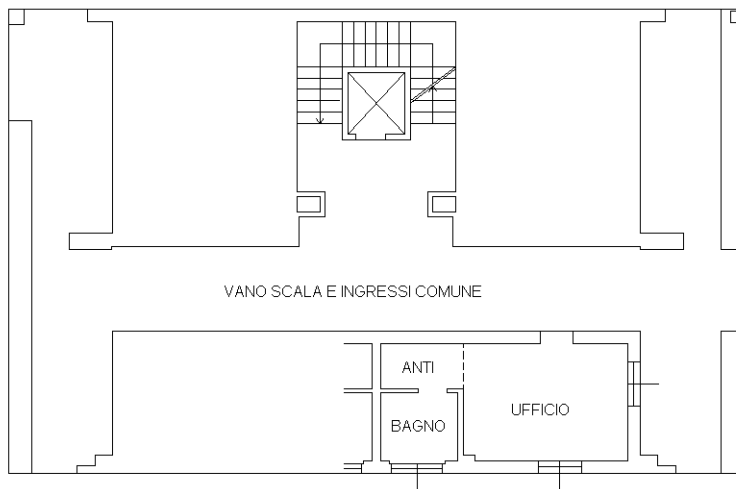

PIANO INTERRATO H:240



Catasto dei Fabbricati - Situazione al 09/12/2015 - Comune di RAVENNA (H199) - < Sez. Urb.: RA - Foglio: 105 - Particella: 1251 - Subalterno: 22 >
VIA CARLO LEVI n. 27 piano: T-S1;

10 metri

Ultima planimetria in atti



**Agenzia del Territorio
CATASTO FABBRICATI
Ufficio Provinciale di
Ravenna**

Dichiarazione protocollo n. RA0092759 del 18/06/2009

Planimetria di u.i.u. in Comune di Ravenna

Via Carlo Levi

civ. 23

Identificativi Catastali:

Sezione: RA

Foglio: 105

Particella: 1251

Subalterno: 35

Compilata da:
Barsantini Alessandro

Iscritto all'albo:
Geometri

Prov. Bologna

N. 3247

Scheda n. 1

Scala 1:200

PIANO TERRA H:270

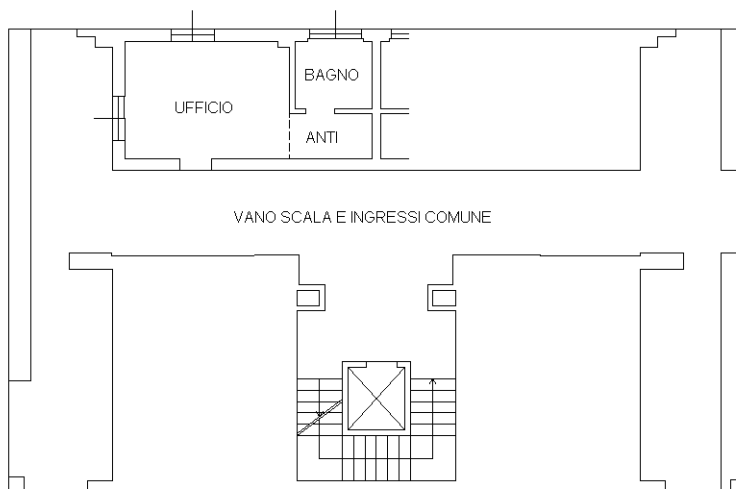

PIANO INTERRATO H:240



Catasto dei Fabbricati - Situazione al 09/12/2015 - Comune di RAVENNA (H199) - < Sez. Urb.: RA - Foglio: 105 - Particella: 1251 - Subalterno: 35 >
VIA CARLO LEVI n. 23 piano: T-S1;

10 metri

Ultima planimetria in atti



**Agenzia del Territorio
CATASTO FABBRICATI
Ufficio Provinciale di
Ravenna**

Dichiarazione protocollo n. RA0092759 del 18/06/2009

Planimetria di u.i.u. in Comune di Ravenna

Via Carlo Levi

civ. 23

Identificativi Catastali:

Sezione: RA
Foglio: 105
Particella: 1251
Subalterno: 36

Compilata da:
Barsantini Alessandro
Iscritto all'albo:
Geometri

Prov. Bologna

N. 3247

Scheda n. 1

Scala 1:200

PIANO TERRA H:270

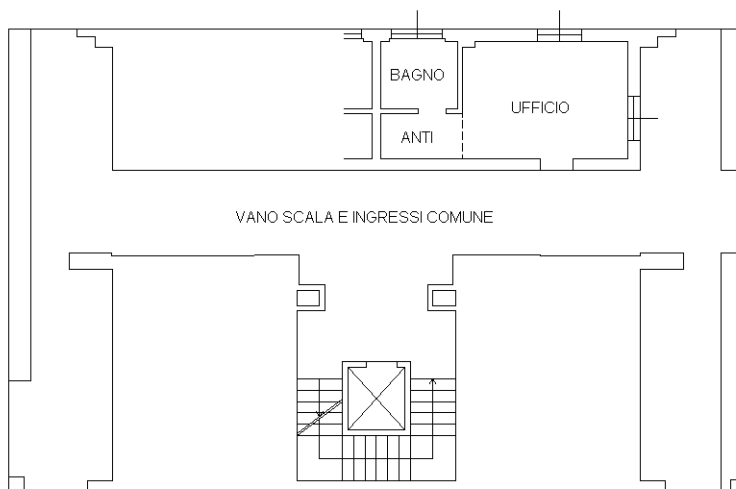

10 metri

Catasto dei Fabbricati - Situazione al 09/12/2015 - Comune di RAVENNA (H199) - < Sez. Urb.: RA - Foglio: 105 - Particella: 1251 - Subalterno: 36 >
VIA CARLO LEVI n. 23 piano: T;

Ultima planimetria in atti



**Agenzia del Territorio
CATASTO FABBRICATI
Ufficio Provinciale di
Ravenna**

Dichiarazione protocollo n. RA0092759 del 18/06/2009

Planimetria di u.i.u. in Comune di Ravenna

Via Carlo Levi

civ. 23

Identificativi Catastali:

Sezione: RA

Foglio: 105

Particella: 1251

Subalterno: 37

Compilata da:

Barsantini Alessandro

Iscritto all'albo:

Geometri

Prov. Bologna

N. 3247

Scheda n. 1

Scala 1:200

PIANO TERRA H:270

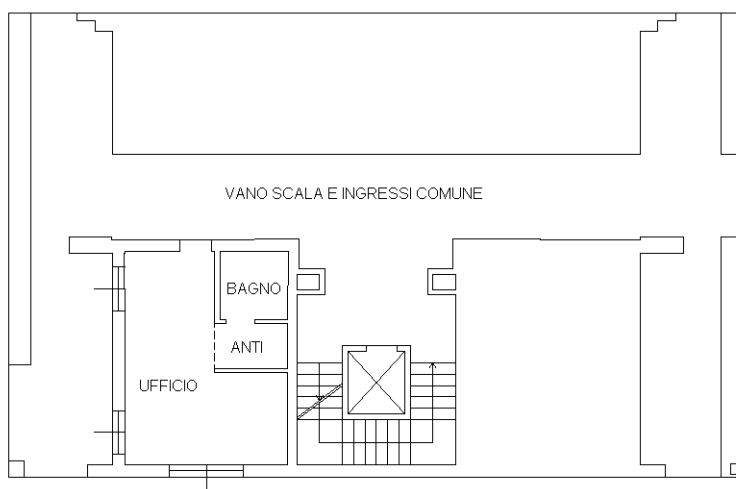

PIANO INTERRATO H:240



Catasto dei Fabbricati - Situazione al 09/12/2015 - Comune di RAVENNA (H199) - < Sez. Urb.: RA - Foglio: 105 - Particella: 1251 - Subalterno: 37 >
VIA CARLO LEVI n. 23 piano: T-S1;

10 metri

Ultima planimetria in atti



**Agenzia del Territorio
CATASTO FABBRICATI
Ufficio Provinciale di
Ravenna**

Dichiarazione protocollo n. RA0092759 del 18/06/2009

Planimetria di u.i.u. in Comune di Ravenna

Via Carlo Levi

civ. 23

Identificativi Catastali:

Sezione: RA
Foglio: 105
Particella: 1251
Subalterno: 38

Compilata da:
Barsantini Alessandro
Iscritto all'albo:
Geometri

Prov. Bologna

N. 3247

Scheda n. 1

Scala 1:200

PIANO TERRA H:270

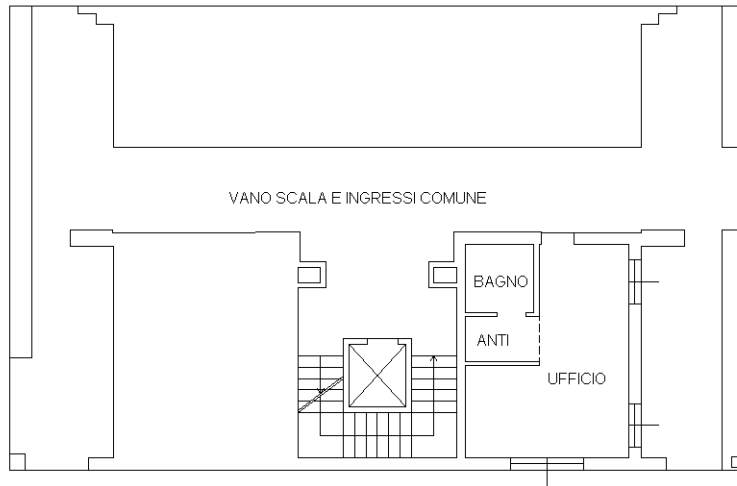

PIANO INTERRATO H:240



Catasto dei Fabbricati - Situazione al 09/12/2015 - Comune di RAVENNA (H199) - < Sez. Urb.: RA - Foglio: 105 - Particella: 1251 - Subalterno: 38 >
VIA CARLO LEVI n. 23 piano: T-S1;

10 metri

Ultima planimetria in atti



**Agenzia del Territorio
CATASTO FABBRICATI
Ufficio Provinciale di
Ravenna**

Dichiarazione protocollo n. RA0092759 del 18/06/2009

Planimetria di u.i.u. in Comune di Ravenna

Via Carlo Levi

civ. 23

Identificativi Catastali:

Sezione: RA

Foglio: 105

Particella: 1251

Subalterno: 47

Compilata da:
Barsantini Alessandro

Iscritto all'albo:
Geometri

Prov. Bologna

N. 3247

Scheda n. 1

Scala 1:200

PIANO TERZO H:270

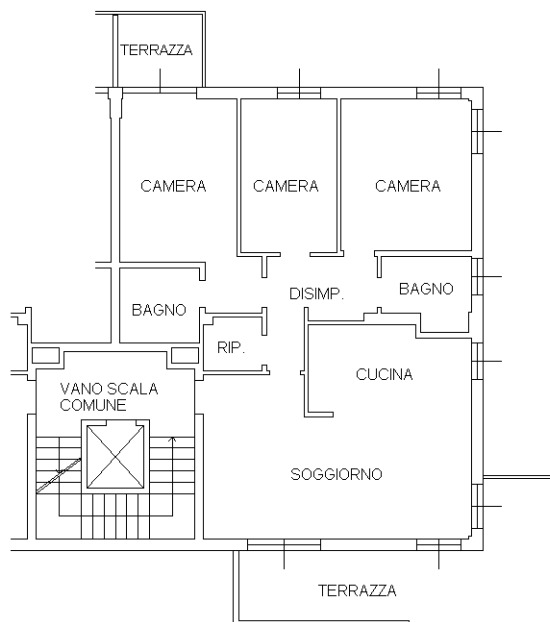

10 metri

PIANO INTERRATO H:240



Catastro dei Fabbricati - Situazione al 09/12/2015 - Comune di RAVENNA (H199) - < Sez. Urb.: RA - Foglio: 105 - Particella: 1251 - Subalterno: 47 >
VIA CARLO LEVI n. 23 piano: 3-S1;

Ultima planimetria in atti

**Agenzia del Territorio
CATASTO FABBRICATI
Ufficio Provinciale di
Ravenna**

Dichiarazione protocollo n. RA0092759 del 18/06/2009

Planimetria di u.i.u. in Comune di Ravenna

Via Carlo Levi

civ. 25

Identificativi Catastali:

Sezione: RA

Foglio: 105

Particella: 1251

Subalterno: 51

Compilata da:
Barsantini Alessandro

Iscritto all'albo:
Geometri

Prov. Bologna

N. 3247

Scheda n. 1

Scala 1:200

PIANO TERRA H:270

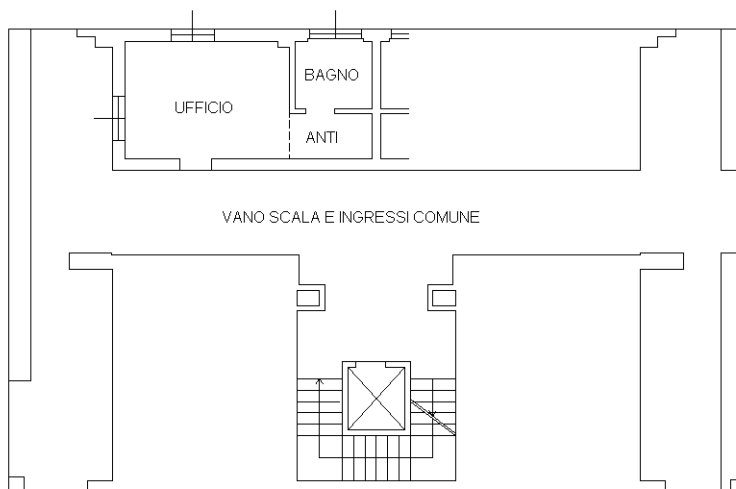

10 metri

Catasto dei Fabbricati - Situazione al 09/12/2015 - Comune di RAVENNA (H199) - < Sez. Urb.: RA - Foglio: 105 - Particella: 1251 - Subalterno: 51 >
VIA CARLO LEVI n. 25 piano: T;

Ultima planimetria in atti



**Agenzia del Territorio
CATASTO FABBRICATI
Ufficio Provinciale di
Ravenna**

Dichiarazione protocollo n. RA0092759 del 18/06/2009

Planimetria di u.i.u. in Comune di Ravenna

Via Carlo Levi

civ. 25

Identificativi Catastali:

Sezione: RA

Foglio: 105

Particella: 1251

Subalterno: 52

Compilata da:
Barsantini Alessandro

Iscritto all'albo:
Geometri

Prov. Bologna

N. 3247

Scheda n. 1

Scala 1:200

PIANO TERRA H:270

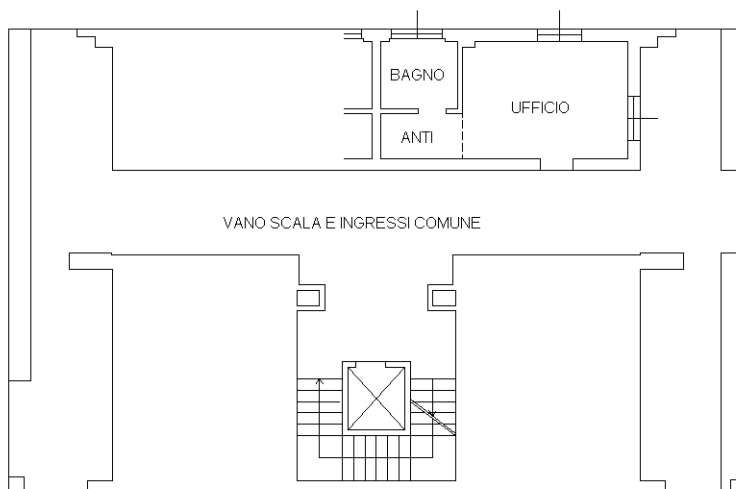

PIANO INTERRATO H:240



Catasto dei Fabbricati - Situazione al 09/12/2015 - Comune di RAVENNA (H199) - < Sez. Urb.: RA - Foglio: 105 - Particella: 1251 - Subalterno: 52 >
VIA CARLO LEVI n. 25 piano: T-S1;

10 metri

Ultima planimetria in atti

**Agenzia del Territorio
CATASTO FABBRICATI
Ufficio Provinciale di
Ravenna**

Dichiarazione protocollo n. RA0092759 del 18/06/2009

Planimetria di u.i.u. in Comune di Ravenna

Via Carlo Levi

civ. 25

Identificativi Catastali:

Sezione: RA

Foglio: 105

Particella: 1251

Subalterno: 53

Compilata da:
Barsantini Alessandro

Iscritto all'albo:
Geometri

Prov. Bologna

N. 3247

Scheda n. 1

Scala 1:200

PIANO TERRA H:270

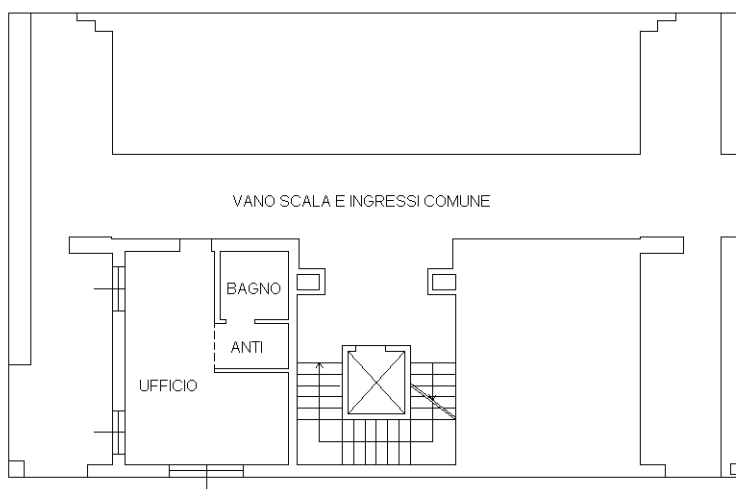

PIANO INTERRATO H:240



Catasto dei Fabbricati - Situazione al 09/12/2015 - Comune di RAVENNA (H199) - < Sez. Urb.: RA - Foglio: 105 - Particella: 1251 - Subalterno: 53 >
VIA CARLO LEVI n. 25 piano: T-S1;

10 metri

Ultima planimetria in atti

**Agenzia del Territorio
CATASTO FABBRICATI
Ufficio Provinciale di
Ravenna**

Dichiarazione protocollo n. RA0092759 del 18/06/2009

Planimetria di u.i.u. in Comune di Ravenna

Via Carlo Levi

civ. 25

Identificativi Catastali:

Sezione: RA
Foglio: 105
Particella: 1251
Subalterno: 54

Compilata da:
Barsantini Alessandro
Iscritto all'albo:
Geometri

Prov. Bologna

N. 3247

Scheda n. 1

Scala 1:200

PIANO TERRA H:270

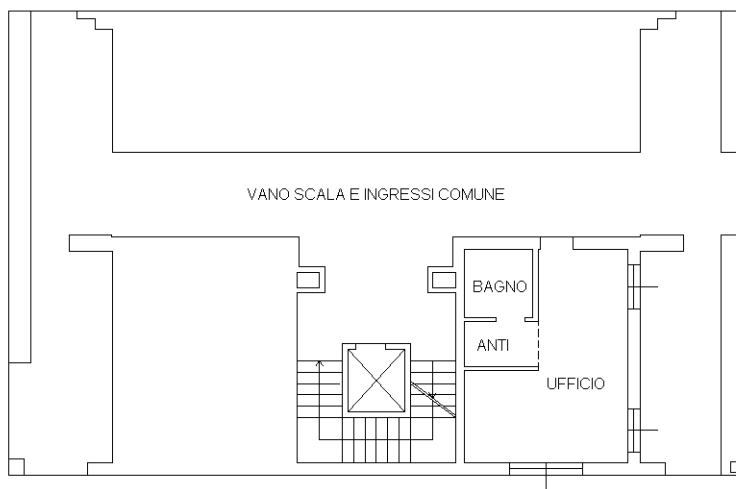

PIANO INTERRATO H:240



Catasto dei Fabbricati - Situazione al 09/12/2015 - Comune di RAVENNA (H199) - < Sez. Urb.: RA - Foglio: 105 - Particella: 1251 - Subalterno: 54 >
VIA CARLO LEVI n. 25 piano: T-S1;

10 metri

Ultima planimetria in atti

**Agenzia del Territorio
CATASTO FABBRICATI
Ufficio Provinciale di
Ravenna**

Dichiarazione protocollo n. RA0092759 del 18/06/2009

Planimetria di u.i.u. in Comune di Ravenna

Via Carlo Levi

civ. 29

Identificativi Catastali:

Sezione: RA

Foglio: 105

Particella: 1251

Subalterno: 72

Compilata da:

Barsantini Alessandro

Iscritto all'albo:

Geometri

Prov. Bologna

N. 3247

Scheda n. 1

Scala 1:200

PIANO INTERRATO H:240

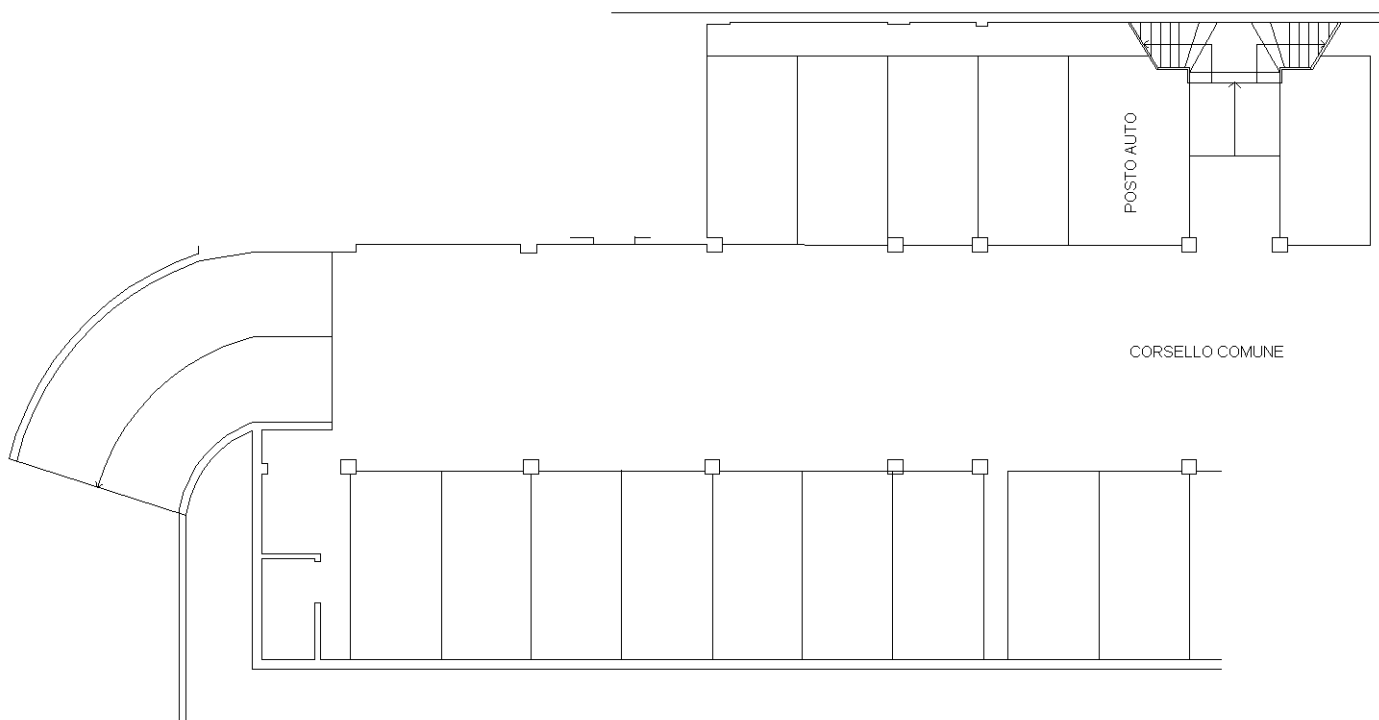

10 metri

Catasto dei Fabbricati - Situazione al 09/12/2015 - Comune di RAVENNA (H199) - < Sez. Urb.: RA - Foglio: 105 - Particella: 1251 - Subalterno: 72 >
VIA CARLO LEVI n. 29 piano: S1;

Ultima planimetria in atti



**Agenzia del Territorio
CATASTO FABBRICATI
Ufficio Provinciale di
Ravenna**

Dichiarazione protocollo n. RA0092759 del 18/06/2009

Planimetria di u.i.u. in Comune di Ravenna

Via Carlo Levi

civ. 29

Identificativi Catastali:

Sezione: RA

Foglio: 105

Particella: 1251

Subalterno: 73

Compilata da:

Barsantini Alessandro

Iscritto all'albo:

Geometri

Prov. Bologna

N. 3247

Scheda n. 1

Scala 1:200

PIANO INTERRATO H:240

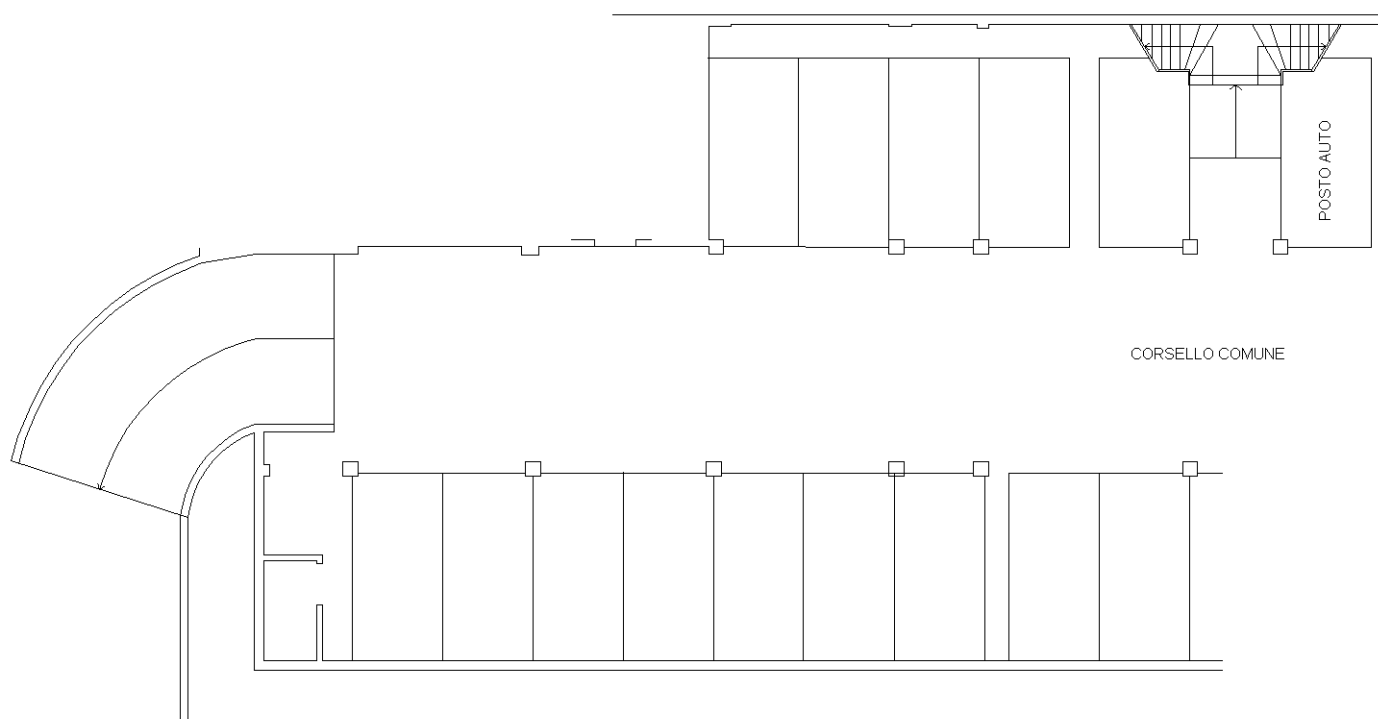

10 metri

Catasto dei Fabbricati - Situazione al 09/12/2015 - Comune di RAVENNA (H199) - < Sez. Urb.: RA - Foglio: 105 - Particella: 1251 - Subalterno: 73 >
VIA CARLO LEVI n. 29 piano: S1;

Ultima planimetria in atti



**Agenzia del Territorio
CATASTO FABBRICATI
Ufficio Provinciale di
Ravenna**

Dichiarazione protocollo n. RA0092759 del 18/06/2009

Planimetria di u.i.u. in Comune di Ravenna

Via Carlo Levi

civ. 29

Identificativi Catastali:

Sezione: RA

Foglio: 105

Particella: 1251

Subalterno: 83

Compilata da:

Barsantini Alessandro

Iscritto all'albo:

Geometri

Prov. Bologna

N. 3247

Scheda n. 1

Scala 1:200

PIANO INTERRATO H:240

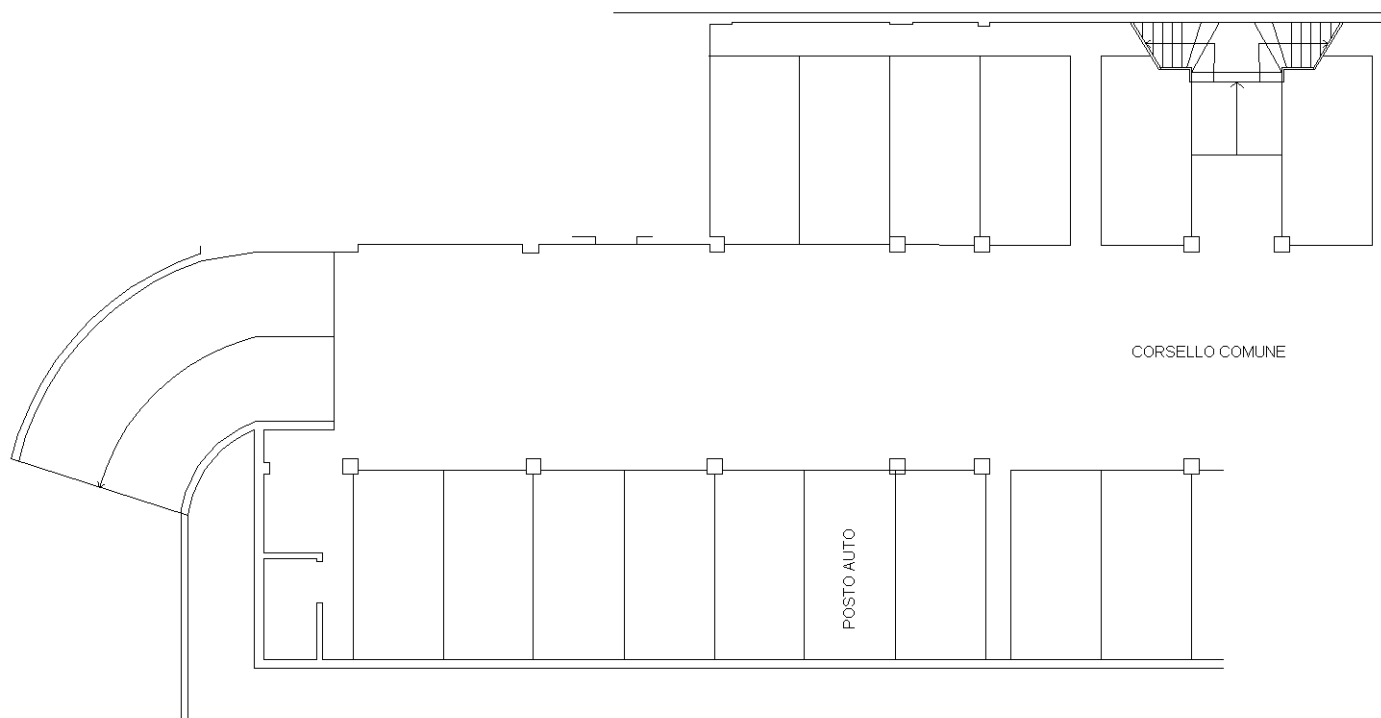

10 metri

CORSELLO COMUNE

POSTO AUTO



Catasto dei Fabbricati - Situazione al 09/12/2015 - Comune di RAVENNA (H199) - < Sez. Urb.: RA - Foglio: 105 - Particella: 1251 - Subalterno: 83 >
VIA CARLO LEVI n. 29 piano: S1;

Ultima planimetria in atti

**Agenzia del Territorio
CATASTO FABBRICATI
Ufficio Provinciale di
Ravenna**

Dichiarazione protocollo n. RA0092759 del 18/06/2009

Planimetria di u.i.u. in Comune di Ravenna

Via Carlo Levi

civ. 29

Identificativi Catastali:

Sezione: RA

Foglio: 105

Particella: 1251

Subalterno: 86

Compilata da:

Barsantini Alessandro

Iscritto all'albo:

Geometri

Prov. Bologna

N. 3247

Scheda n. 1

Scala 1:200

PIANO INTERRATO H:240

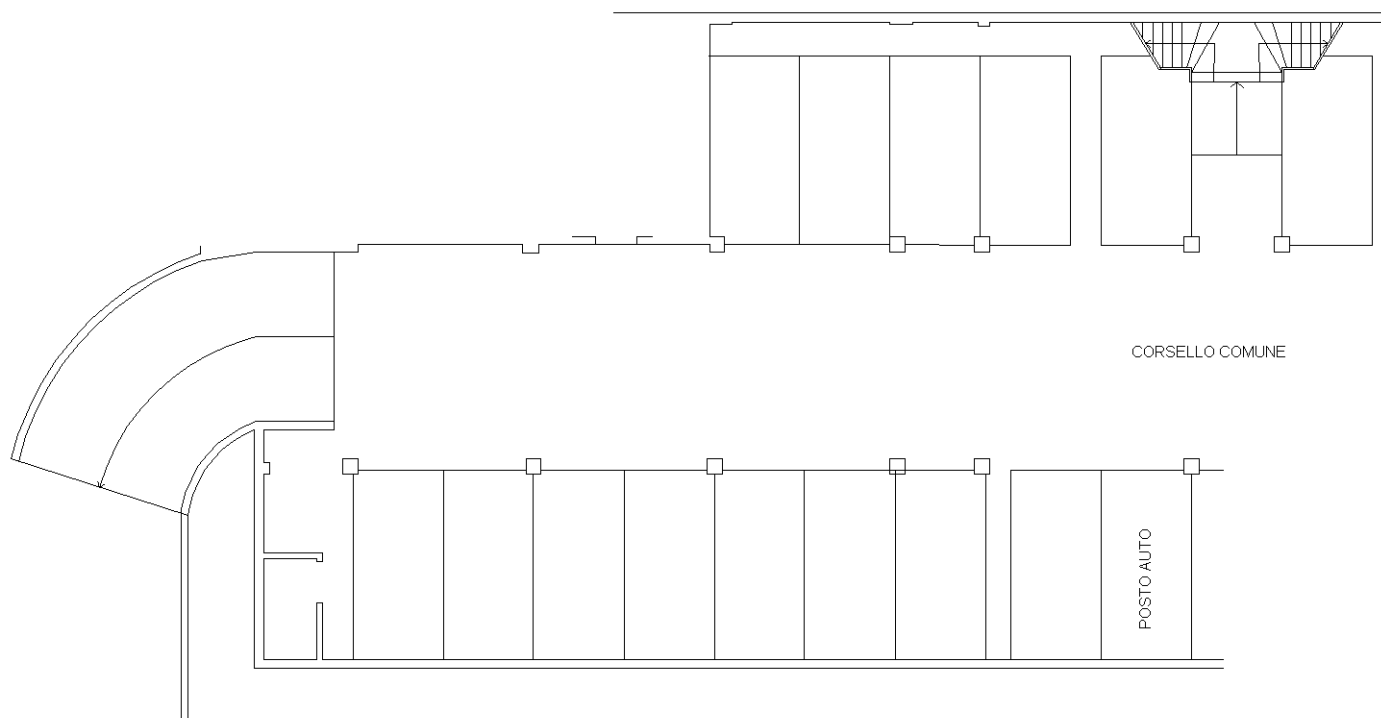

10 metri

Catasto dei Fabbricati - Situazione al 09/12/2015 - Comune di RAVENNA (H199) - < Sez. Urb.: RA - Foglio: 105 - Particella: 1251 - Subalterno: 86 >
VIA CARLO LEVI n. 29 piano: S1;

Ultima planimetria in atti



**Agenzia del Territorio
CATASTO FABBRICATI
Ufficio Provinciale di
Ravenna**

Dichiarazione protocollo n. RA0092759 del 18/06/2009

Planimetria di u.i.u. in Comune di Ravenna

Via Carlo Levi

civ. 29

Identificativi Catastali:

Sezione: RA

Foglio: 105

Particella: 1251

Subalterno: 88

Compilata da:

Barsantini Alessandro

Iscritto all'albo:

Geometri

Prov. Bologna

N. 3247

Scheda n. 1

Scala 1:200

PIANO INTERRATO H:240

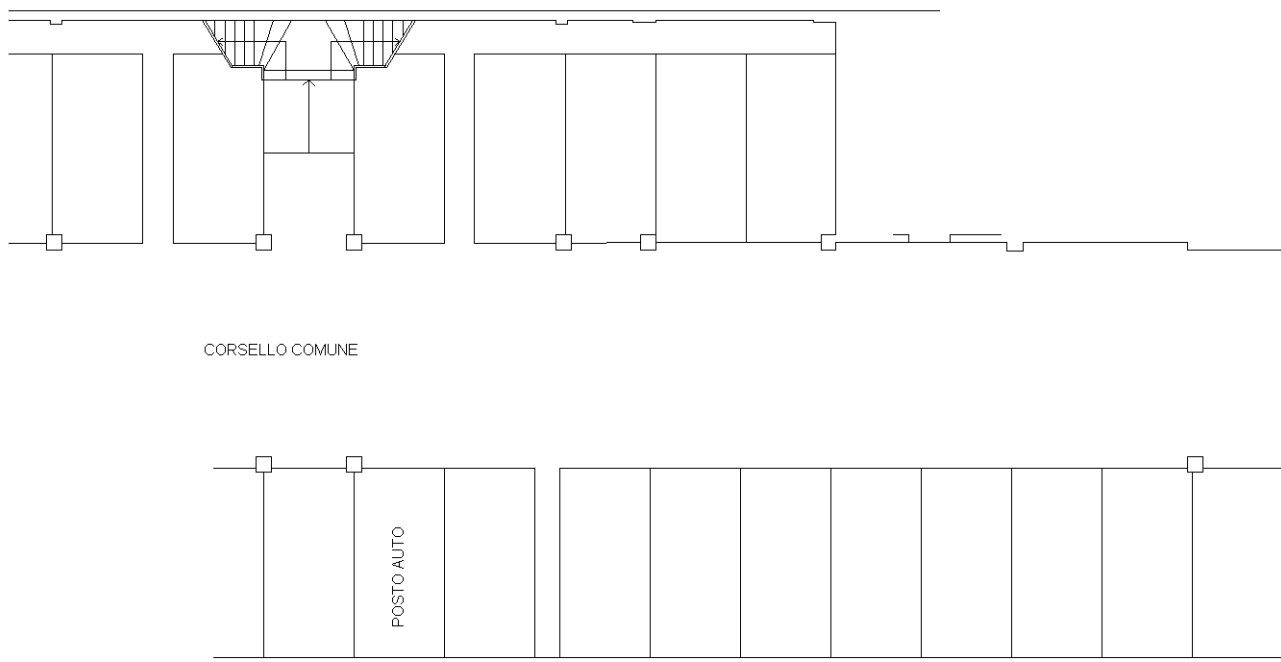

CORSELLO COMUNE

POSTO AUTO

10 metri



Catasto dei Fabbricati - Situazione al 09/12/2015 - Comune di RAVENNA (H199) - < Sez. Urb.: RA - Foglio: 105 - Particella: 1251 - Subalterno: 88 >
VIA CARLO LEVI n. 29 piano: S1;

Ultima planimetria in atti

**Agenzia del Territorio
CATASTO FABBRICATI
Ufficio Provinciale di
Ravenna**

Dichiarazione protocollo n. RA0092759 del 18/06/2009

Planimetria di u.i.u. in Comune di Ravenna

Via Carlo Levi

civ. 29

Identificativi Catastali:

Sezione: RA

Foglio: 105

Particella: 1251

Subalterno: 89

Compilata da:

Barsantini Alessandro

Iscritto all'albo:

Geometri

Prov. Bologna

N. 3247

Scheda n. 1

Scala 1:200

PIANO INTERRATO H:240

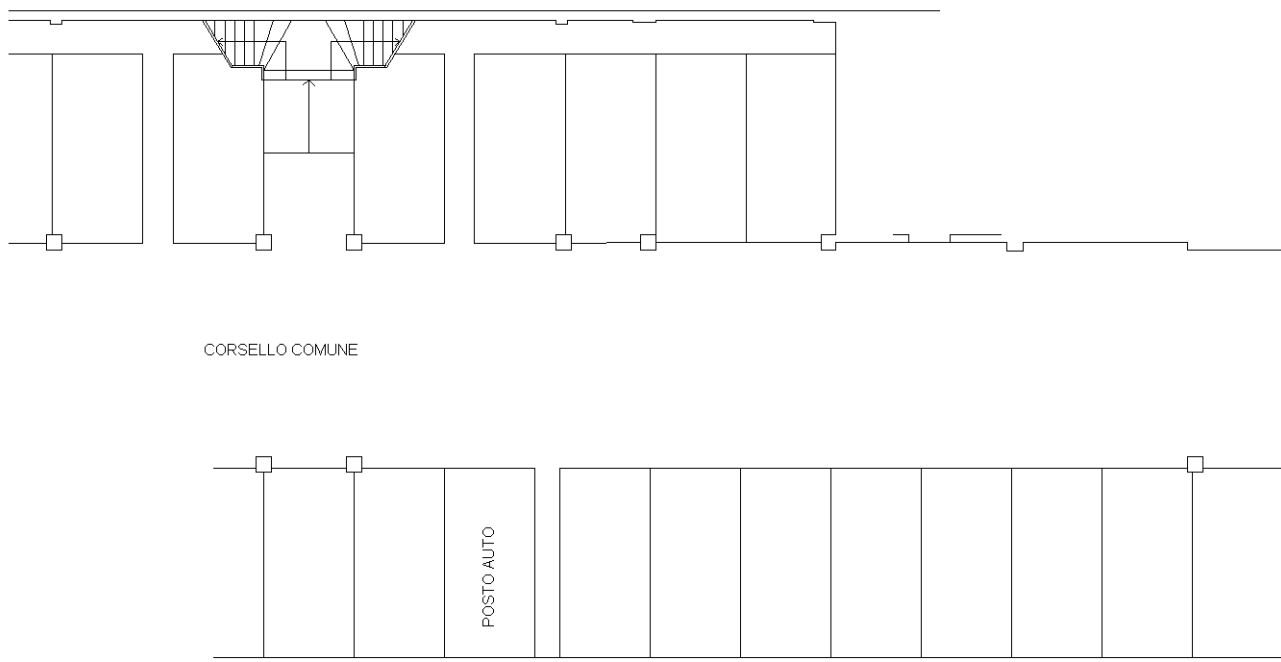

10 metri

Catasto dei Fabbricati - Situazione al 09/12/2015 - Comune di RAVENNA (H199) - < Sez. Urb.: RA - Foglio: 105 - Particella: 1251 - Subalterno: 89 >
VIA CARLO LEVI n. 29 piano: S1;

Ultima planimetria in atti



**Agenzia del Territorio
CATASTO FABBRICATI
Ufficio Provinciale di
Ravenna**

Dichiarazione protocollo n. RA0092759 del 18/06/2009

Planimetria di u.i.u. in Comune di Ravenna

Via Carlo Levi

civ. 29

Identificativi Catastali:

Sezione: RA

Foglio: 105

Particella: 1251

Subalterno: 90

Compilata da:

Barsantini Alessandro

Iscritto all'albo:

Geometri

Prov. Bologna

N. 3247

Scheda n. 1

Scala 1:200

PIANO INTERRATO H:240

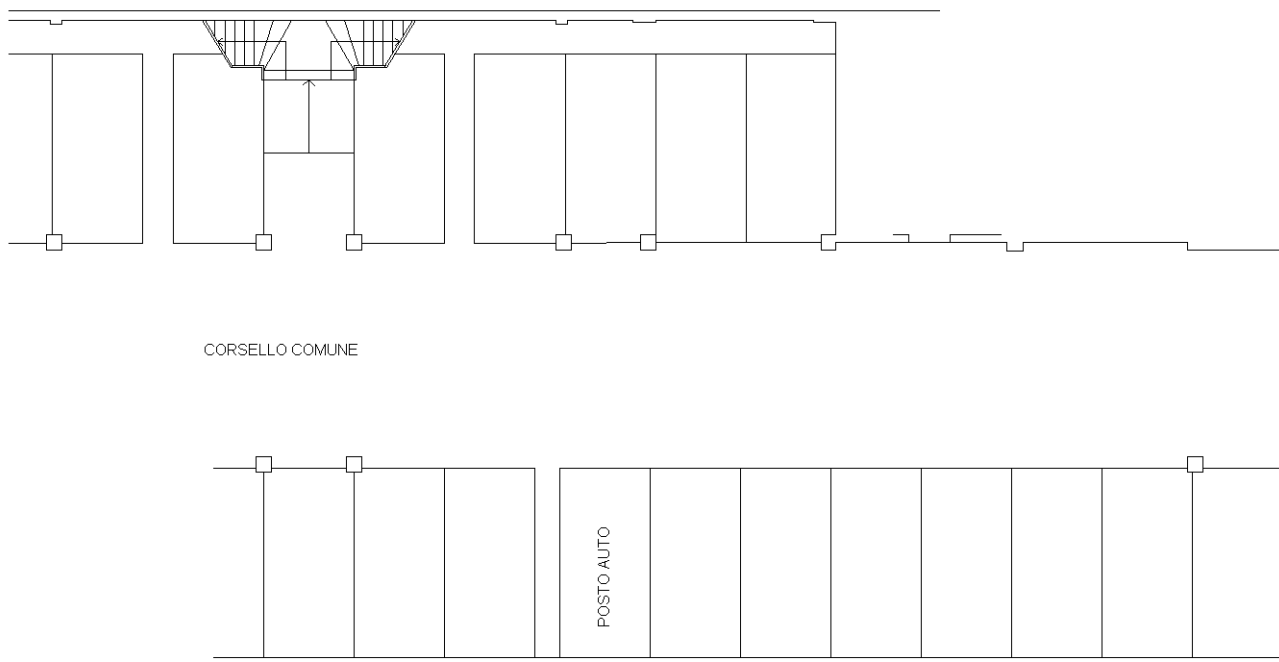

CORSELLO COMUNE

POSTO AUTO

10 metri

Catasto dei Fabbricati - Situazione al 09/12/2015 - Comune di RAVENNA (H199) - < Sez. Urb.: RA - Foglio: 105 - Particella: 1251 - Subalterno: 90 >
VIA CARLO LEVI n. 29 piano: S1;

Ultima planimetria in atti



**Agenzia del Territorio
CATASTO FABBRICATI
Ufficio Provinciale di
Ravenna**

Dichiarazione protocollo n. RA0092759 del 18/06/2009

Planimetria di u.i.u. in Comune di Ravenna

Via Carlo Levi

civ. 23

Identificativi Catastali:

Sezione: RA

Foglio: 105

Particella: 1251

Subalterno: 98

Compilata da:

Barsantini Alessandro

Iscritto all'albo:

Geometri

Prov. Bologna

N. 3247

Scheda n. 1

Scala 1:200

PIANO INTERRATO H:240

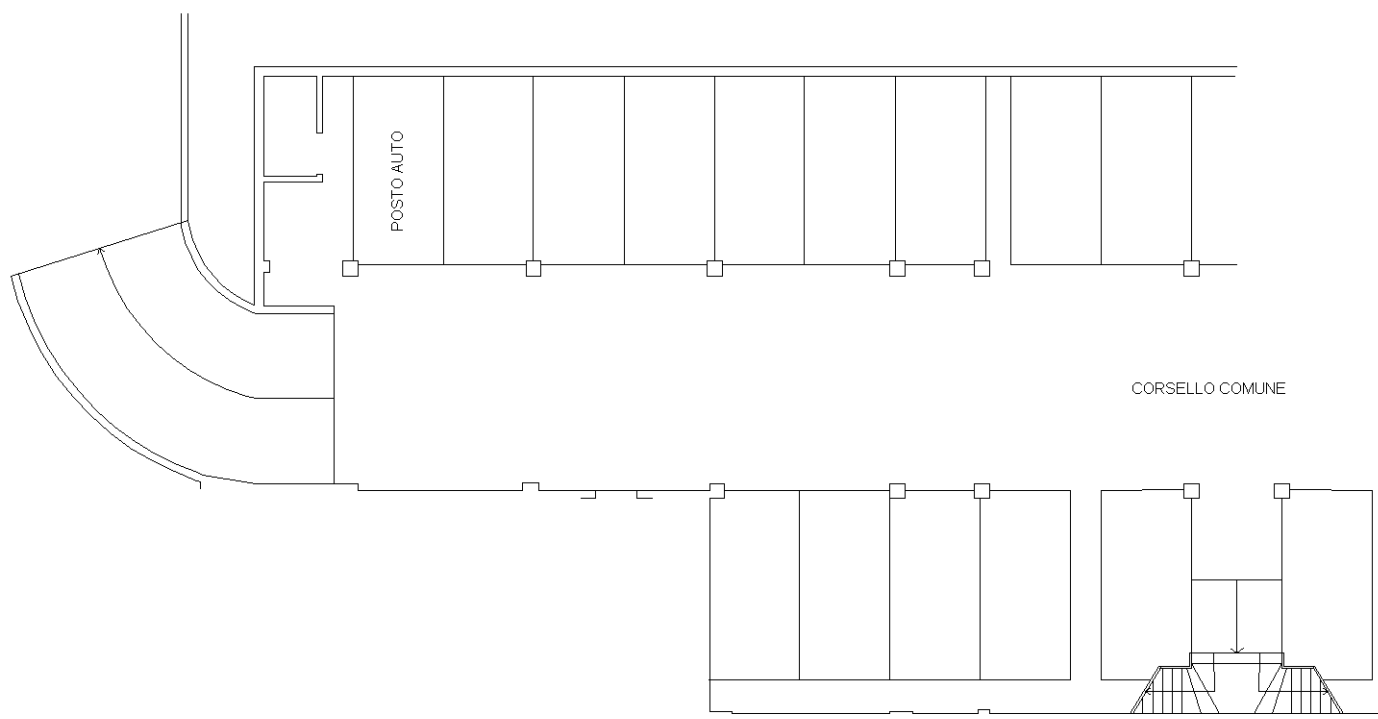

10 metri

Catasto dei Fabbricati - Situazione al 09/12/2015 - Comune di RAVENNA (H199) - < Sez. Urb.: RA - Foglio: 105 - Particella: 1251 - Subalterno: 98 >
VIA CARLO LEVI n. 23 piano: S1;

Ultima planimetria in atti



**Agenzia del Territorio
CATASTO FABBRICATI
Ufficio Provinciale di
Ravenna**

Dichiarazione protocollo n. RA0092759 del 18/06/2009

Planimetria di u.i.u. in Comune di Ravenna

Via Carlo Levi

civ. 23

Identificativi Catastali:

Sezione: RA

Foglio: 105

Particella: 1251

Subalterno: 99

Compilata da:

Barsantini Alessandro

Iscritto all'albo:

Geometri

Prov. Bologna

N. 3247

Scheda n. 1

Scala 1:200

PIANO INTERRATO H:240

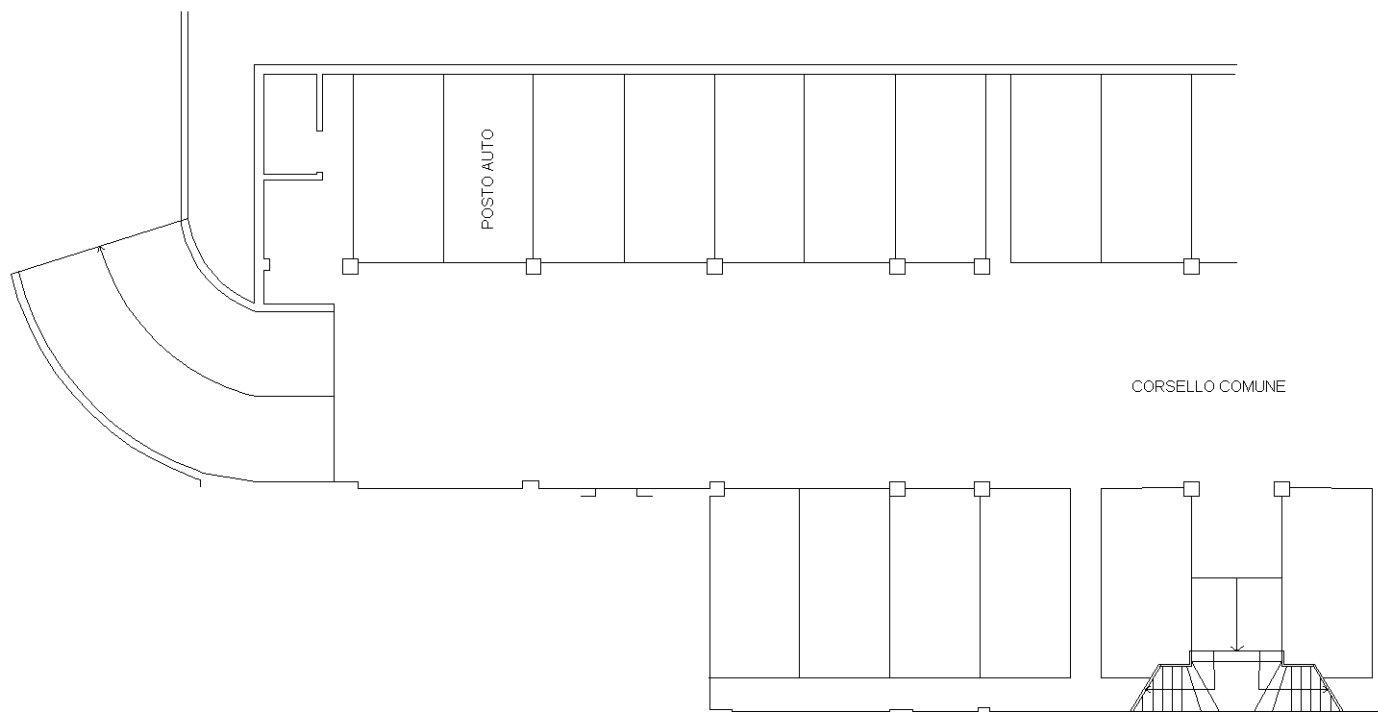

Catastro dei Fabbricati - Situazione al 09/12/2015 - Comune di RAVENNA (H199) - < Sez. Urb.: RA - Foglio: 105 - Particella: 1251 - Subalterno: 99 >
VIA CARLO LEVI n. 23 piano: S1;

10 metri

Ultima planimetria in atti

**Agenzia del Territorio
CATASTO FABBRICATI
Ufficio Provinciale di
Ravenna**

Dichiarazione protocollo n. RA0110217 del 20/09/2010

Planimetria di u.i.u. in Comune di Ravenna

Via Levi

civ. 35

Identificativi Catastali:

Sezione: RA
Foglio: 105
Particella: 1337
Subalterno: 1

Compilata da:
Papi Vincenzo

Iscritto all'albo:
Geometri

Prov. Ravenna

N. 1600

Scheda n. 1

Scala 1:200

Catasto dei Fabbricati - Situazione al 09/12/2015 - Comune di RAVENNA (H199) - < Sez. Urb.: RA - Foglio: 105 - Particella: 1337 - Subalterno: 1 >
VIA CARLO LEVI n. 35 piano: T interno: 1;

Via Levi

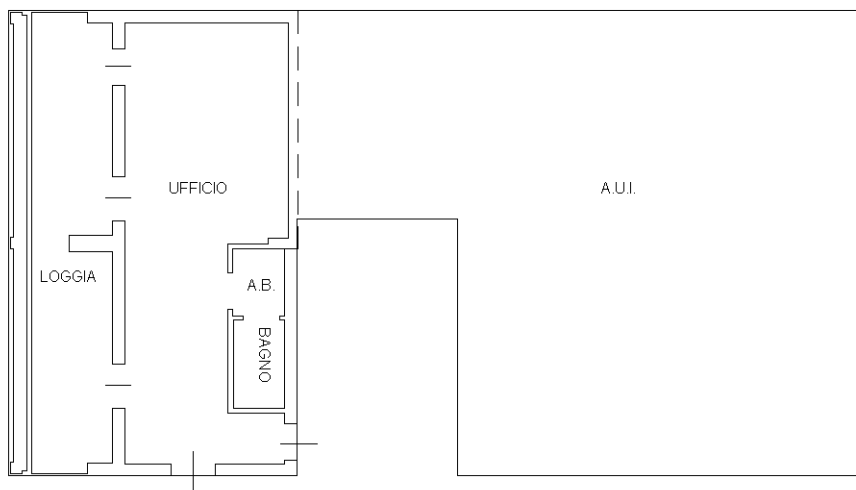

10 metri

PIANO TERRA

h=2.70

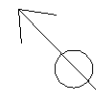

Ultima planimetria in atti

**Agenzia del Territorio
CATASTO FABBRICATI
Ufficio Provinciale di
Ravenna**

Dichiarazione protocollo n. RA0110217 del 20/09/2010

Planimetria di u.i.u. in Comune di Ravenna

Via Levi

civ. 35

Identificativi Catastali:

Sezione: RA
Foglio: 105
Particella: 1337
Subalterno: 10

Compilata da:
Papi Vincenzo

Iscritto all'albo:
Geometri

Prov. Ravenna

N. 1600

Scheda n. 1

Scala 1:200

Catasto dei Fabbricati - Situazione al 09/12/2015 - Comune di RAVENNA (H199) - < Sez. Urb.: RA - Foglio: 105 - Particella: 1337 - Subalterno: 10 >
VIA CARLO LEVI n. 35 piano: S1-2 interno: 12;

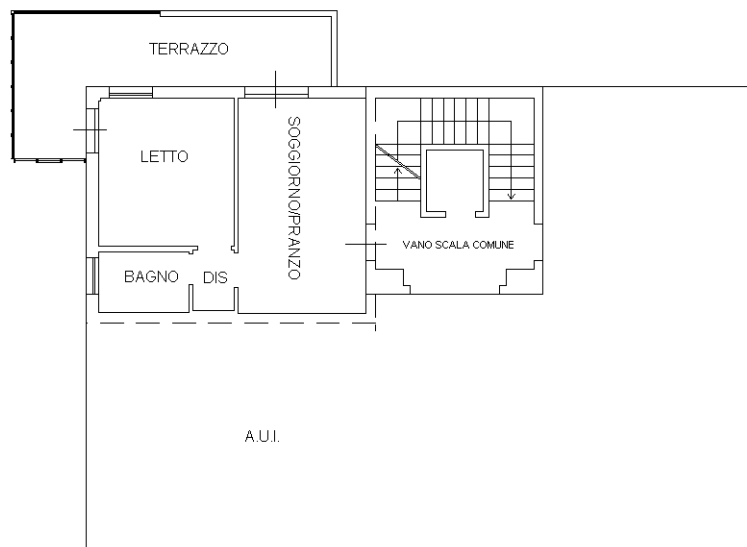

PIANO SECONDO

H=2.70

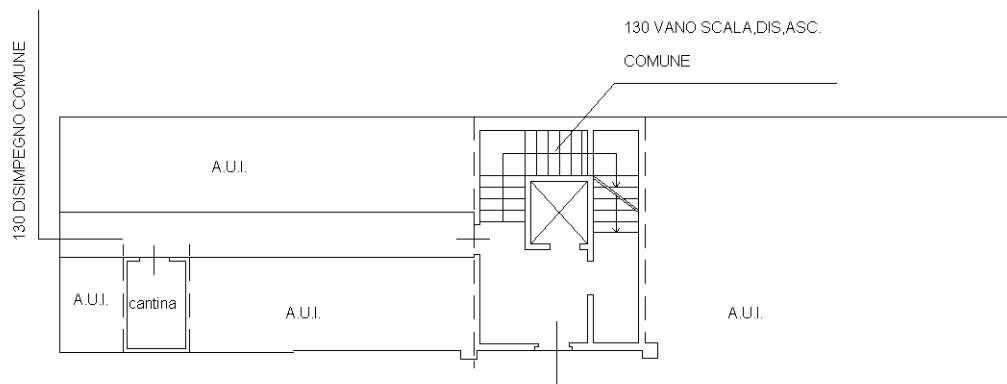

PIANO PRIMO SOTTOSTRADA

H=2.40



10 metri

Ultima planimetria in atti

**Agenzia del Territorio
CATASTO FABBRICATI
Ufficio Provinciale di
Ravenna**

Dichiarazione protocollo n. RA0110217 del 20/09/2010

Planimetria di u.i.u. in Comune di Ravenna

Via Levi

civ.

Identificativi Catastali:

Sezione: RA
Foglio: 105
Particella: 1337
Subalterno: 100

Compilata da:
Papi Vincenzo

Iscritto all'albo:
Geometri

Prov. Ravenna

N. 1600

Scheda n. 1

Scala 1:200

Catasto dei Fabbricati - Situazione al 09/12/2015 - Comune di RAVENNA (H199) - < Sez. Urb.: RA - Foglio: 105 - Particella: 1337 - Subalterno: 100 >
VIA CARLO LEVI piano: S1;

10 metri

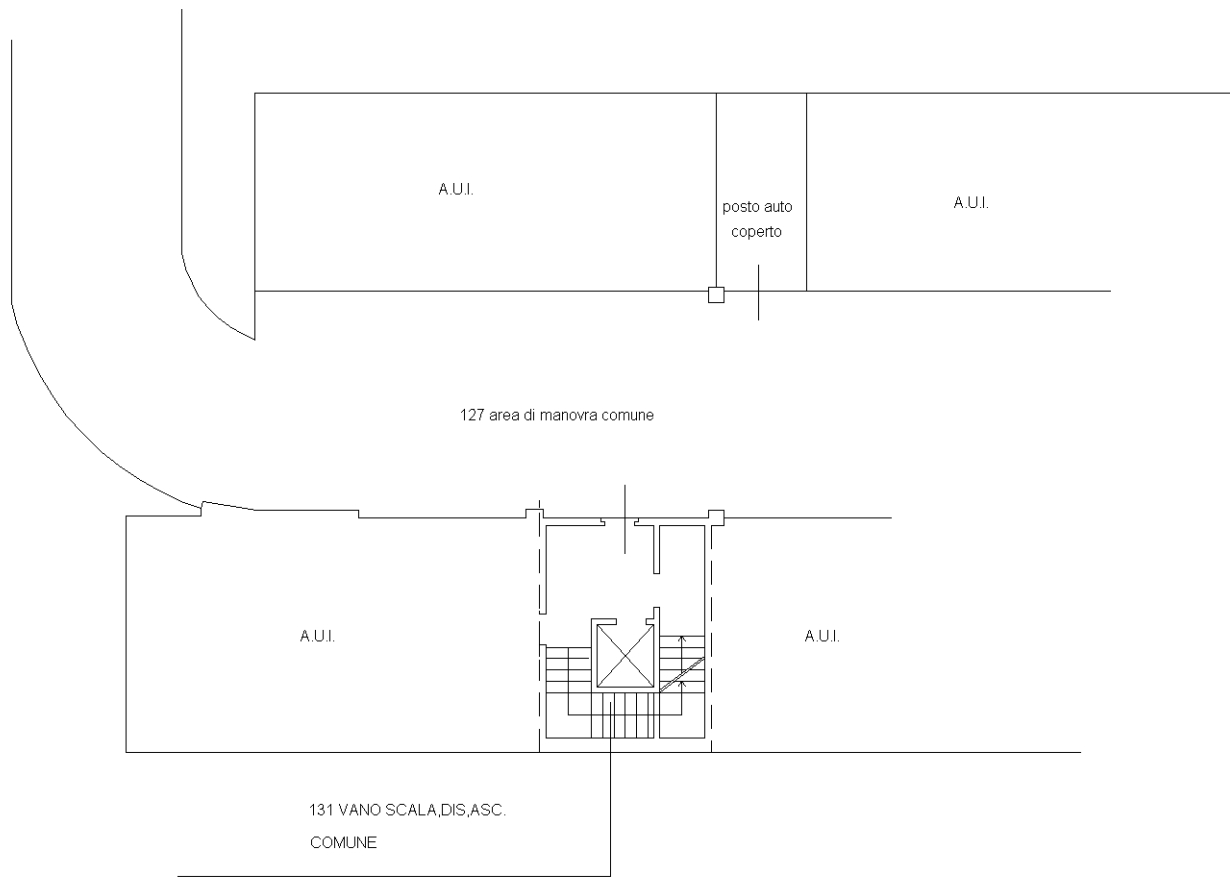

PIANO PRIMO SOTTOSTRADA
H=2.40

Ultima planimetria in atti

**Agenzia del Territorio
CATASTO FABBRICATI
Ufficio Provinciale di
Ravenna**

Dichiarazione protocollo n. RA0110217 del 20/09/2010

Planimetria di u.i.u. in Comune di Ravenna

Via Levi

civ.

Identificativi Catastali:

Sezione: RA
Foglio: 105
Particella: 1337
Subalterno: 101

Compilata da:
Papi Vincenzo

Iscritto all'albo:
Geometri

Prov. Ravenna

N. 1600

Scheda n. 1

Scala 1:200

Catasto dei Fabbricati - Situazione al 09/12/2015 - Comune di RAVENNA (H199) - < Sez. Urb.: RA - Foglio: 105 - Particella: 1337 - Subalterno: 101 >
VIA CARLO LEVI piano: S1;

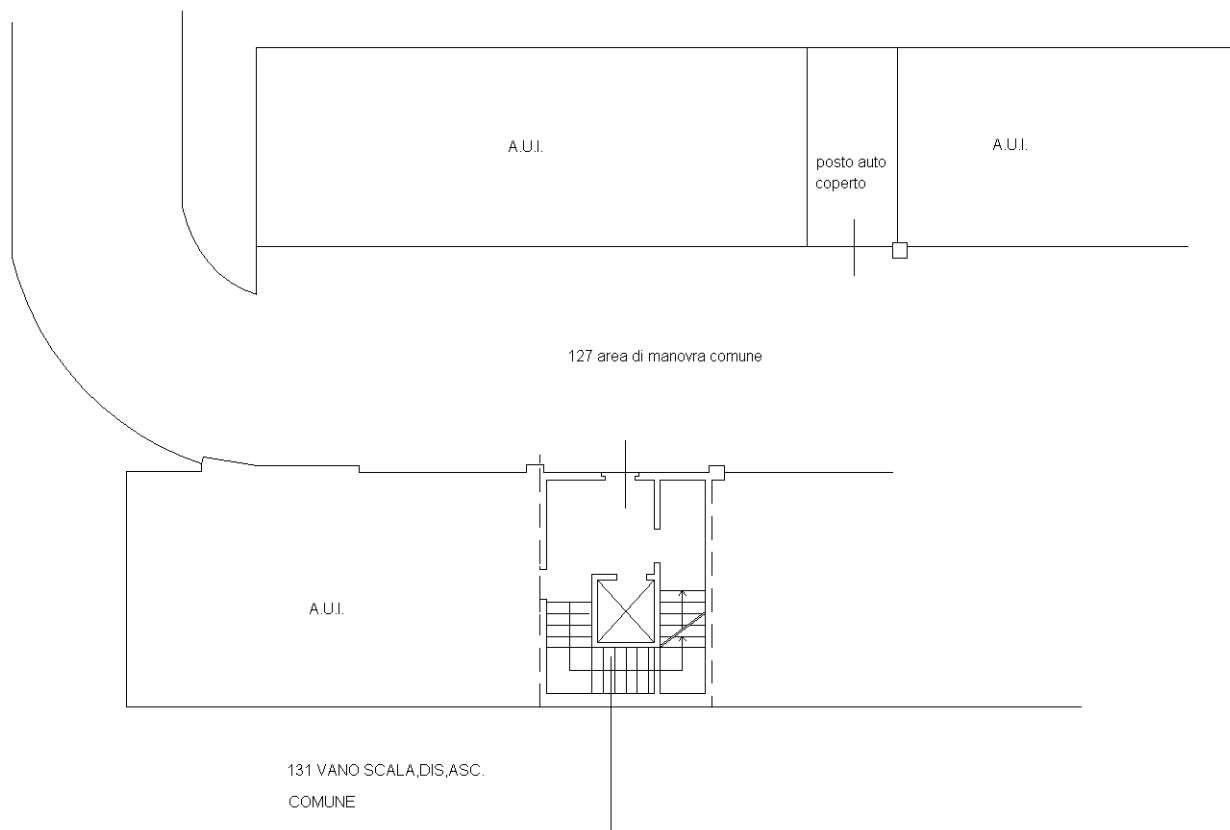

PIANO PRIMO SOTTOSTRADA

H=2.40

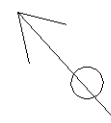

10 metri

Ultima planimetria in atti

**Agenzia del Territorio
CATASTO FABBRICATI
Ufficio Provinciale di
Ravenna**

Dichiarazione protocollo n. RA0110217 del 20/09/2010

Planimetria di u.i.u. in Comune di Ravenna

Via Levi

civ.

Identificativi Catastali:

Sezione: RA
Foglio: 105
Particella: 1337
Subalterno: 102

Compilata da:
Papi Vincenzo

Iscritto all'albo:
Geometri

Prov. Ravenna

N. 1600

Scheda n. 1

Scala 1:200

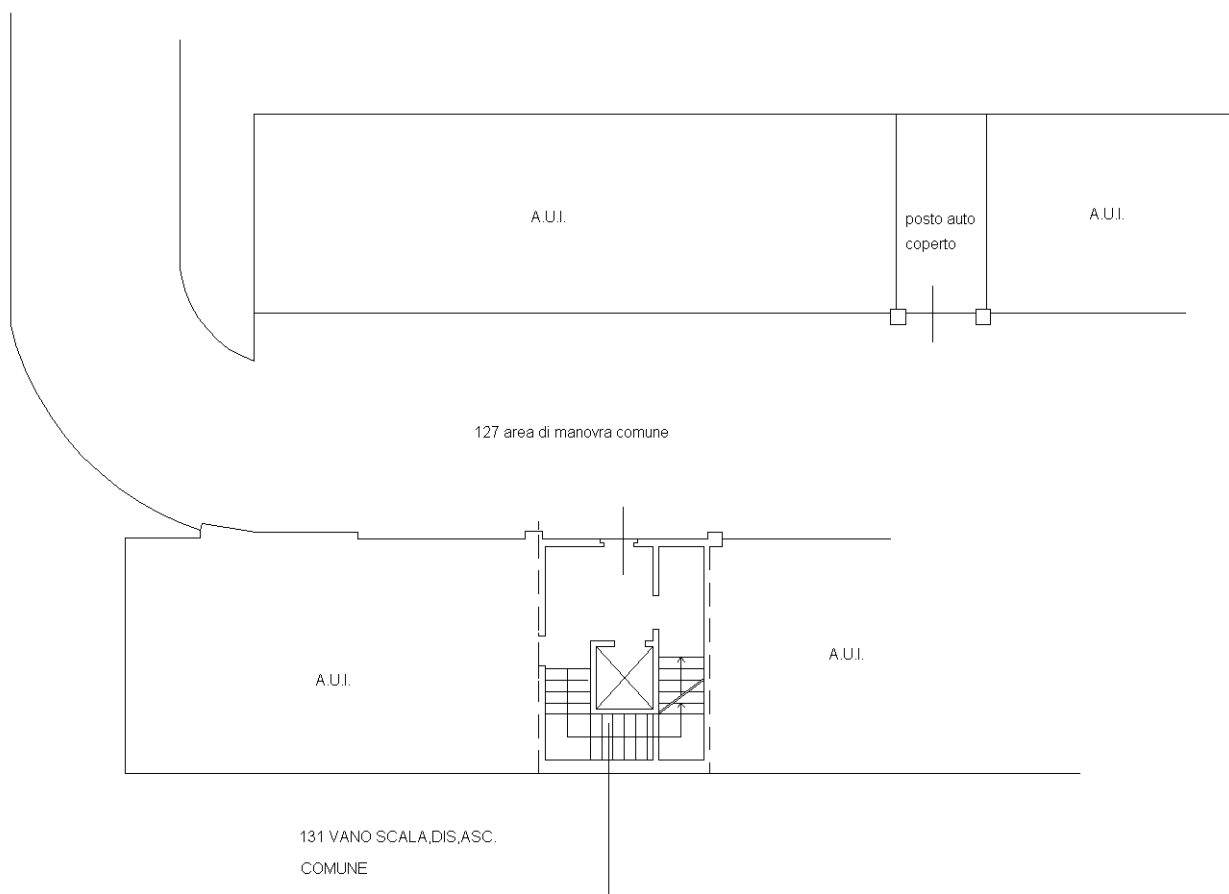

PIANO PRIMO SOTTOSTRADA

H=2.40

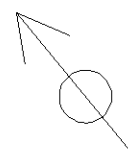

Catasto dei Fabbricati - Situazione al 09/12/2015 - Comune di RAVENNA (H199) - < Sez.Urb.: RA - Foglio: 105 - Particella: 1337 - Subalterno: 102 >
VIA CARLO LEVI piano: S1;

Ultima planimetria in atti

**Agenzia del Territorio
CATASTO FABBRICATI
Ufficio Provinciale di
Ravenna**

Dichiarazione protocollo n. RA0110217 del 20/09/2010

Planimetria di u.i.u. in Comune di Ravenna

Via Levi

civ.

Identificativi Catastali:

Sezione: RA
Foglio: 105
Particella: 1337
Subalterno: 103

Compilata da:
Papi Vincenzo

Iscritto all'albo:
Geometri

Prov. Ravenna

N. 1600

Scheda n. 1

Scala 1:200

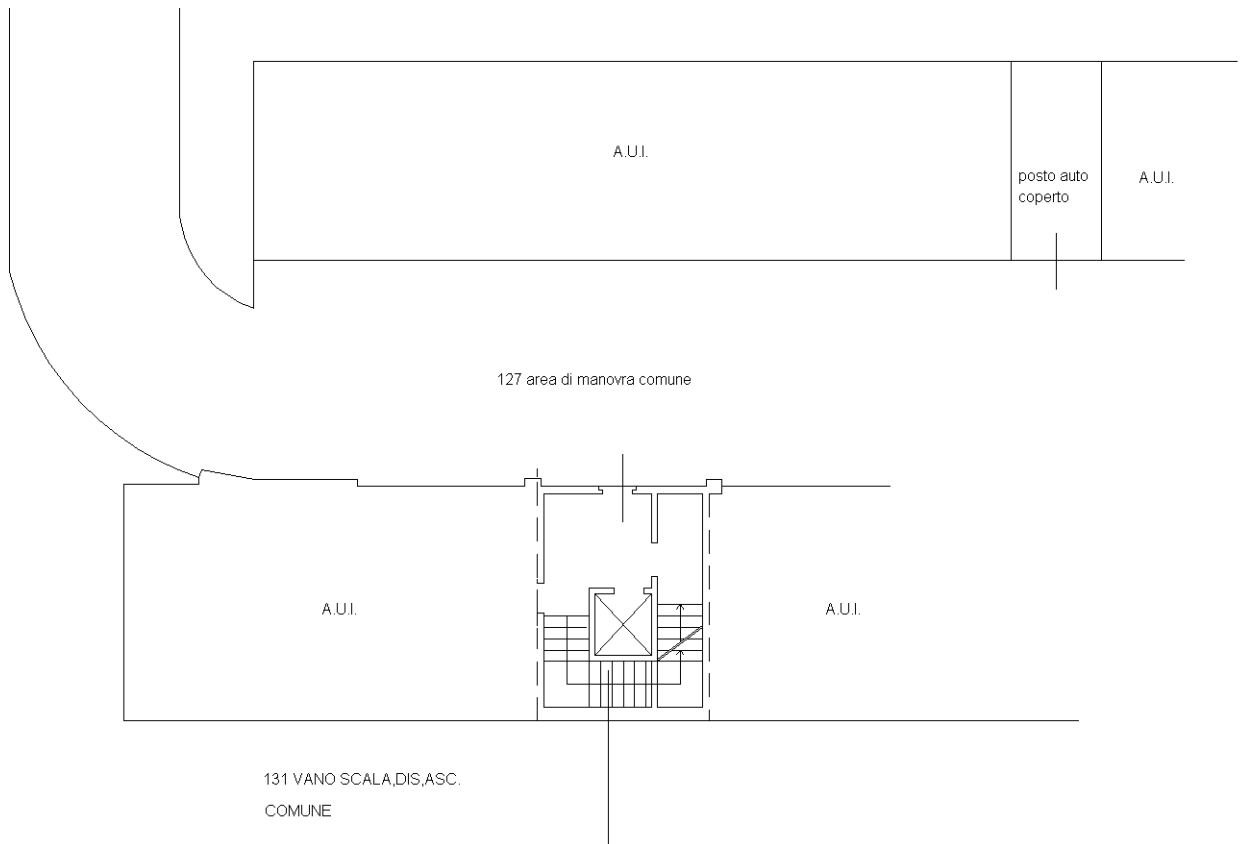

PIANO PRIMO SOTTOSTRADA

H=2.40

Catasto dei Fabbricati - Situazione al 09/12/2015 - Comune di RAVENNA (H199) - < Sez. Urb.: RA - Foglio: 105 - Particella: 1337 - Subalterno: 103 >
VIA CARLO LEVI piano: S1;

10 metri

Ultima planimetria in atti

**Agenzia del Territorio
CATASTO FABBRICATI
Ufficio Provinciale di
Ravenna**

Dichiarazione protocollo n. RA0110217 del 20/09/2010

Planimetria di u.i.u. in Comune di Ravenna

Via Levi

civ.

Identificativi Catastali:

Sezione: RA
Foglio: 105
Particella: 1337
Subalterno: 104

Compilata da:
Papi Vincenzo

Iscritto all'albo:
Geometri

Prov. Ravenna

N. 1600

Scheda n. 1

Scala 1:200

Catasto dei Fabbricati - Situazione al 09/12/2015 - Comune di RAVENNA (HI199) - < Sez. Urb.: RA - Foglio: 105 - Particella: 1337 - Subalterno: 104 >
VIA CARLO LEVI piano: S1;

10 metri

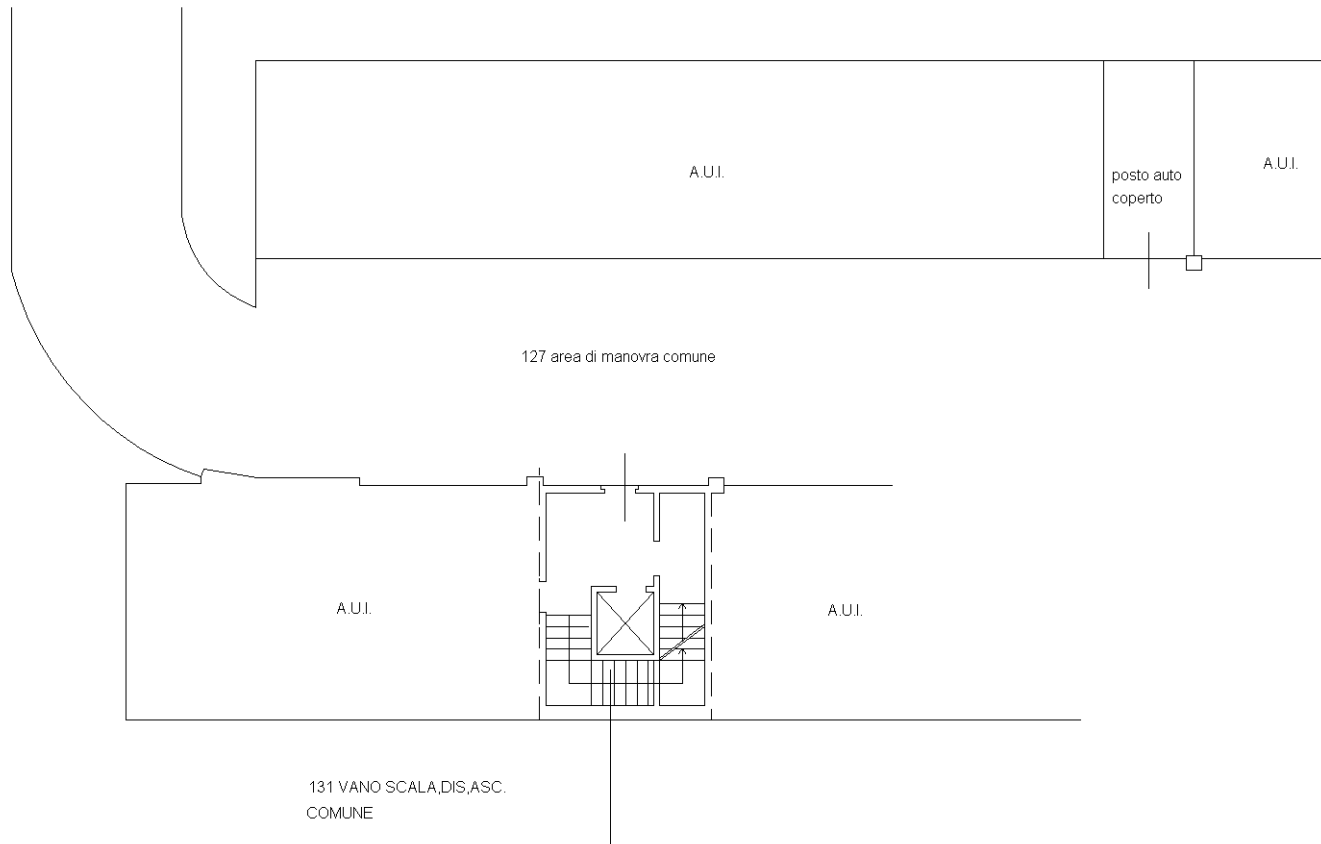

PIANO PRIMO SOTTOSTRADA
H=2.40

Ultima planimetria in atti

**Agenzia del Territorio
CATASTO FABBRICATI
Ufficio Provinciale di
Ravenna**

Dichiarazione protocollo n. RA0110217 del 20/09/2010

Planimetria di u.i.u. in Comune di Ravenna

Via Levi

civ.

Identificativi Catastali:

Sezione: RA
Foglio: 105
Particella: 1337
Subalterno: 105

Compilata da:
Papi Vincenzo

Iscritto all'albo:
Geometri

Prov. Ravenna

N. 1600

Scheda n. 1

Scala 1:200

Catasto dei Fabbricati - Situazione al 10/12/2015 - Comune di RAVENNA (HI199) - < Sez. Urb.: RA - Foglio: 105 - Particella: 1337 - Subalterno: 105 >
VIA CARLO LEVI piano: S1;

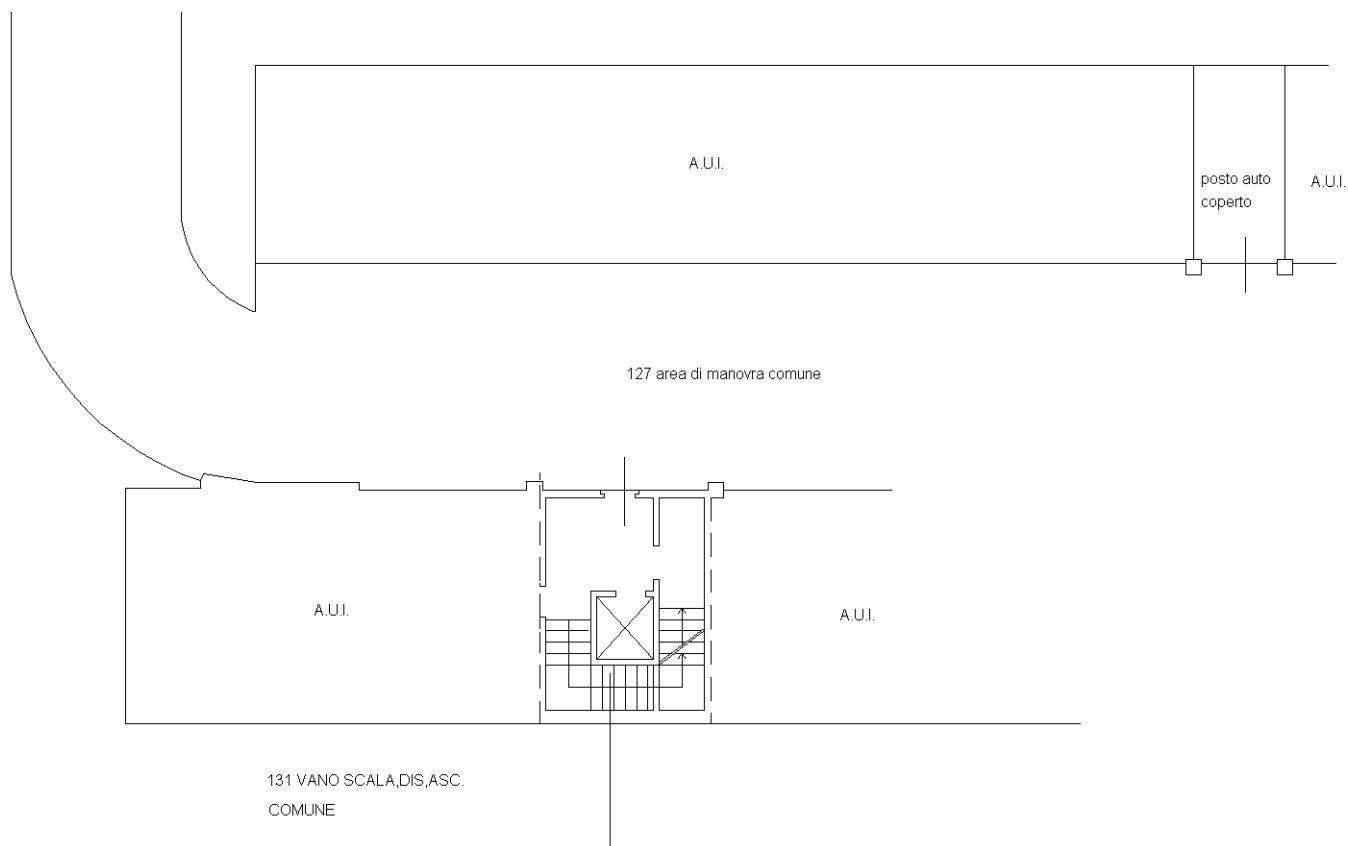

PIANO PRIMO SOTTOSTRADA

H=2.40

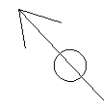

Ultima planimetria in atti

**Agenzia del Territorio
CATASTO FABBRICATI
Ufficio Provinciale di
Ravenna**

Dichiarazione protocollo n. RA0110217 del 20/09/2010

Planimetria di u.i.u. in Comune di Ravenna

Via Levi

civ.

Identificativi Catastali:

Sezione: RA
Foglio: 105
Particella: 1337
Subalterno: 106

Compilata da:
Papi Vincenzo

Iscritto all'albo:
Geometri

Prov. Ravenna

N. 1600

Scheda n. 1

Scala 1:200

Catasto dei Fabbricati - Situazione al 10/12/2015 - Comune di RAVENNA (H199) - < Sez. Urb.: RA - Foglio: 105 - Particella: 1337 - Subalterno: 106 >
VIA CARLO LEVI piano: S1;

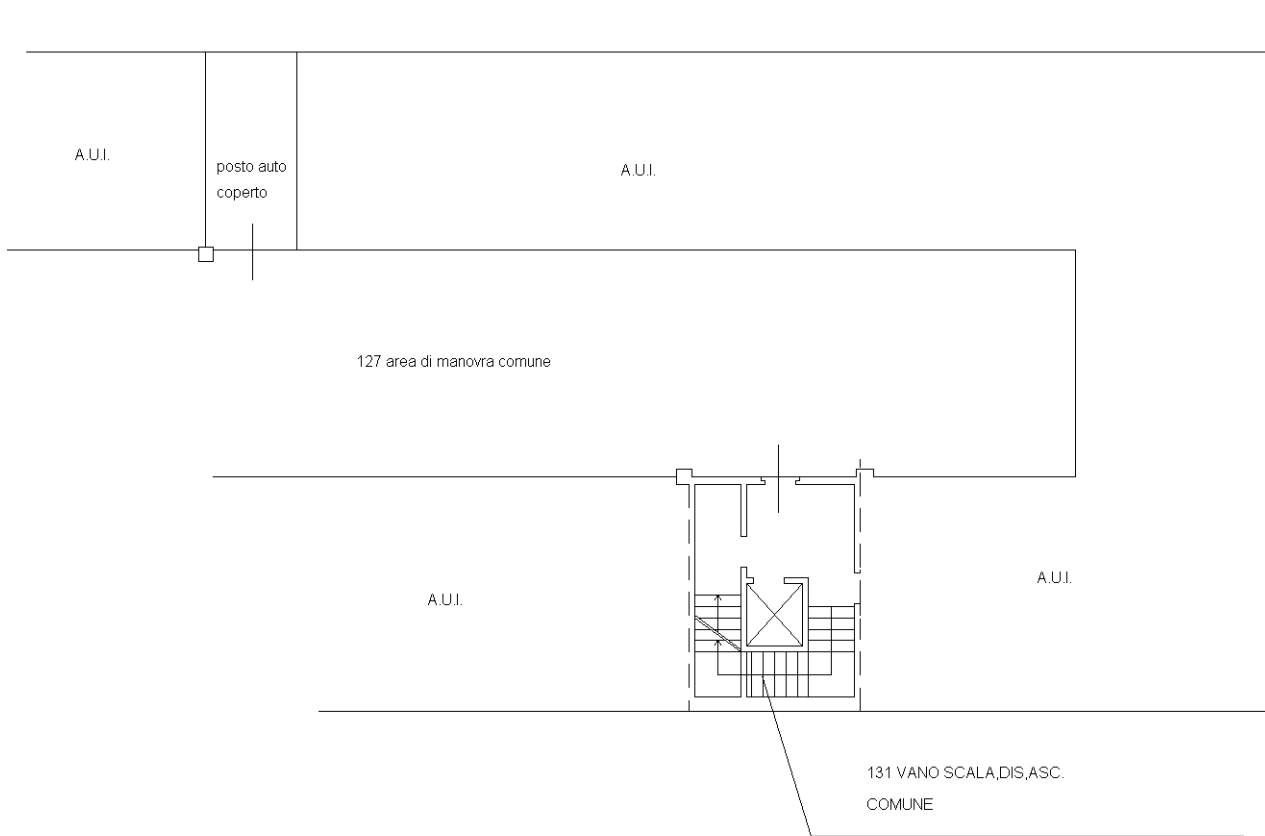

PIANO PRIMO SOTTOSTRADA

H=2.40

10 metri

Ultima planimetria in atti

**Agenzia del Territorio
CATASTO FABBRICATI
Ufficio Provinciale di
Ravenna**

Dichiarazione protocollo n. RA0110217 del 20/09/2010

Planimetria di u.i.u. in Comune di Ravenna

Via Levi

civ.

Identificativi Catastali:

Sezione: RA
Foglio: 105
Particella: 1337
Subalterno: 108

Compilata da:
Papi Vincenzo

Iscritto all'albo:
Geometri

Prov. Ravenna

N. 1600

Scheda n. 1

Scala 1:200

Catasto dei Fabbricati - Situazione al 10/12/2015 - Comune di RAVENNA (H199) - < Sez. Urb.: RA - Foglio: 105 - Particella: 1337 - Subalterno: 108 >
VIA CARLO LEVI piano: S1;

10 metri

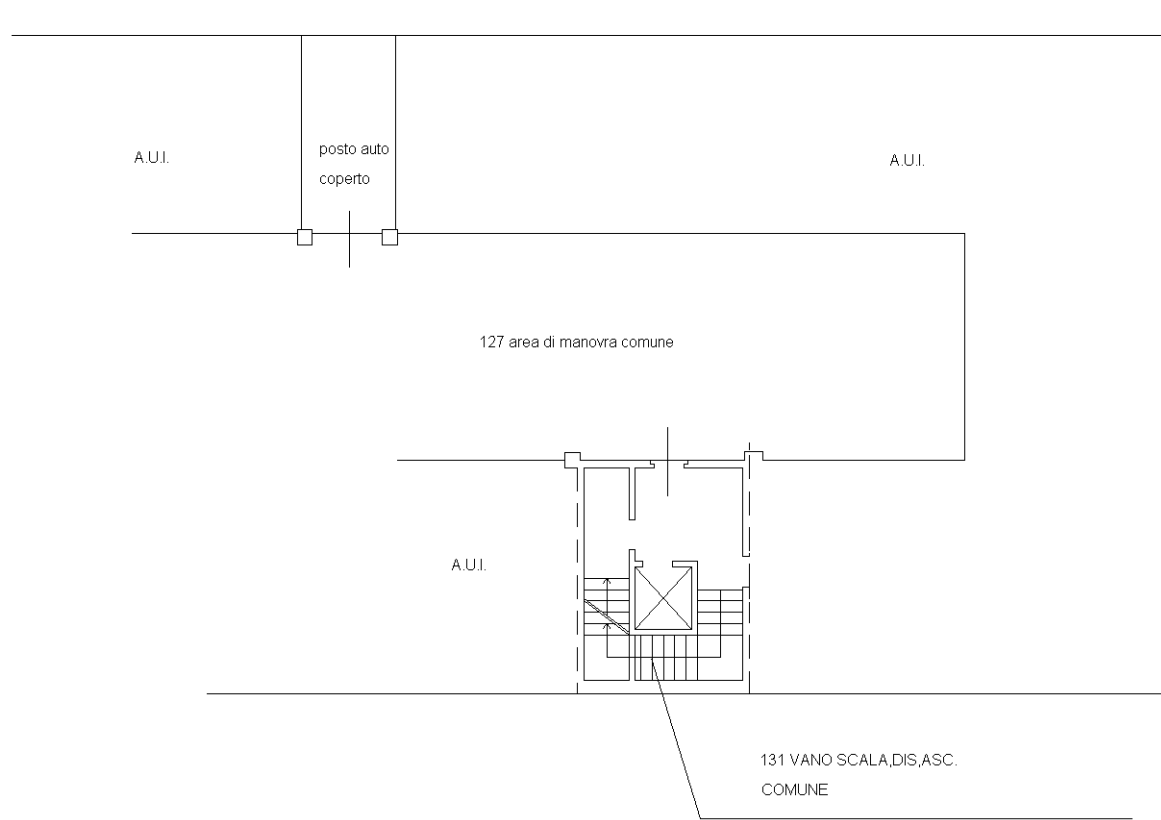

PIANO PRIMO SOTTOSTRADA
H=2.40

Ultima planimetria in atti

**Agenzia del Territorio
CATASTO FABBRICATI
Ufficio Provinciale di
Ravenna**

Dichiarazione protocollo n. RA0110217 del 20/09/2010

Planimetria di u.i.u. in Comune di Ravenna

Via Levi

civ.

Identificativi Catastali:

Sezione: RA

Foglio: 105

Particella: 1337

Subalterno: 109

Compilata da:
Papi Vincenzo

Iscritto all'albo:
Geometri

Prov. Ravenna

N. 1600

Scheda n. 1

Scala 1:200

Catasto dei Fabbricati - Situazione al 10/12/2015 - Comune di RAVENNA (H199) - < Sez. Urb.: RA - Foglio: 105 - Particella: 1337 - Subalterno: 109 >
VIA CARLO LEVI piano: S1;

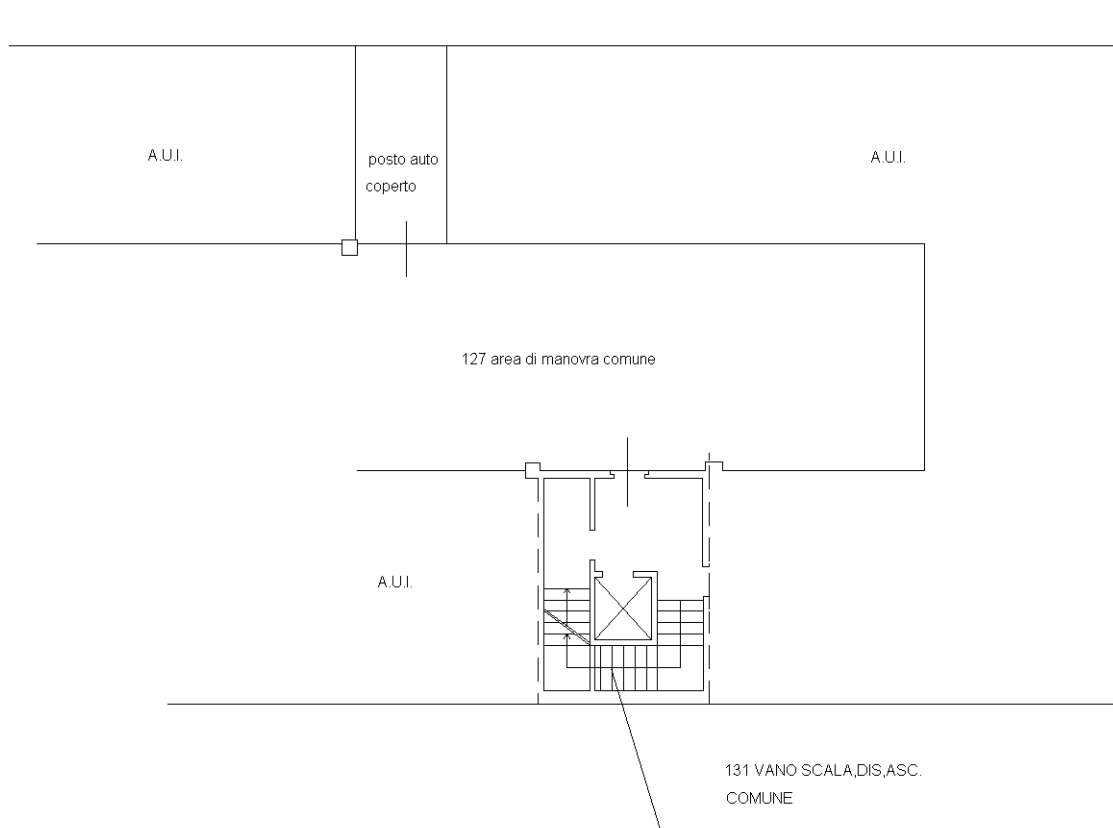

PIANO PRIMO SOTTOSTRADA

H=2.40

10 metri

Ultima planimetria in atti

**Agenzia del Territorio
CATASTO FABBRICATI
Ufficio Provinciale di
Ravenna**

Dichiarazione protocollo n. RA0110217 del 20/09/2010

Planimetria di u.i.u. in Comune di Ravenna

Via Levi

civ. 35

Identificativi Catastali:

Sezione: RA
Foglio: 105
Particella: 1337
Subalterno: 11

Compilata da:
Papi Vincenzo

Iscritto all'albo:
Geometri

Prov. Ravenna

N. 1600

Scheda n. 1

Scala 1:200

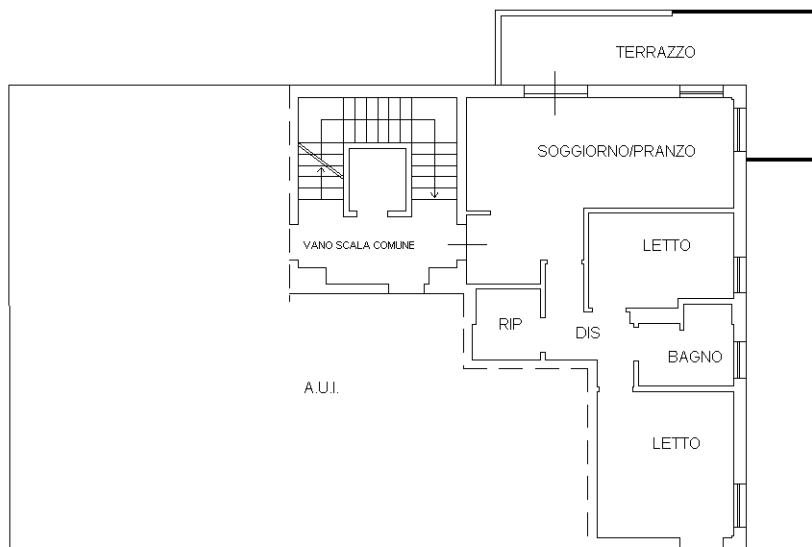

PIANO TERZO

H=2.70

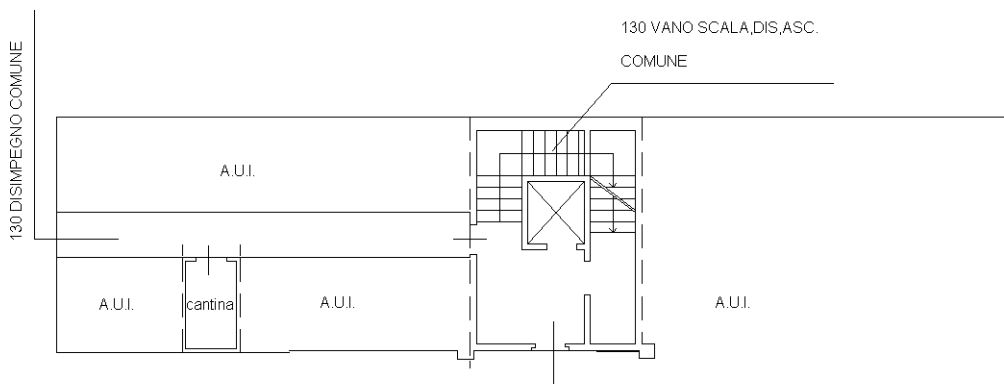

PIANO PRIMO SOTTOSTRADA

H=2.40



Catasto dei Fabbricati - Situazione al 09/12/2015 - Comune di RAVENNA (H199) - < Sez. Urb.: RA - Foglio: 105 - Particella: 1337 - Subalterno: 11 >
VIA CARLO LEVI n. 35 piano: S1-3 interno: 13;

10 metri

Ultima planimetria in atti

**Agenzia del Territorio
CATASTO FABBRICATI
Ufficio Provinciale di
Ravenna**

Dichiarazione protocollo n. RA0110217 del 20/09/2010

Planimetria di u.i.u. in Comune di Ravenna

Via Levi

civ.

Identificativi Catastali:

Sezione: RA

Foglio: 105

Particella: 1337

Subalterno: 111

Compilata da:
Papi Vincenzo

Iscritto all'albo:
Geometri

Prov. Ravenna

N. 1600

Scheda n. 1

Scala 1:200

Catasto dei Fabbricati - Situazione al 10/12/2015 - Comune di RAVENNA (H199) - < Sez. Urb.: RA - Foglio: 105 - Particella: 1337 - Subalterno: 111 >
VIA CARLO LEVI piano: S1;

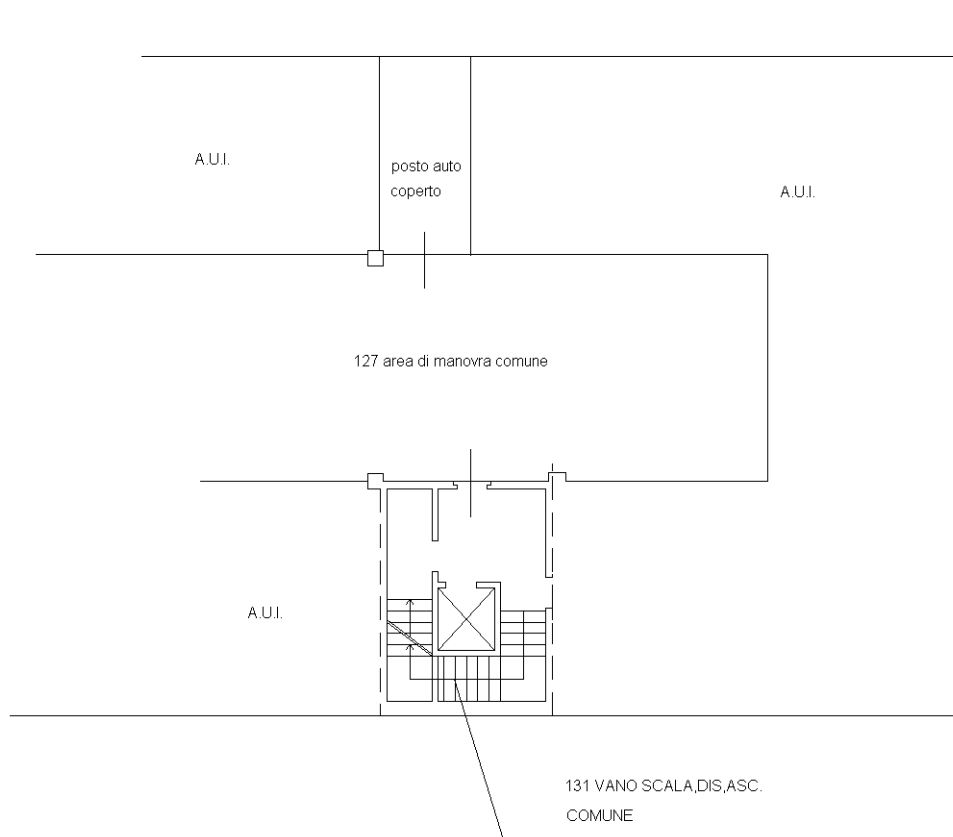

PIANO PRIMO SOTTOSTRADA

H=2.40

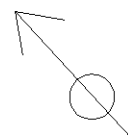

10 metri

Ultima planimetria in atti

**Agenzia del Territorio
CATASTO FABBRICATI
Ufficio Provinciale di
Ravenna**

Dichiarazione protocollo n. RA0110217 del 20/09/2010

Planimetria di u.i.u. in Comune di Ravenna

Via Levi

civ.

Identificativi Catastali:

Sezione: RA

Foglio: 105

Particella: 1337

Subalterno: 113

Compilata da:
Papi Vincenzo

Iscritto all'albo:
Geometri

Prov. Ravenna

N. 1600

Scheda n. 1

Scala 1:200

Catasto dei Fabbricati - Situazione al 10/12/2015 - Comune di RAVENNA (H199) - < Sez. Urb.: RA - Foglio: 105 - Particella: 1337 - Subalterno: 113 >
VIA CARLO LEVI piano: S1;

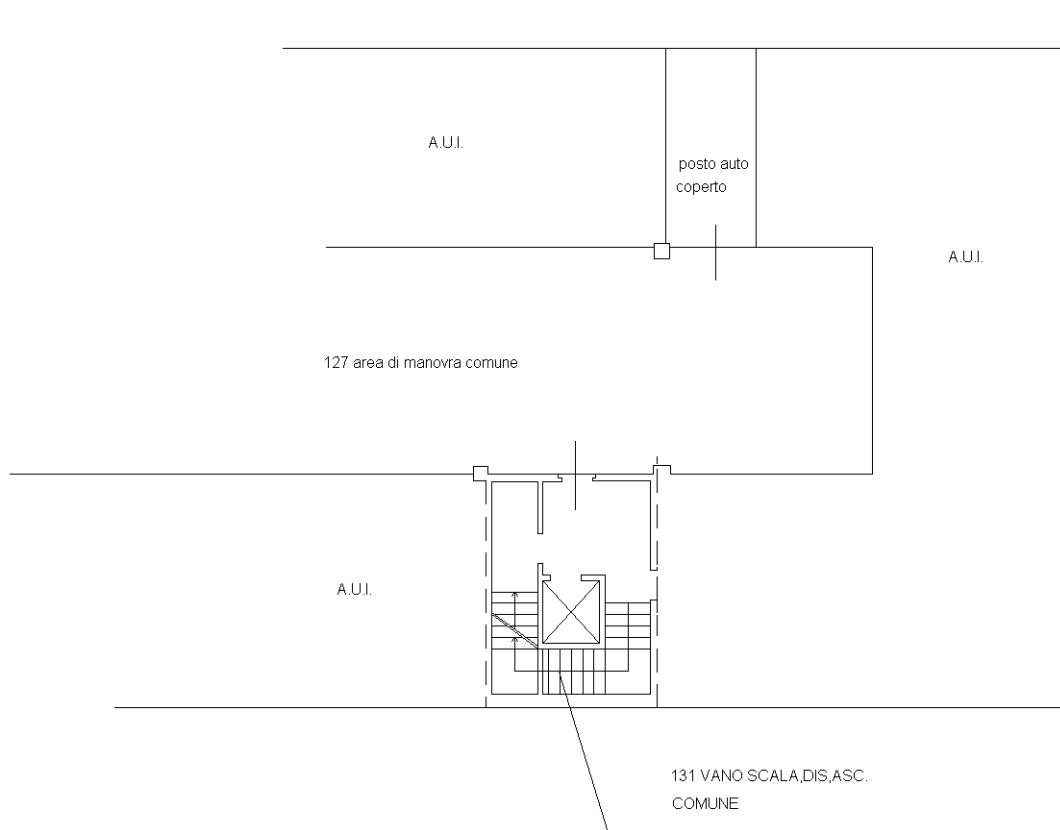

PIANO PRIMO SOTTOSTRADA

H=2.40

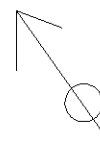

Ultima planimetria in atti

**Agenzia del Territorio
CATASTO FABBRICATI
Ufficio Provinciale di
Ravenna**

Dichiarazione protocollo n. RA0110217 del 20/09/2010

Planimetria di u.i.u. in Comune di Ravenna

Via Levi

civ.

Identificativi Catastali:

Sezione: RA
Foglio: 105
Particella: 1337
Subalterno: 114

Compilata da:
Papi Vincenzo

Iscritto all'albo:
Geometri

Prov. Ravenna

N. 1600

Scheda n. 1

Scala 1:200

Catasto dei Fabbricati - Situazione al 10/12/2015 - Comune di RAVENNA (H199) - < Sez. Urb.: RA - Foglio: 105 - Particella: 1337 - Subalterno: 114 >
VIA CARLO LEVI piano: S1;

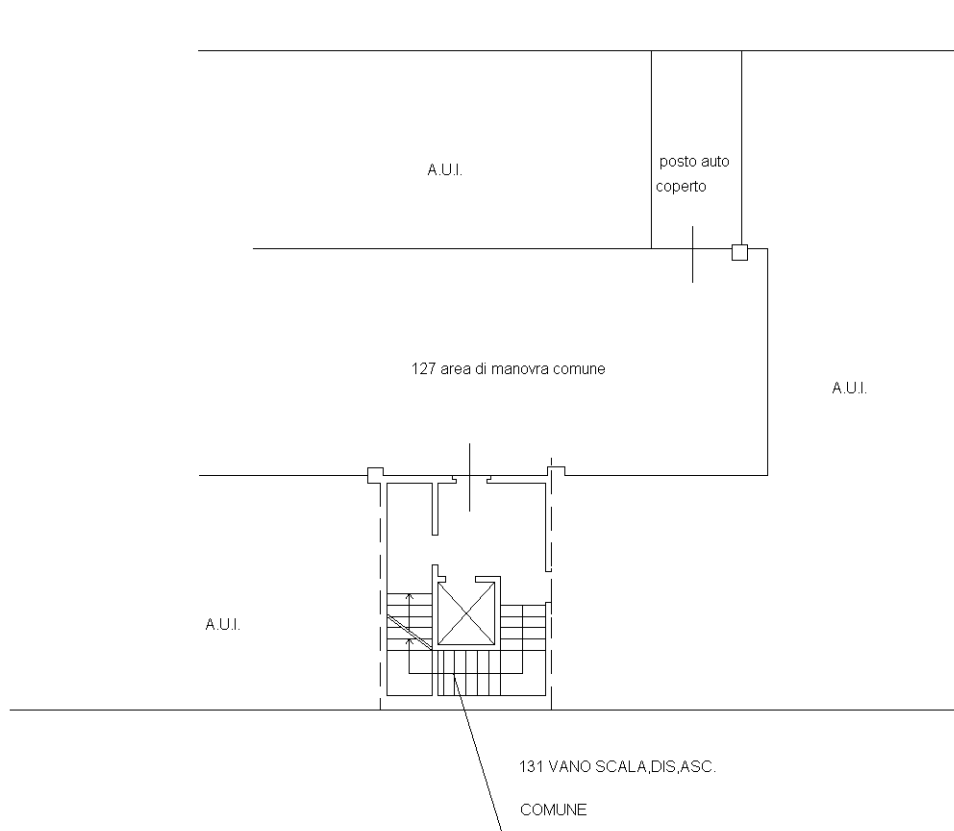

PIANO PRIMO SOTTOSTRADA

H=2.40

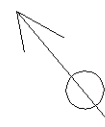

10 metri

Ultima planimetria in atti

**Agenzia del Territorio
CATASTO FABBRICATI
Ufficio Provinciale di
Ravenna**

Dichiarazione protocollo n. RA0110217 del 20/09/2010

Planimetria di u.i.u. in Comune di Ravenna

Via Levi

civ.

Identificativi Catastali:

Sezione: RA
Foglio: 105
Particella: 1337
Subalterno: 116

Compilata da:
Papi Vincenzo

Iscritto all'albo:
Geometri

Prov. Ravenna

N. 1600

Scheda n. 1

Scala 1:200

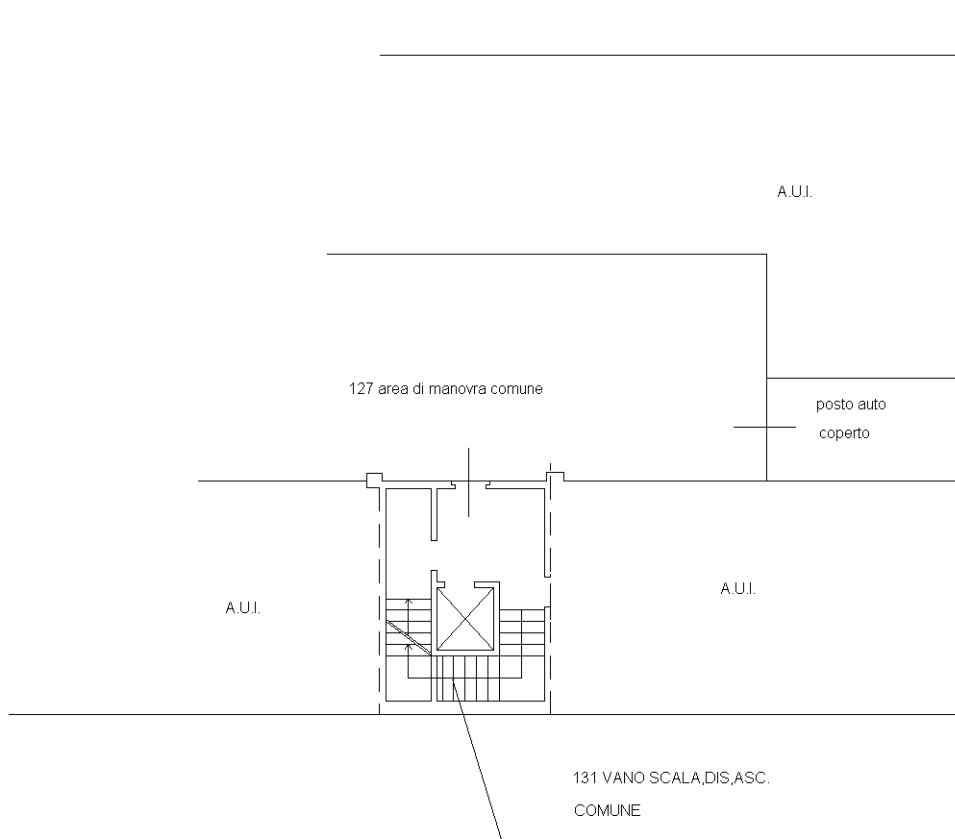

PIANO PRIMO SOTTOSTRADA

H=2.40

Catasto dei Fabbricati - Situazione al 10/12/2015 - Comune di RAVENNA (H199) - < Sez. Urb.: RA - Foglio: 105 - Particella: 1337 - Subalterno: 116 >
VIA CARLO LEVI piano: S1;

10 metri

Ultima planimetria in atti

**Agenzia del Territorio
CATASTO FABBRICATI
Ufficio Provinciale di
Ravenna**

Dichiarazione protocollo n. RA0110217 del 20/09/2010

Planimetria di u.i.u. in Comune di Ravenna

Via Levi

civ.

Identificativi Catastali:

Sezione: RA

Foglio: 105

Particella: 1337

Subalterno: 118

Compilata da:
Papi Vincenzo

Iscritto all'albo:
Geometri

Prov. Ravenna

N. 1600

Scheda n. 1

Scala 1:200

Catasto dei Fabbricati - Situazione al 10/12/2015 - Comune di RAVENNA (H199) - < Sez. Urb.: RA - Foglio: 105 - Particella: 1337 - Subalterno: 118 >
VIA CARLO LEVI piano: S1;

10 metri

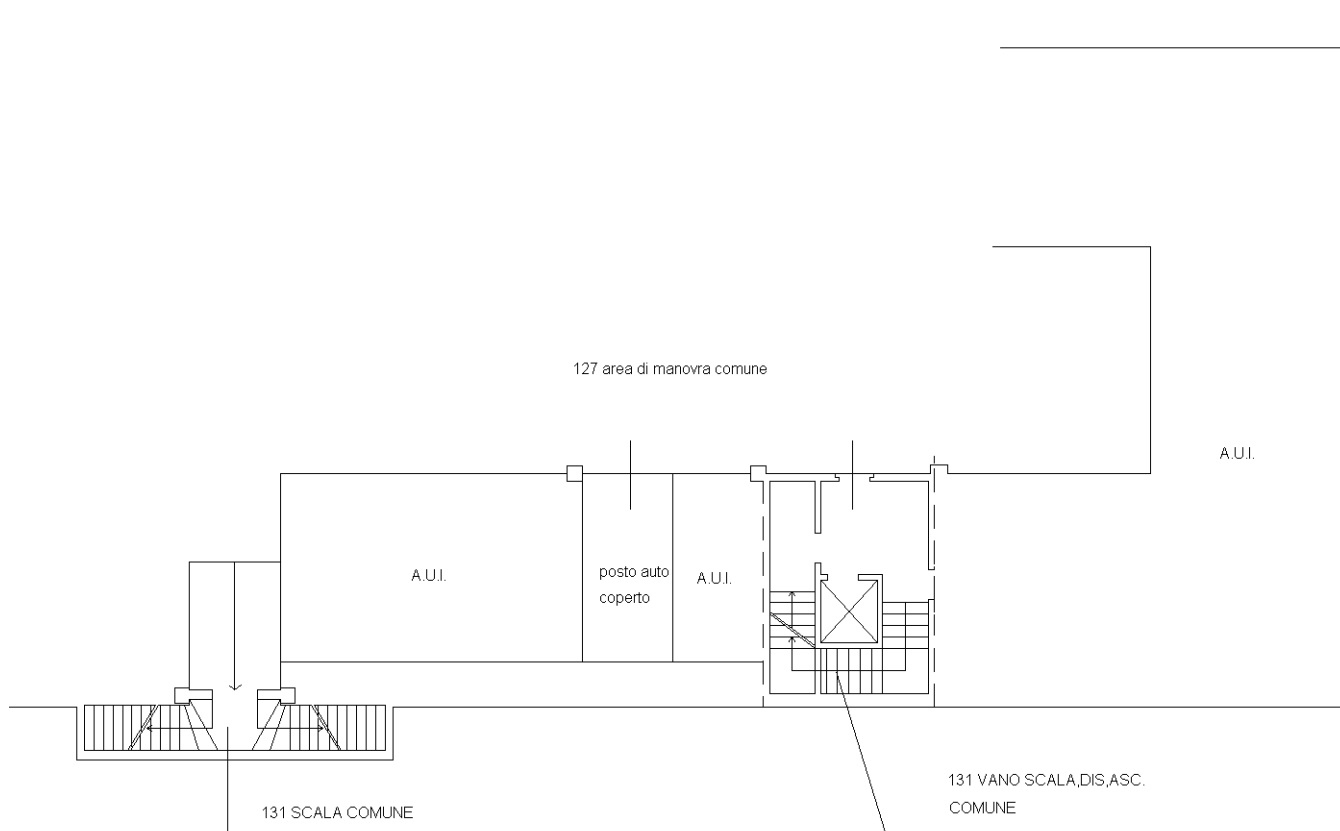

PIANO PRIMO SOTTOSTRADA

H=2.40

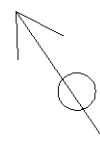

Ultima planimetria in atti

**Agenzia del Territorio
CATASTO FABBRICATI
Ufficio Provinciale di
Ravenna**

Dichiarazione protocollo n. RA0110217 del 20/09/2010

Planimetria di u.i.u. in Comune di Ravenna

Via Levi

civ.

Identificativi Catastali:

Sezione: RA
Foglio: 105
Particella: 1337
Subalterno: 119

Compilata da:
Papi Vincenzo

Iscritto all'albo:
Geometri

Prov. Ravenna

N. 1600

Scheda n. 1

Scala 1:200

Catasto dei Fabbricati - Situazione al 10/12/2015 - Comune di RAVENNA (H199) - < Sez. Urb.: RA - Foglio: 105 - Particella: 1337 - Subalterno: 119 >
VIA CARLO LEVI piano: S1;

10 metri

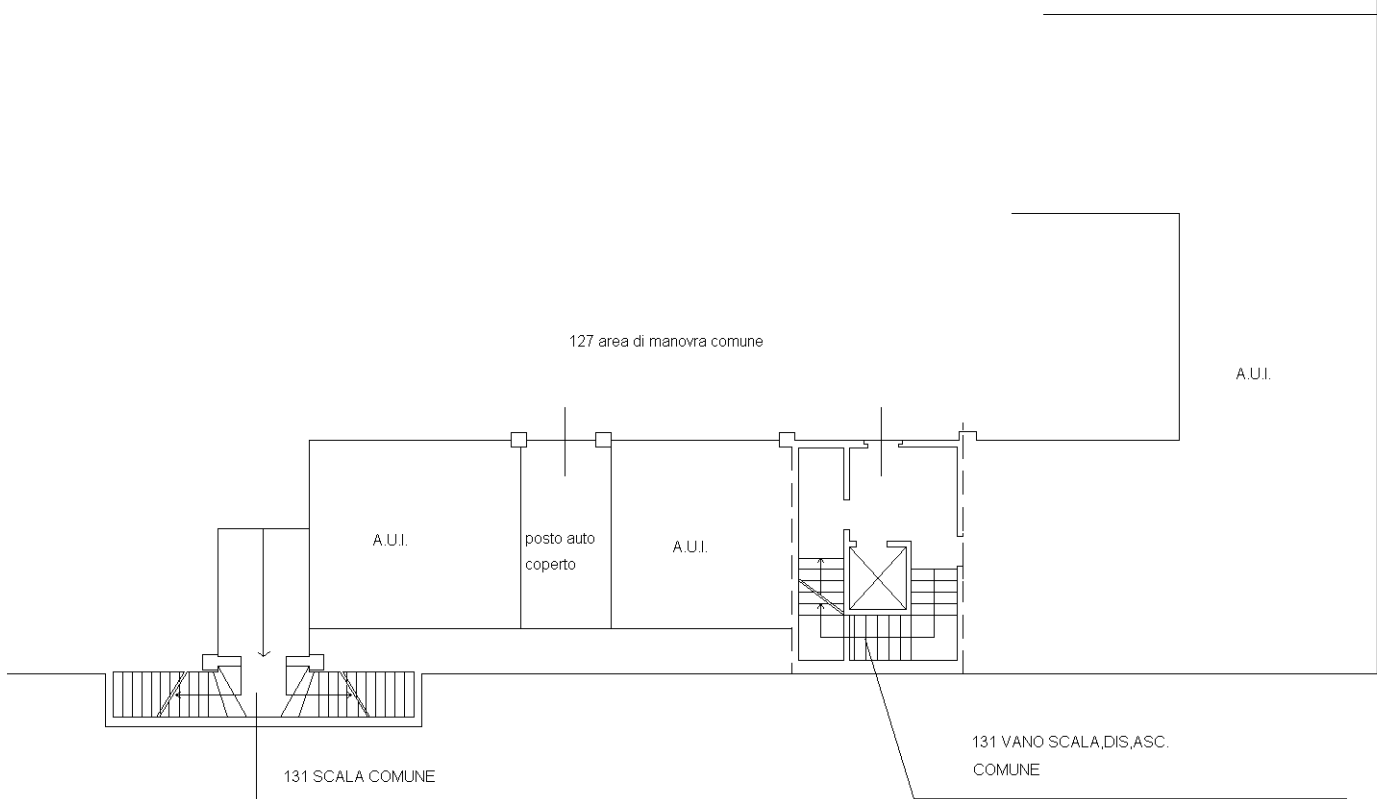

PIANO PRIMO SOTTOSTRADA

H=2.40

Ultima planimetria in atti

**Agenzia del Territorio
CATASTO FABBRICATI
Ufficio Provinciale di
Ravenna**

Dichiarazione protocollo n. RA0110217 del 20/09/2010

Planimetria di u.i.u. in Comune di Ravenna

Via Levi

civ. 35

Identificativi Catastali:

Sezione: RA

Foglio: 105

Particella: 1337

Subalterno: 12

Compilata da:
Papi Vincenzo

Iscritto all'albo:
Geometri

Prov. Ravenna

N. 1600

Scheda n. 1

Scala 1:200

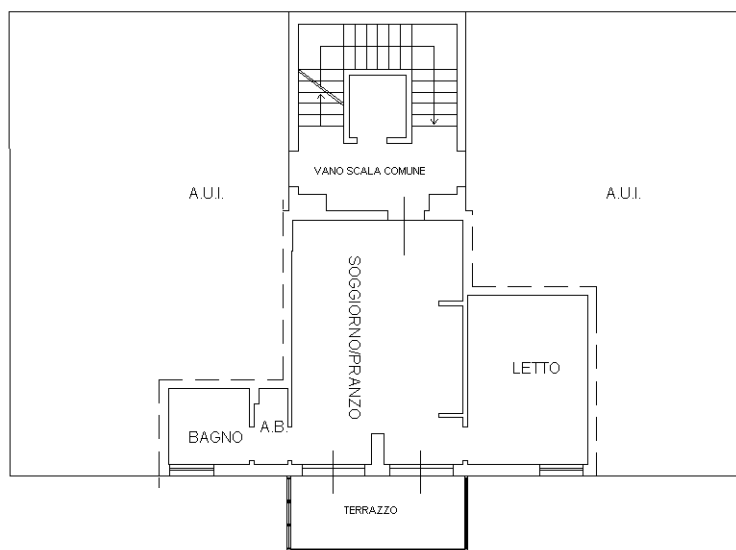

PIANO TERZO

H=2.70

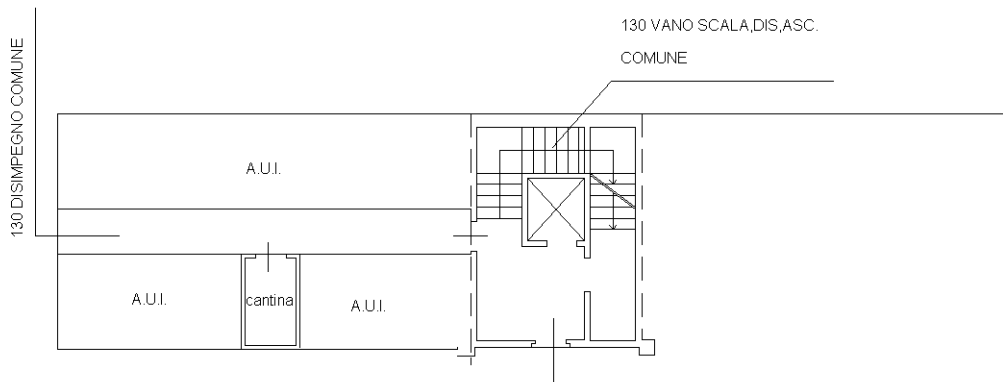

PIANO PRIMO SOTTOSTRADA

H=2.40



Catasto dei Fabbricati - Situazione al 09/12/2015 - Comune di RAVENNA (H199) - < Sez. Urb.: RA - Foglio: 105 - Particella: 1337 - Subalterno: 12 >
VIA CARLO LEVI n. 35 piano: S1-3 interno: 14;

10 metri

Ultima planimetria in atti

**Agenzia del Territorio
CATASTO FABBRICATI
Ufficio Provinciale di
Ravenna**

Dichiarazione protocollo n. RA0110217 del 20/09/2010

Planimetria di u.i.u. in Comune di Ravenna

Via Levi

civ.

Identificativi Catastali:

Sezione: RA
Foglio: 105
Particella: 1337
Subalterno: 121

Compilata da:
Papi Vincenzo

Iscritto all'albo:
Geometri

Prov. Ravenna

N. 1600

Scheda n. 1 Scala 1:200

Catasto dei Fabbricati - Situazione al 10/12/2015 - Comune di RAVENNA (H199) - < Sez. Urb.: RA - Foglio: 105 - Particella: 1337 - Subalterno: 121 >
VIA CARLO LEVI piano: S1;

10 metri

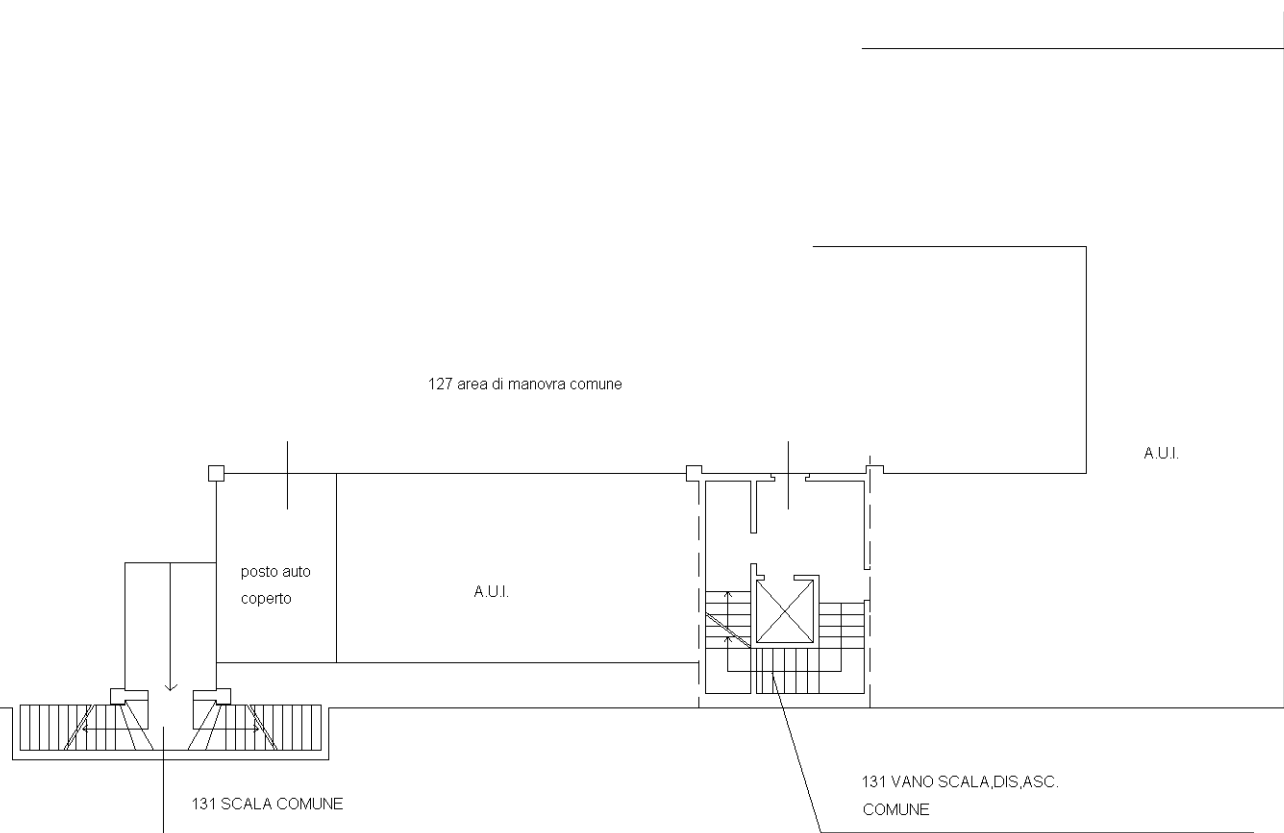

PIANO PRIMO SOTTOSTRADA

H=2.40

Ultima planimetria in atti

**Agenzia del Territorio
CATASTO FABBRICATI
Ufficio Provinciale di
Ravenna**

Dichiarazione protocollo n. RA0110217 del 20/09/2010

Planimetria di u.i.u. in Comune di Ravenna

Via Levi

civ.

Identificativi Catastali:

Sezione: RA
Foglio: 105
Particella: 1337
Subalterno: 122

Compilata da:
Papi Vincenzo

Iscritto all'albo:
Geometri

Prov. Ravenna

N. 1600

Scheda n. 1 Scala 1:200

Catasto dei Fabbricati - Situazione al 10/12/2015 - Comune di RAVENNA (H199) - < Sez. Urb.: RA - Foglio: 105 - Particella: 1337 - Subalterno: 122 >
VIA CARLO LEVI piano: S1;

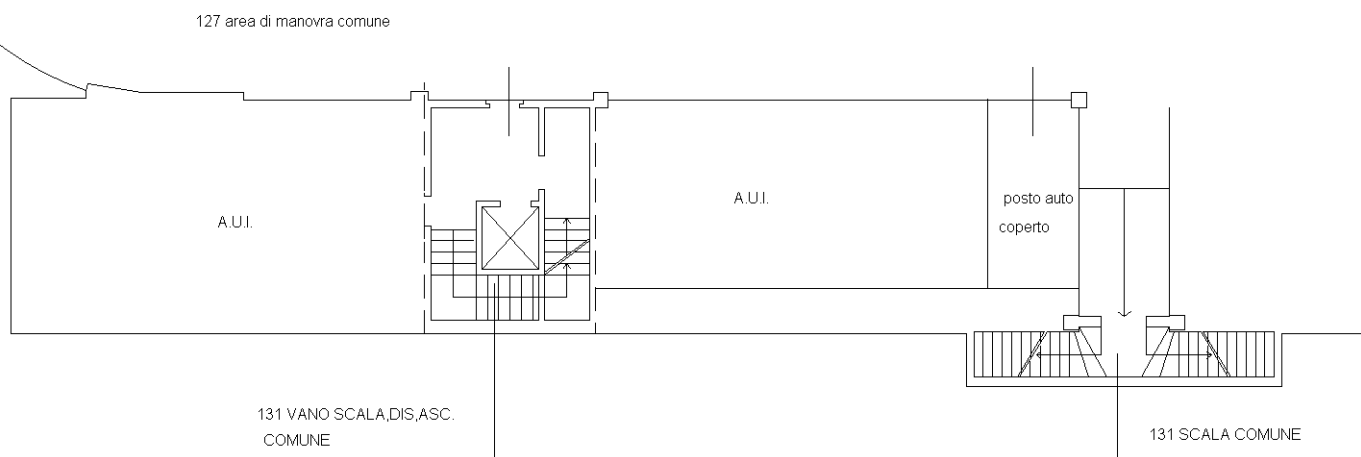

PIANO PRIMO SOTTOSTRADA

H=2.40

10 metri

Ultima planimetria in atti

**Agenzia del Territorio
CATASTO FABBRICATI
Ufficio Provinciale di
Ravenna**

Dichiarazione protocollo n. RA0110217 del 20/09/2010

Planimetria di u.i.u. in Comune di Ravenna

Via Levi

civ.

Identificativi Catastali:

Sezione: RA
Foglio: 105
Particella: 1337
Subalterno: 123

Compilata da:
Papi Vincenzo

Iscritto all'albo:
Geometri

Prov. Ravenna

N. 1600

Scheda n. 1 Scala 1:200

Catasto dei Fabbricati - Situazione al 10/12/2015 - Comune di RAVENNA (H199) - < Sez. Urb.: RA - Foglio: 105 - Particella: 1337 - Subalterno: 123 >
VIA CARLO LEVI piano: S1;

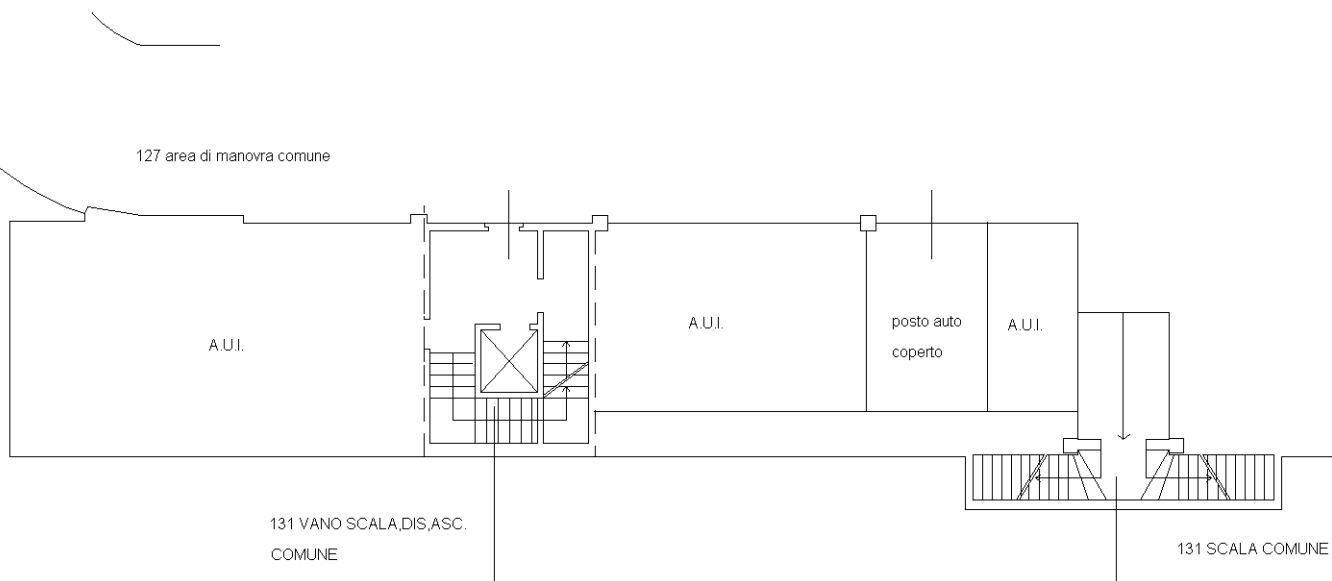

PIANO PRIMO SOTTOSTRADA
H=2.40

10 metri

Ultima planimetria in atti

**Agenzia del Territorio
CATASTO FABBRICATI
Ufficio Provinciale di
Ravenna**

Dichiarazione protocollo n. RA0110217 del 20/09/2010

Planimetria di u.i.u. in Comune di Ravenna

Via Levi

civ.

Identificativi Catastali:

Sezione: RA

Foglio: 105

Particella: 1337

Subalterno: 124

Compilata da:
Papi Vincenzo

Iscritto all'albo:
Geometri

Prov. Ravenna

N. 1600

Scheda n. 1

Scala 1:200

Catasto dei Fabbricati - Situazione al 10/12/2015 - Comune di RAVENNA (H199) - < Sez. Urb.: RA - Foglio: 105 - Particella: 1337 - Subalterno: 124 >
VIA CARLO LEVI piano: S1;

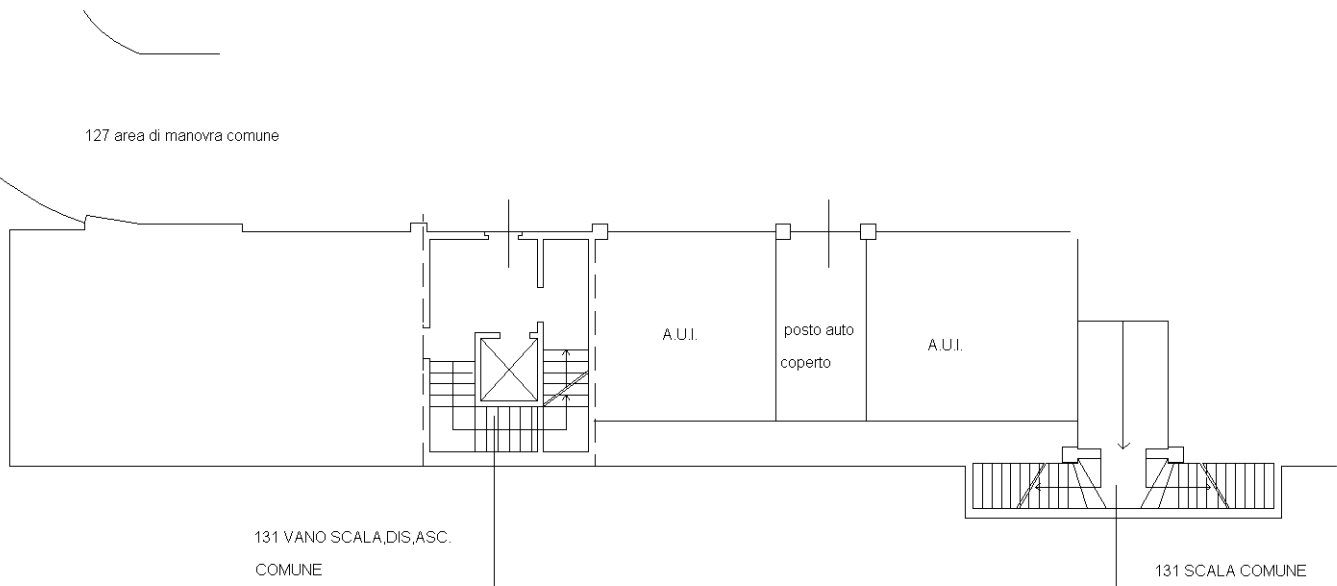

PIANO PRIMO SOTTOSTRADA

H=2.40

10 metri

Ultima planimetria in atti

**Agenzia del Territorio
CATASTO FABBRICATI
Ufficio Provinciale di
Ravenna**

Dichiarazione protocollo n. RA0110217 del 20/09/2010

Planimetria di u.i.u. in Comune di Ravenna

Via Levi

civ.

Identificativi Catastali:

Sezione: RA
Foglio: 105
Particella: 1337
Subalterno: 125

Compilata da:
Papi Vincenzo

Iscritto all'albo:
Geometri

Prov. Ravenna

N. 1600

Scheda n. 1 Scala 1:200

Catasto dei Fabbricati - Situazione al 10/12/2015 - Comune di RAVENNA (H199) - < Sez. Urb.: RA - Foglio: 105 - Particella: 1337 - Subalterno: 125 >
VIA CARLO LEVI piano: S1;

10 metri

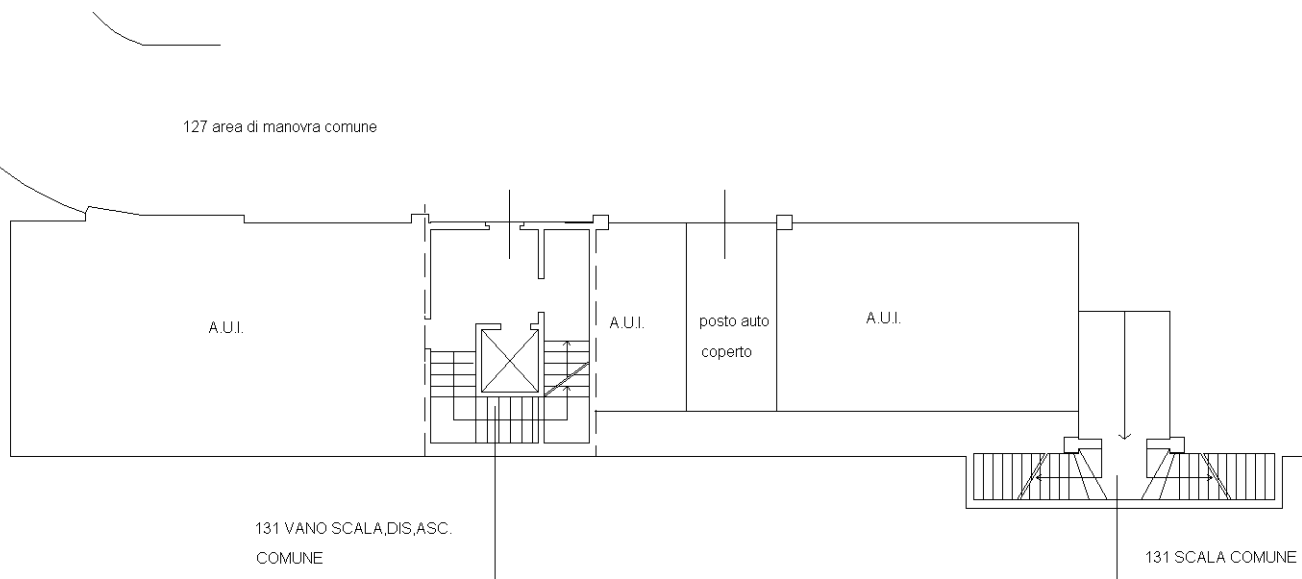

PIANO PRIMO SOTTOSTRADA

H=2.40

Ultima planimetria in atti

**Agenzia del Territorio
CATASTO FABBRICATI
Ufficio Provinciale di
Ravenna**

Dichiarazione protocollo n. RA0110217 del 20/09/2010

Planimetria di u.i.u. in Comune di Ravenna

Via Levi

civ.

Identificativi Catastali:

Sezione: RA
Foglio: 105
Particella: 1337
Subalterno: 126

Compilata da:
Papi Vincenzo

Iscritto all'albo:
Geometri

Prov. Ravenna

N. 1600

Scheda n. 1

Scala 1:200

Catasto dei Fabbricati - Situazione al 10/12/2015 - Comune di RAVENNA (H199) - < Sez. Urb.: RA - Foglio: 105 - Particella: 1337 - Subalterno: 126 >
VIA CARLO LEVI piano: S1;

10 metri

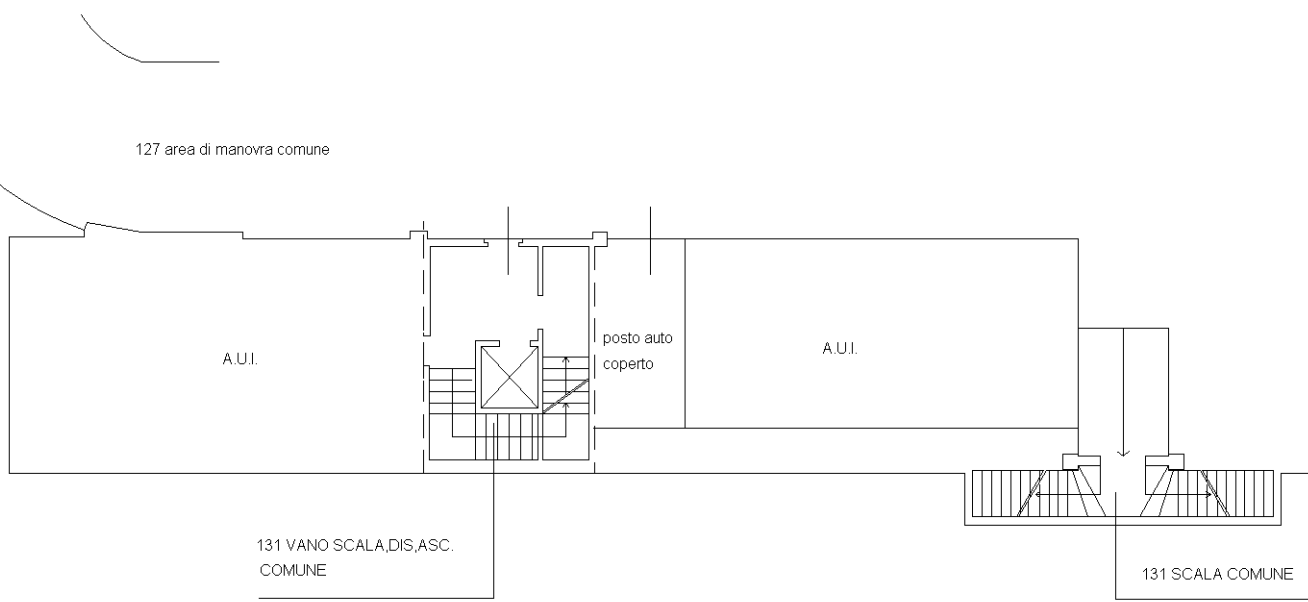

PIANO PRIMO SOTTOSTRADA

H=2.40

Ultima planimetria in atti

**Agenzia del Territorio
CATASTO FABBRICATI
Ufficio Provinciale di
Ravenna**

Dichiarazione protocollo n. RA0110217 del 20/09/2010

Planimetria di u.i.u. in Comune di Ravenna

Via Levi

civ. 35

Identificativi Catastali:

Sezione: RA
Foglio: 105
Particella: 1337
Subalterno: 13

Compilata da:
Papi Vincenzo

Iscritto all'albo:
Geometri

Prov. Ravenna

N. 1600

Scheda n. 1

Scala 1:200

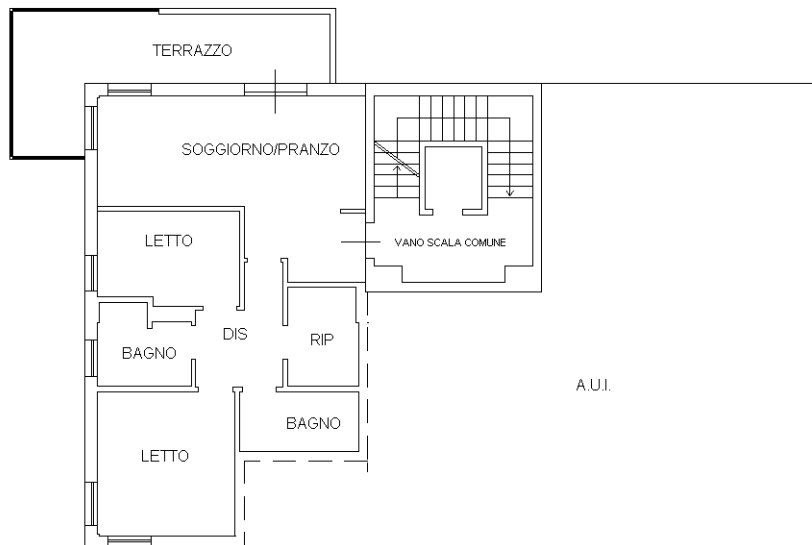

PIANO TERZO

H=2.70

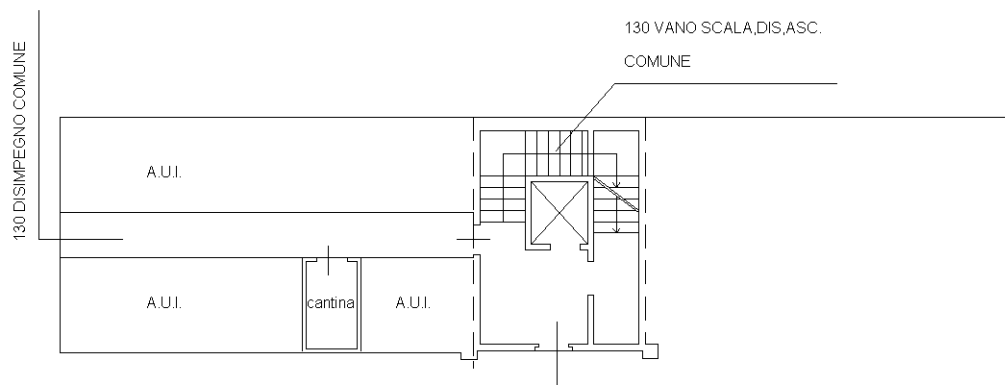

PIANO PRIMO SOTTOSTRADA

H=2.40

Catasto dei Fabbricati - Situazione al 09/12/2015 - Comune di RAVENNA (H199) - < Sez.Urb.: RA - Foglio: 105 - Particella: 1337 - Subalterno: 13 >
VIA CARLO LEVI n. 35 piano: S1-3 interno: 15;

10 metri

Ultima planimetria in atti

**Agenzia del Territorio
CATASTO FABBRICATI
Ufficio Provinciale di
Ravenna**

Dichiarazione protocollo n. RA0110217 del 20/09/2010

Planimetria di u.i.u. in Comune di Ravenna

Via Levi

civ. 35

Identificativi Catastali:

Sezione: RA
Foglio: 105
Particella: 1337
Subalterno: 14

Compilata da:
Papi Vincenzo

Iscritto all'albo:
Geometri

Prov. Ravenna

N. 1600

Scheda n. 1 Scala 1:200

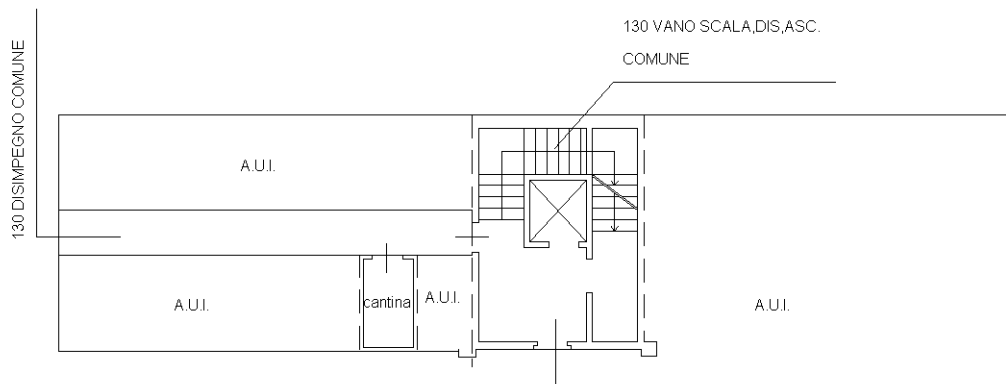

PIANO PRIMO SOTTOSTRADA

H=2.40

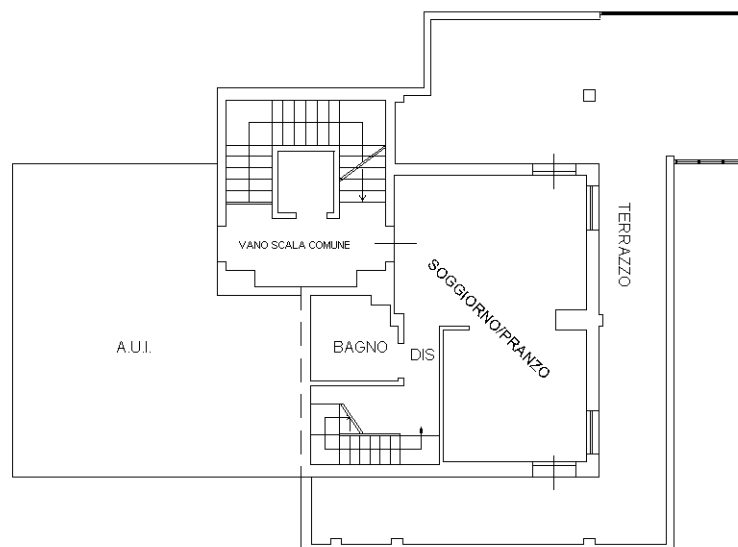

PIANO QUARTO

H=2.70

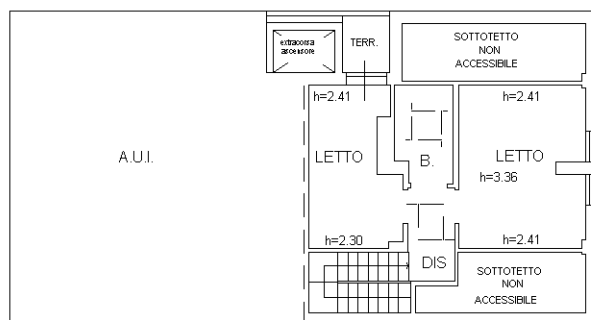

PIANO QUINTO

Catasto dei Fabbricati - Situazione al 09/12/2015 - Comune di RAVENNA (H199) - < Sez. Urb.: RA - Foglio: 105 - Particella: 1337 - Subalterno: 14 >
VIA CARLO LEVI n. 35 piano: S1-4-5 interno: 16;

10 metri

Ultima planimetria in atti

**Agenzia del Territorio
CATASTO FABBRICATI
Ufficio Provinciale di
Ravenna**

Dichiarazione protocollo n. RA0110217 del 20/09/2010

Planimetria di u.i.u. in Comune di Ravenna

Via Levi

civ. 35

Identificativi Catastali:

Sezione: RA
Foglio: 105
Particella: 1337
Subalterno: 15

Compilata da:
Papi Vincenzo

Iscritto all'albo:
Geometri

Prov. Ravenna

N. 1600

Scheda n. 1

Scala 1:200

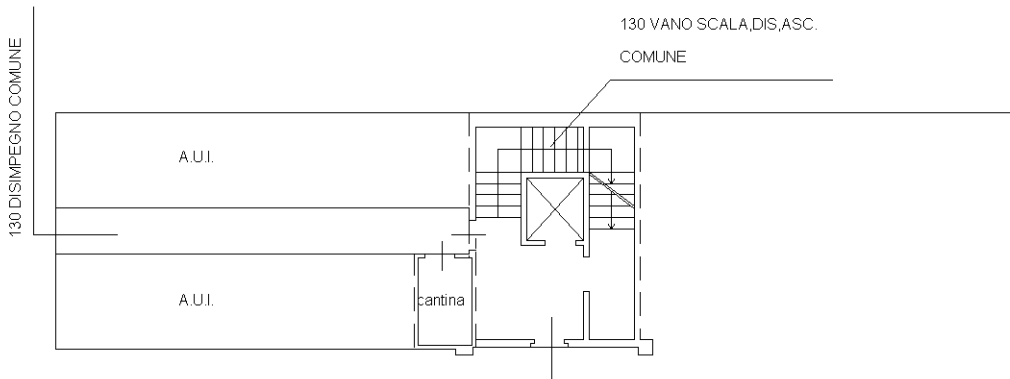

PIANO PRIMO SOTTOSTRADA

H=2.40

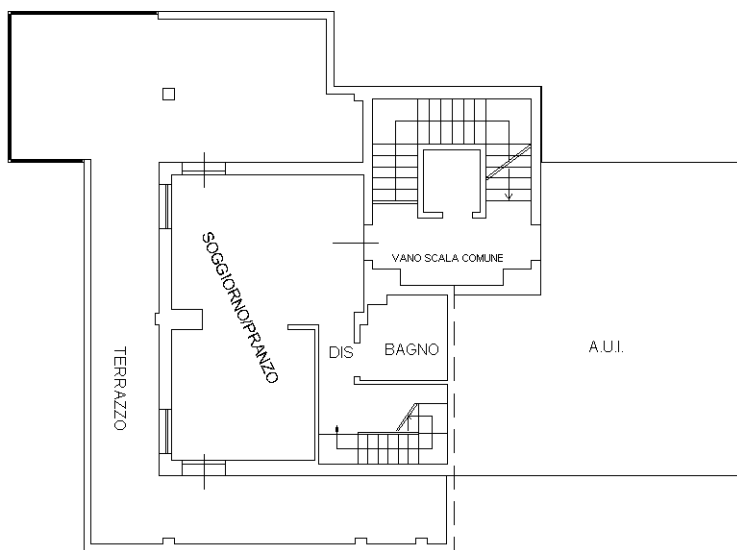

PIANO QUARTO

H=2.70

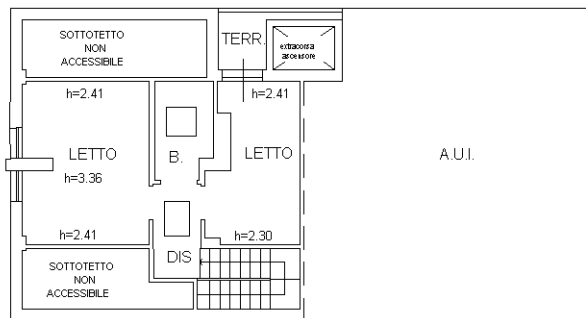

PIANO QUINTO

Catasto dei Fabbricati - Situazione al 09/12/2015 - Comune di RAVENNA (H199) - < Sez. Urb.: RA - Foglio: 105 - Particella: 1337 - Subalterno: 15 >
VIA CARLO LEVI n. 35 piano: S1-4-5 interno: 17;

10 metri

Ultima planimetria in atti

**Agenzia del Territorio
CATASTO FABBRICATI
Ufficio Provinciale di
Ravenna**

Dichiarazione protocollo n. RA0110217 del 20/09/2010

Planimetria di u.i.u. in Comune di Ravenna

Via Levi

civ. 37

Identificativi Catastali:

Sezione: RA
Foglio: 105
Particella: 1337
Subalterno: 16

Compilata da:
Papi Vincenzo

Iscritto all'albo:
Geometri

Prov. Ravenna

N. 1600

Scheda n. 1

Scala 1:200

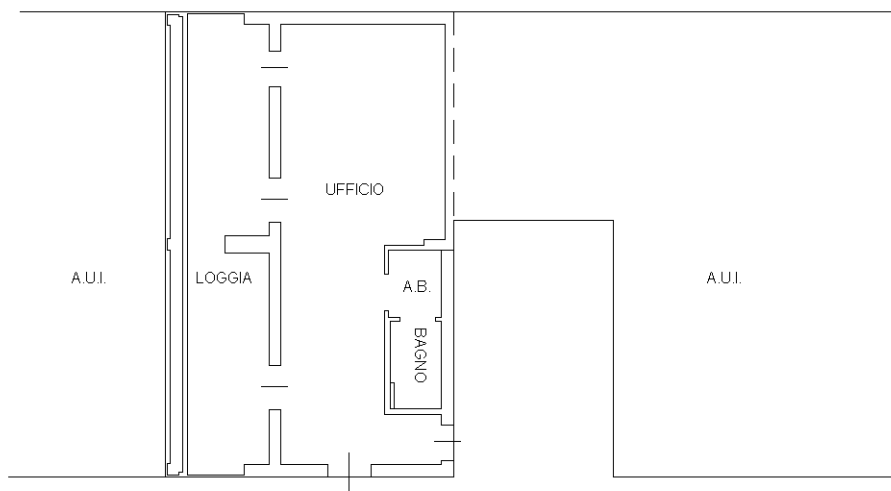

PIANO TERRA

h=2.70



Catasto dei Fabbricati - Situazione al 09/12/2015 - Comune di RAVENNA (H199) - < Sez. Urb.: RA - Foglio: 105 - Particella: 1337 - Subalterno: 16 >
VIA CARLO LEVI n. 37 piano: T interno: 1;

10 metri

Ultima planimetria in atti

**Agenzia del Territorio
CATASTO FABBRICATI
Ufficio Provinciale di
Ravenna**

Dichiarazione protocollo n. RA0110217 del 20/09/2010

Planimetria di u.i.u. in Comune di Ravenna

Via Levi

civ. 37

Identificativi Catastali:

Sezione: RA
Foglio: 105
Particella: 1337
Subalterno: 17

Compilata da:
Papi Vincenzo

Iscritto all'albo:
Geometri

Prov. Ravenna

N. 1600

Scheda n. 1

Scala 1:200

Catasto dei Fabbricati - Situazione al 09/12/2015 - Comune di RAVENNA (H199) - < Sez. Urb.: RA - Foglio: 105 - Particella: 1337 - Subalterno: 17 >
VIA CARLO LEVI n. 37 piano: T interno: 2;



PIANO TERRA

h=2.70

10 metri

Ultima planimetria in atti

**Agenzia del Territorio
CATASTO FABBRICATI
Ufficio Provinciale di
Ravenna**

Dichiarazione protocollo n. RA0110217 del 20/09/2010

Planimetria di u.i.u. in Comune di Ravenna

Via Levi

civ. 37

Identificativi Catastali:

Sezione: RA
Foglio: 105
Particella: 1337
Subalterno: 18

Compilata da:
Papi Vincenzo

Iscritto all'albo:
Geometri

Prov. Ravenna

N. 1600

Scheda n. 1

Scala 1:200

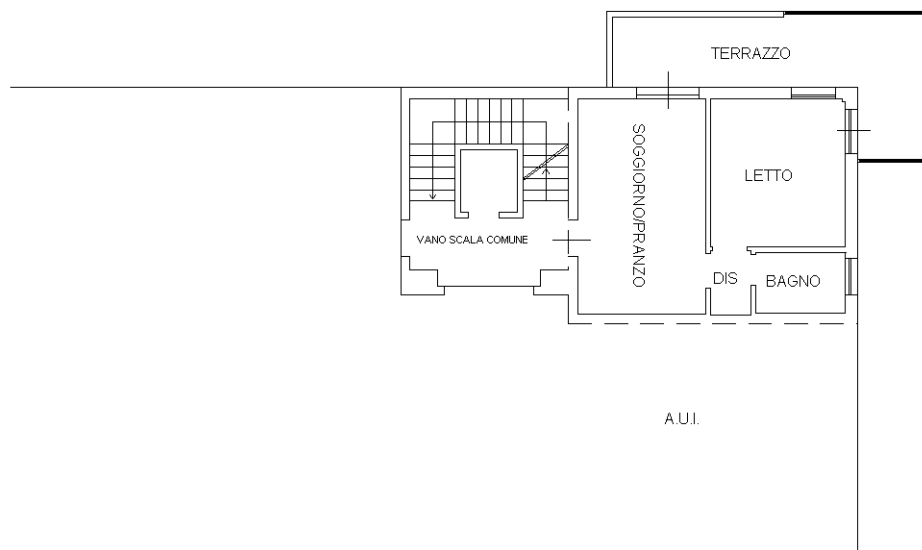

PIANO PRIMO
H=2.70

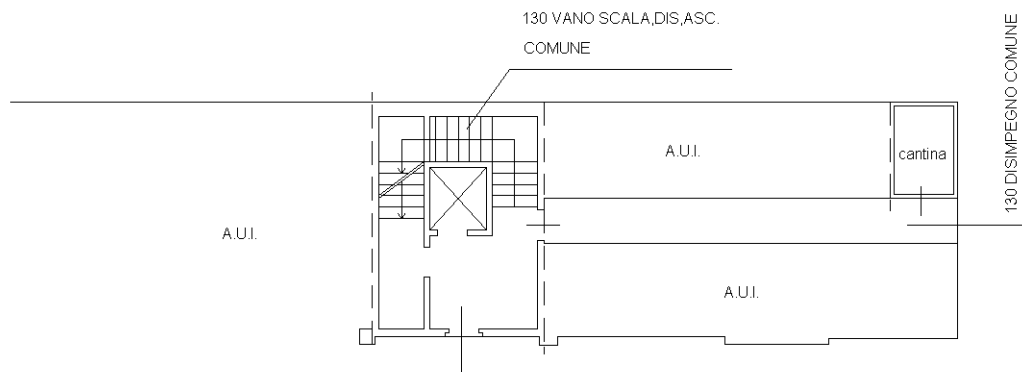

PIANO PRIMO SOTTOSTRADA
H=2.40

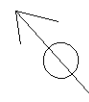

Catasto dei Fabbricati - Situazione al 09/12/2015 - Comune di RAVENNA (HI199) - < Sez. Urb.: RA - Foglio: 105 - Particella: 1337 - Subalterno: 18 >
VIA CARLO LEVI n. 37 piano: S1-1 interno: 5;

10 metri

Ultima planimetria in atti

**Agenzia del Territorio
CATASTO FABBRICATI
Ufficio Provinciale di
Ravenna**

Dichiarazione protocollo n. RA0110217 del 20/09/2010

Planimetria di u.i.u. in Comune di Ravenna

Via Levi

civ. 35

Identificativi Catastali:

Sezione: RA
Foglio: 105
Particella: 1337
Subalterno: 2

Compilata da:
Papi Vincenzo

Iscritto all'albo:
Geometri

Prov. Ravenna

N. 1600

Scheda n. 1

Scala 1:200

Via Levi

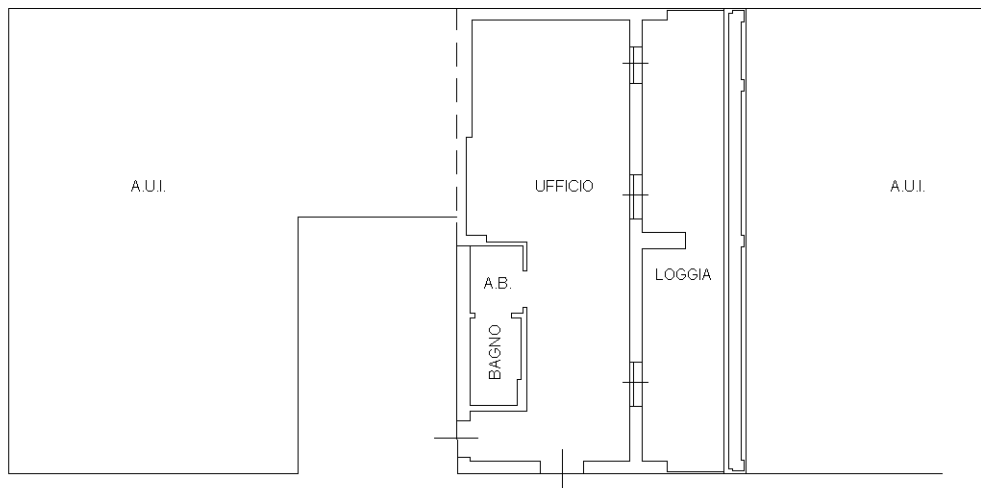

PIANO TERRA
h=2.70



Catasto dei Fabbricati - Situazione al 09/12/2015 - Comune di RAVENNA (H199) - < Sez. Urb.: RA - Foglio: 105 - Particella: 1337 - Subalterno: 2 >
VIA CARLO LEVI n. 35 piano: T interno: 2;

10 metri

Ultima planimetria in atti

**Agenzia del Territorio
CATASTO FABBRICATI
Ufficio Provinciale di
Ravenna**

Dichiarazione protocollo n. RA0110217 del 20/09/2010

Planimetria di u.i.u. in Comune di Ravenna

Via Levi

civ. 37

Identificativi Catastali:

Sezione: RA

Foglio: 105

Particella: 1337

Subalterno: 20

Compilata da:
Papi Vincenzo

Iscritto all'albo:
Geometri

Prov. Ravenna

N. 1600

Scheda n. 1

Scala 1:200

Catasto dei Fabbricati - Situazione al 09/12/2015 - Comune di RAVENNA (H199) - < Sez. Urb.: RA - Foglio: 105 - Particella: 1337 - Subalterno: 20 >
VIA CARLO LEVI n. 37 piano: S1-1 interno: 7;

10 metri

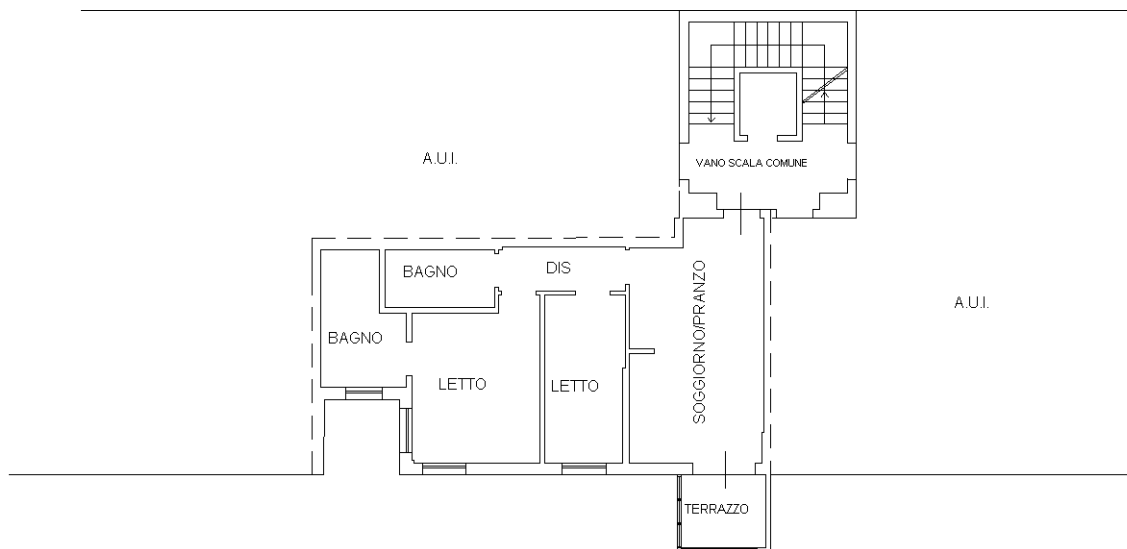

PIANO PRIMO

H=2.70

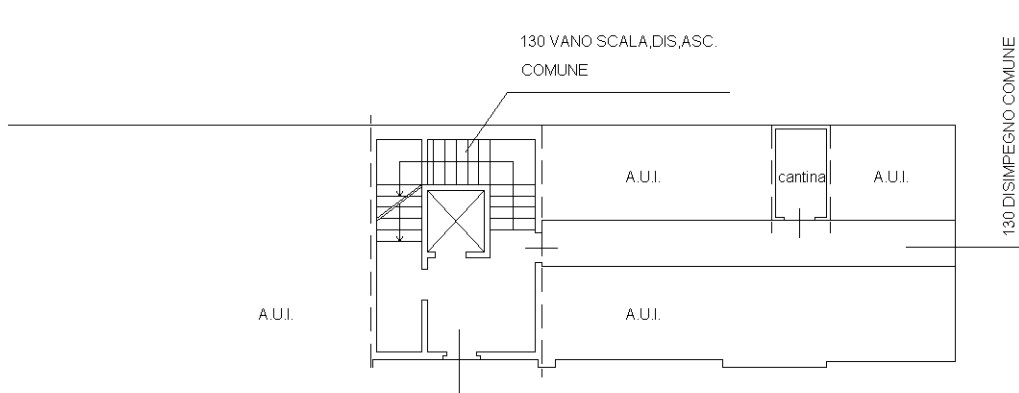

PIANO PRIMO SOTTOSTRADA

H=2.40



Ultima planimetria in atti

**Agenzia del Territorio
CATASTO FABBRICATI
Ufficio Provinciale di
Ravenna**

Dichiarazione protocollo n. RA0110217 del 20/09/2010

Planimetria di u.i.u. in Comune di Ravenna

Via Levi

civ. 37

Identificativi Catastali:

Sezione: RA
Foglio: 105
Particella: 1337
Subalterno: 21

Compilata da:
Papi Vincenzo

Iscritto all'albo:
Geometri

Prov. Ravenna

N. 1600

Scheda n. 1 Scala 1:200

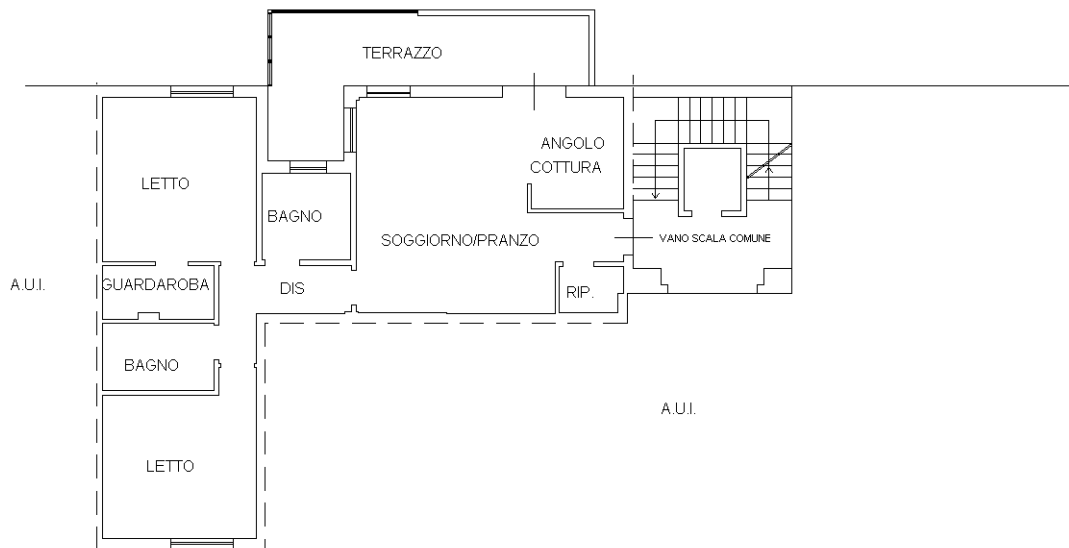

PIANO PRIMO
H=2.70

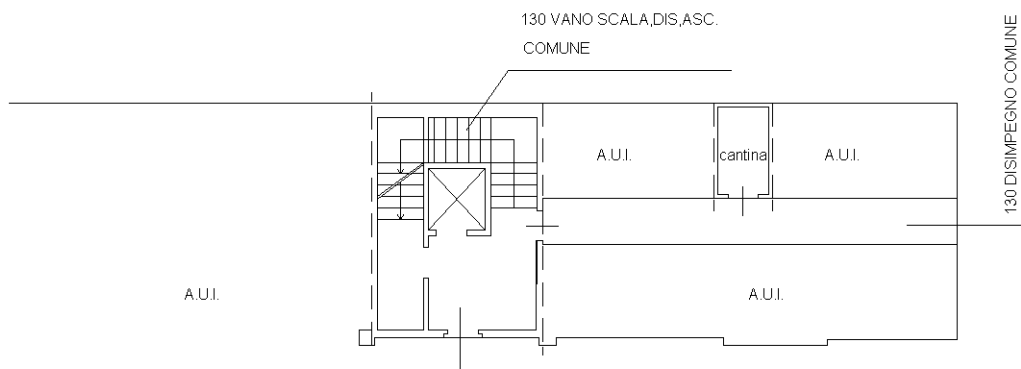

PIANO PRIMO SOTTOSTRADA
H=2.40

Catasto dei Fabbricati - Situazione al 09/12/2015 - Comune di RAVENNA (H199) - < Sez. Urb.: RA - Foglio: 105 - Particella: 1337 - Subalterno: 21 >
VIA CARLO LEVI n. 37 piano: S1-1 interno: 8;

10 metri

Ultima planimetria in atti

**Agenzia del Territorio
CATASTO FABBRICATI
Ufficio Provinciale di
Ravenna**

Dichiarazione protocollo n. RA0110217 del 20/09/2010

Planimetria di u.i.u. in Comune di Ravenna

Via Levi

civ. 37

Identificativi Catastali:

Sezione: RA
Foglio: 105
Particella: 1337
Subalterno: 26

Compilata da:
Papi Vincenzo

Iscritto all'albo:
Geometri

Prov. Ravenna

N. 1600

Scheda n. 1

Scala 1:200

Catasto dei Fabbricati - Situazione al 09/12/2015 - Comune di RAVENNA (HI199) - < Sez. Urb.: RA - Foglio: 105 - Particella: 1337 - Subalterno: 26 >
VIA CARLO LEVI n. 37 piano: S1-3 interno: 13;

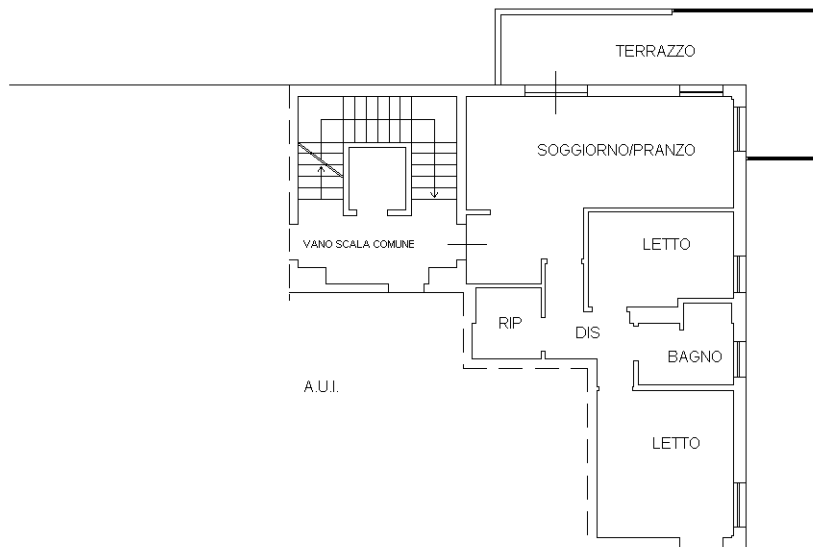

PIANO TERZO

H=2.70

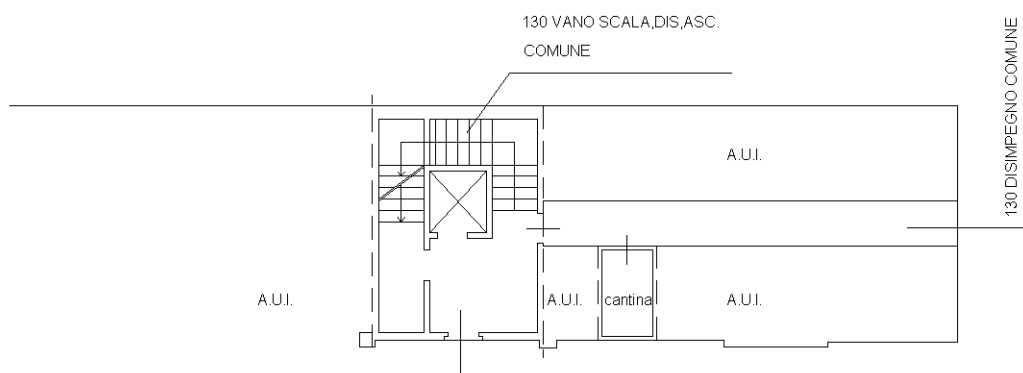

PIANO PRIMO SOTTOSTRADA

H=2.40

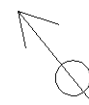

10 metri

Ultima planimetria in atti

**Agenzia del Territorio
CATASTO FABBRICATI
Ufficio Provinciale di
Ravenna**

Dichiarazione protocollo n. RA0110217 del 20/09/2010

Planimetria di u.i.u. in Comune di Ravenna

Via Levi

civ. 37

Identificativi Catastali:

Sezione: RA
Foglio: 105
Particella: 1337
Subalterno: 27

Compilata da:
Papi Vincenzo

Iscritto all'albo:
Geometri

Prov. Ravenna

N. 1600

Scheda n. 1

Scala 1:200

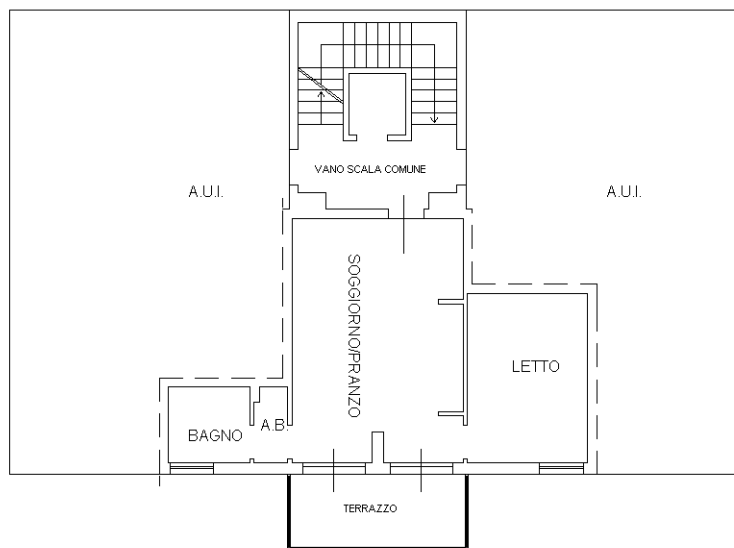

PIANO TERZO
H=2.70

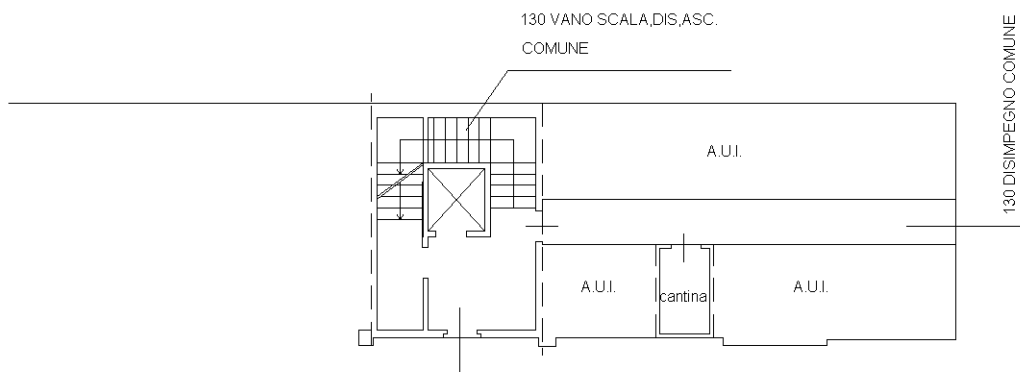

PIANO PRIMO SOTTOSTRADA
H=2.40

Catasto dei Fabbricati - Situazione al 09/12/2015 - Comune di RAVENNA (H199) - < Sez. Urb.: RA - Foglio: 105 - Particella: 1337 - Subalterno: 27 >
VIA CARLO LEVI n. 37 piano: S1-3 interno: 14;

10 metri

Ultima planimetria in atti

**Agenzia del Territorio
CATASTO FABBRICATI
Ufficio Provinciale di
Ravenna**

Dichiarazione protocollo n. RA0110217 del 20/09/2010

Planimetria di u.i.u. in Comune di Ravenna

Via Levi

civ. 37

Identificativi Catastali:

Sezione: RA
Foglio: 105
Particella: 1337
Subalterno: 28

Compilata da:
Papi Vincenzo

Iscritto all'albo:
Geometri

Prov. Ravenna

N. 1600

Scheda n. 1

Scala 1:200

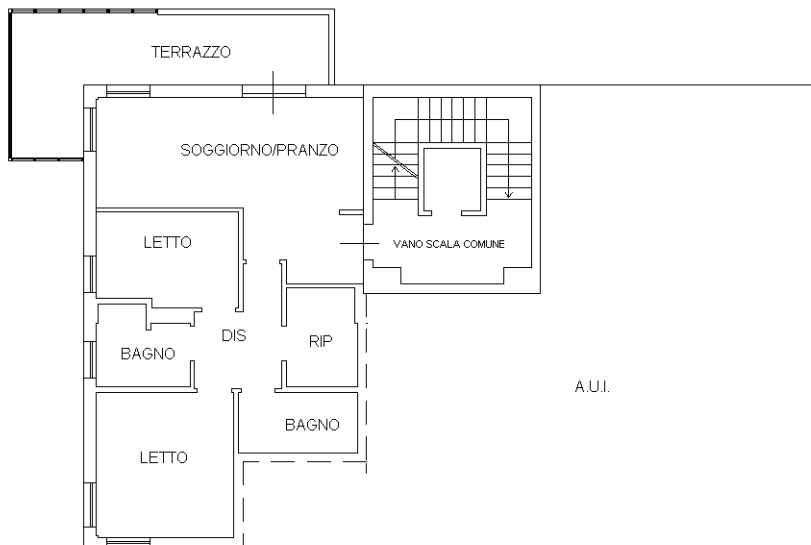

PIANO TERZO

H=2.70

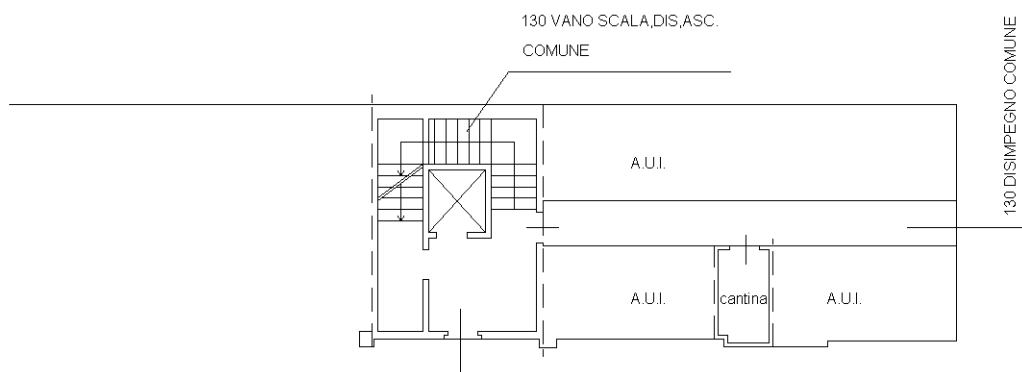

PIANO PRIMO SOTTOSTRADA

H=2.40

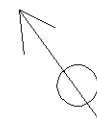

Catasto dei Fabbricati - Situazione al 09/12/2015 - Comune di RAVENNA (H199) - < Sez. Urb.: RA - Foglio: 105 - Particella: 1337 - Subalterno: 28 >
VIA CARLO LEVI n. 37 piano: S1-3 interno: 15;

10 metri

Ultima planimetria in atti

**Agenzia del Territorio
CATASTO FABBRICATI
Ufficio Provinciale di
Ravenna**

Dichiarazione protocollo n. RA0110217 del 20/09/2010

Planimetria di u.i.u. in Comune di Ravenna

Via Levi

civ. 37

Identificativi Catastali:

Sezione: RA
Foglio: 105
Particella: 1337
Subalterno: 29

Compilata da:
Papi Vincenzo

Iscritto all'albo:
Geometri

Prov. Ravenna

N. 1600

Scheda n. 1

Scala 1:200

Catasto dei Fabbricati - Situazione al 09/12/2015 - Comune di RAVENNA (H199) - < Sez. Urb.: RA - Foglio: 105 - Particella: 1337 - Subalterno: 29 >
VIA CARLO LEVI n. 37 piano: S1-4-5 interno: 16;

10 metri

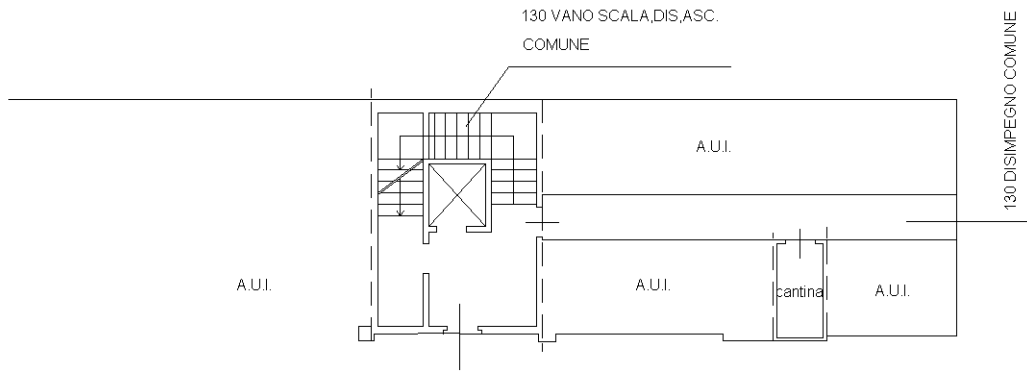

PIANO PRIMO SOTTOSTRADA

H=2.40

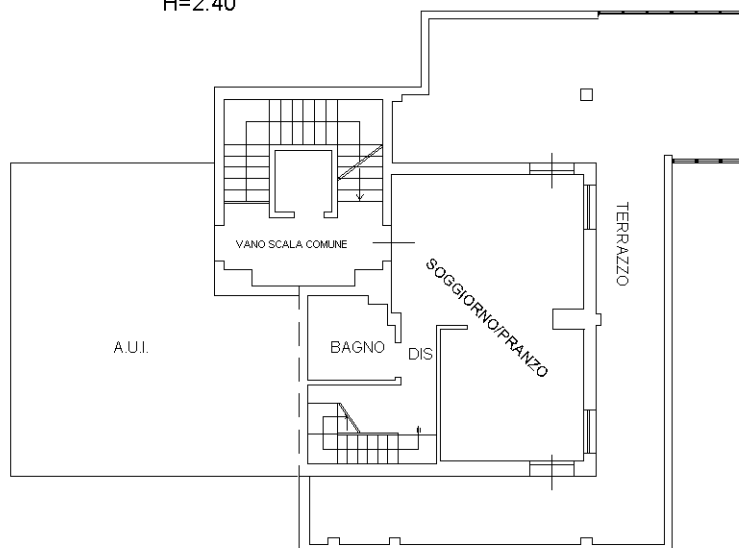

PIANO QUARTO

H=2.70

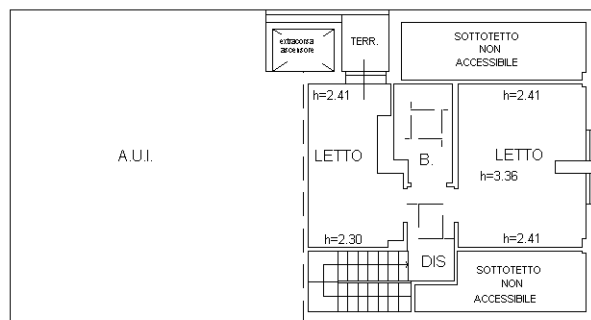

PIANO QUINTO



Ultima planimetria in atti

**Agenzia del Territorio
CATASTO FABBRICATI
Ufficio Provinciale di
Ravenna**

Dichiarazione protocollo n. RA0110217 del 20/09/2010

Planimetria di u.i.u. in Comune di Ravenna

Via Levi

civ. 31

Identificativi Catastali:

Sezione: RA
Foglio: 105
Particella: 1337
Subalterno: 31

Compilata da:
Papi Vincenzo

Iscritto all'albo:
Geometri

Prov. Ravenna

N. 1600

Scheda n. 1

Scala 1:200

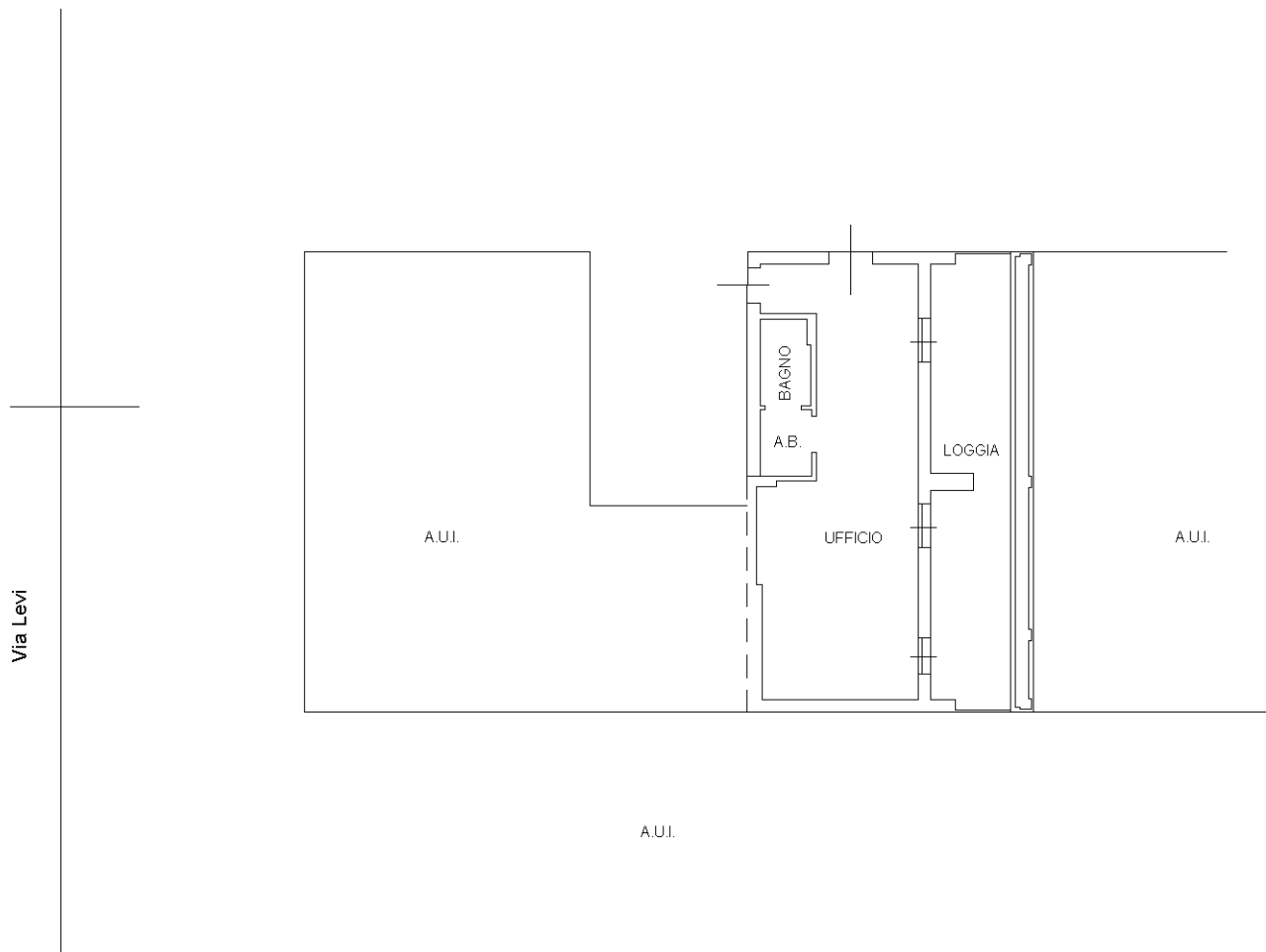

PIANO TERRA

h=2.70

Catasto dei Fabbricati - Situazione al 09/12/2015 - Comune di RAVENNA (H199) - < Sez.Urb.: RA - Foglio: 105 - Particella: 1337 - Subalterno: 31 >
VIA CARLO LEVI n. 31 piano: T interno: 1;

10 metri

Ultima planimetria in atti

**Agenzia del Territorio
CATASTO FABBRICATI
Ufficio Provinciale di
Ravenna**

Dichiarazione protocollo n. RA0110217 del 20/09/2010

Planimetria di u.i.u. in Comune di Ravenna

Via Levi

civ. 31

Identificativi Catastali:

Sezione: RA
Foglio: 105
Particella: 1337
Subalterno: 32

Compilata da:
Papi Vincenzo

Iscritto all'albo:
Geometri

Prov. Ravenna

N. 1600

Scheda n. 1

Scala 1:200

Catasto dei Fabbricati - Situazione al 09/12/2015 - Comune di RAVENNA (H199) - < Sez. Urb.: RA - Foglio: 105 - Particella: 1337 - Subalterno: 32 >
VIA CARLO LEVI n. 31 piano: T interno: 2;

Via Levi

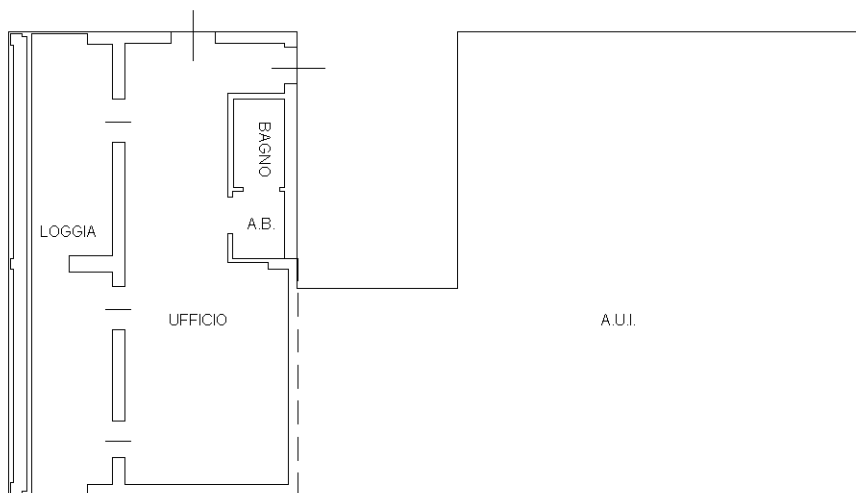

10 metri

PIANO TERRA

h=2.70

Ultima planimetria in atti

**Agenzia del Territorio
CATASTO FABBRICATI
Ufficio Provinciale di
Ravenna**

Dichiarazione protocollo n. RA0110217 del 20/09/2010

Planimetria di u.i.u. in Comune di Ravenna

Via Levi

civ. 31

Identificativi Catastali:

Sezione: RA
Foglio: 105
Particella: 1337
Subalterno: 33

Compilata da:
Papi Vincenzo

Iscritto all'albo:
Geometri

Prov. Ravenna

N. 1600

Scheda n. 1

Scala 1:200

Catasto dei Fabbricati - Situazione al 09/12/2015 - Comune di RAVENNA (H199) - < Sez. Urb.: RA - Foglio: 105 - Particella: 1337 - Subalterno: 33 >
VIA CARLO LEVI n. 31 piano: S1-1 interno: 5;

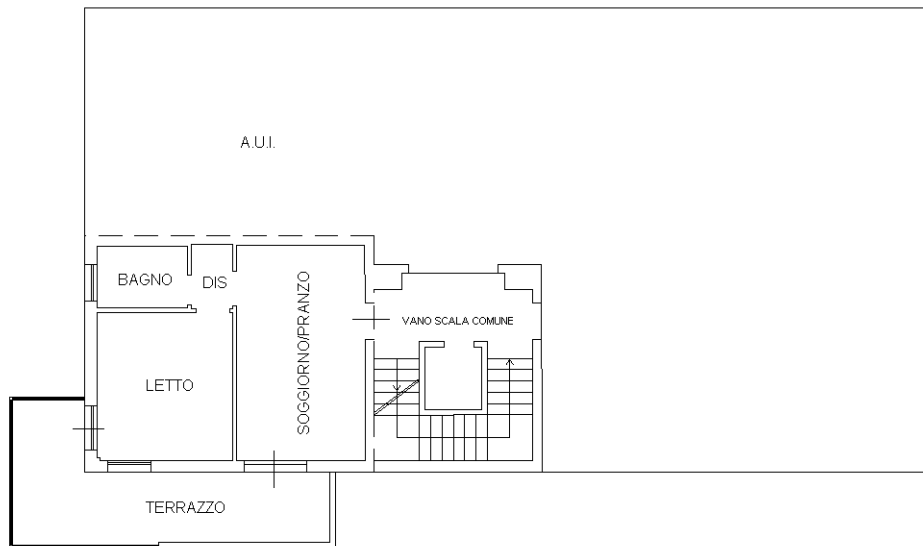

PIANO PRIMO
H=2.70

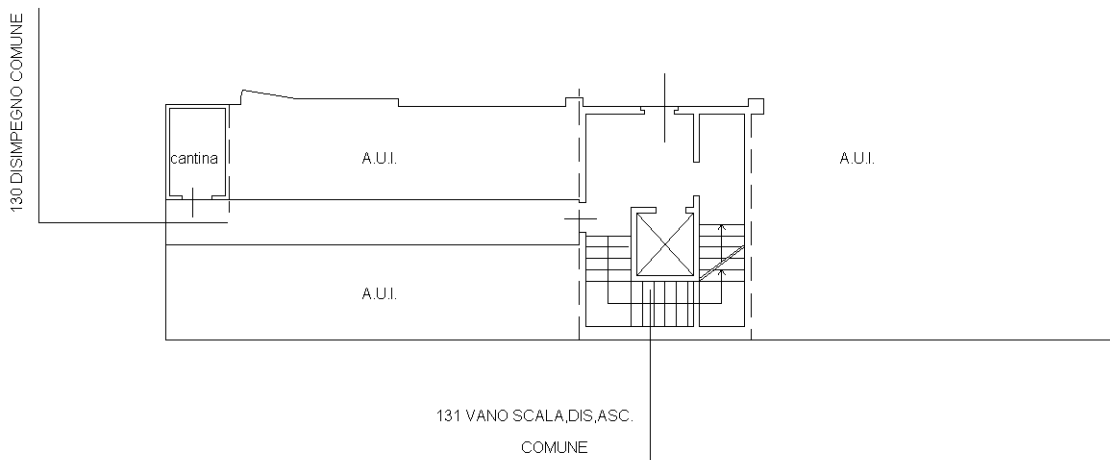

PIANO PRIMO SOTTOSTRADA
H=2.40

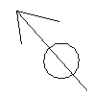

10 metri

Ultima planimetria in atti

**Agenzia del Territorio
CATASTO FABBRICATI
Ufficio Provinciale di
Ravenna**

Dichiarazione protocollo n. RA0110217 del 20/09/2010

Planimetria di u.i.u. in Comune di Ravenna

Via Levi

civ. 31

Identificativi Catastali:

Sezione: RA
Foglio: 105
Particella: 1337
Subalterno: 34

Compilata da:
Papi Vincenzo

Iscritto all'albo:
Geometri

Prov. Ravenna

N. 1600

Scheda n. 1

Scala 1:200

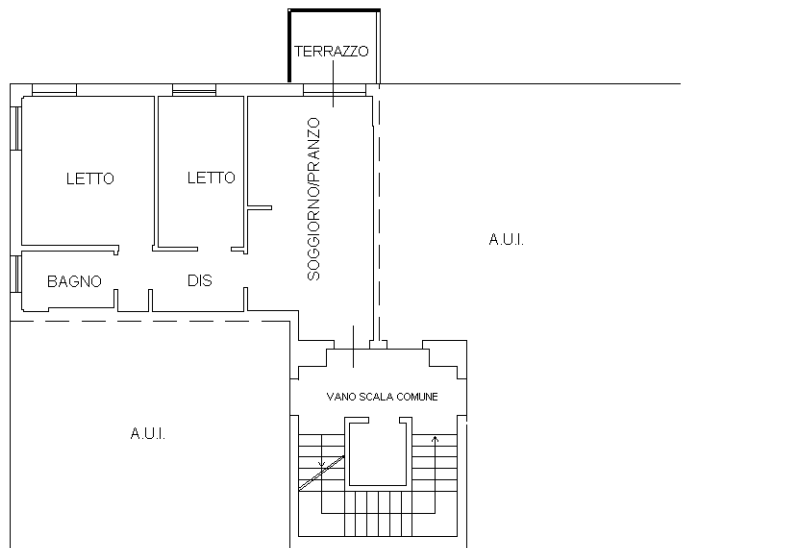

PIANO PRIMO
H=2.70

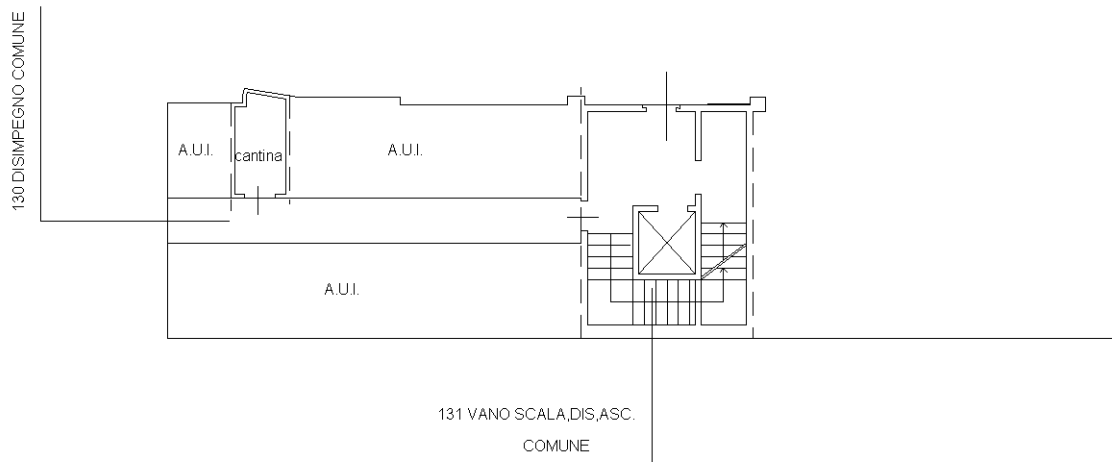

PIANO PRIMO SOTTOSTRADA
H=2.40

Catasto dei Fabbricati - Situazione al 09/12/2015 - Comune di RAVENNA (HI199) - < Sez. Urb.: RA - Foglio: 105 - Particella: 1337 - Subalterno: 34 >
VIA CARLO LEVI n. 31 piano: S1-1 interno: 6;

10 metri

Ultima planimetria in atti

H=2.40

**Agenzia del Territorio
CATASTO FABBRICATI
Ufficio Provinciale di
Ravenna**

Dichiarazione protocollo n. RA0110217 del 20/09/2010

Planimetria di u.i.u. in Comune di Ravenna

Via Levi

civ. 31

Identificativi Catastali:

Sezione: RA
Foglio: 105
Particella: 1337
Subalterno: 35

Compilata da:
Papi Vincenzo

Iscritto all'albo:
Geometri

Prov. Ravenna

N. 1600

Scheda n. 1

Scala 1:200

Catasto dei Fabbricati - Situazione al 09/12/2015 - Comune di RAVENNA (H199) - < Sez. Urb.: RA - Foglio: 105 - Particella: 1337 - Subalterno: 35 >
VIA CARLO LEVI n. 31 piano: S1-1 interno: 7;

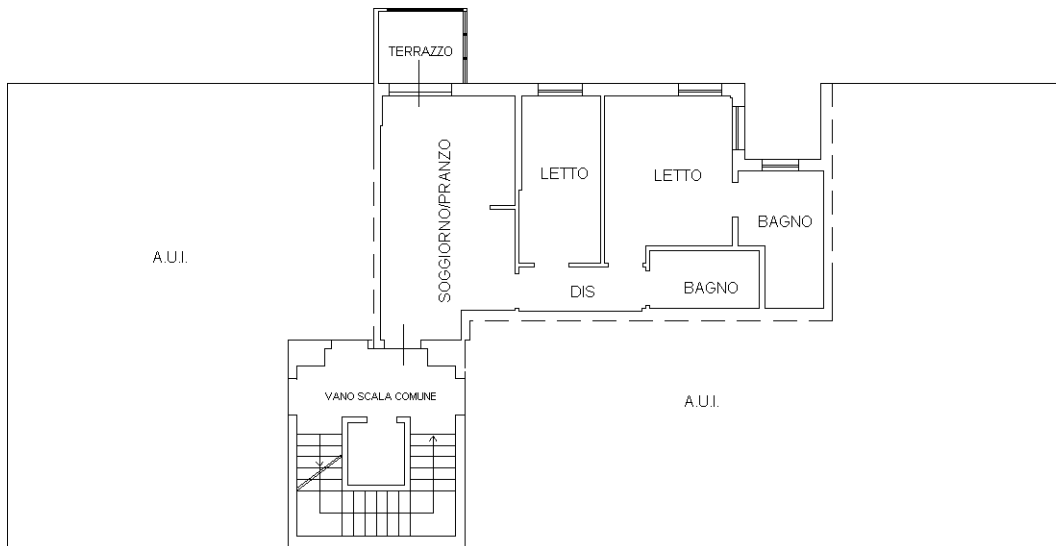

PIANO PRIMO
H=2.70

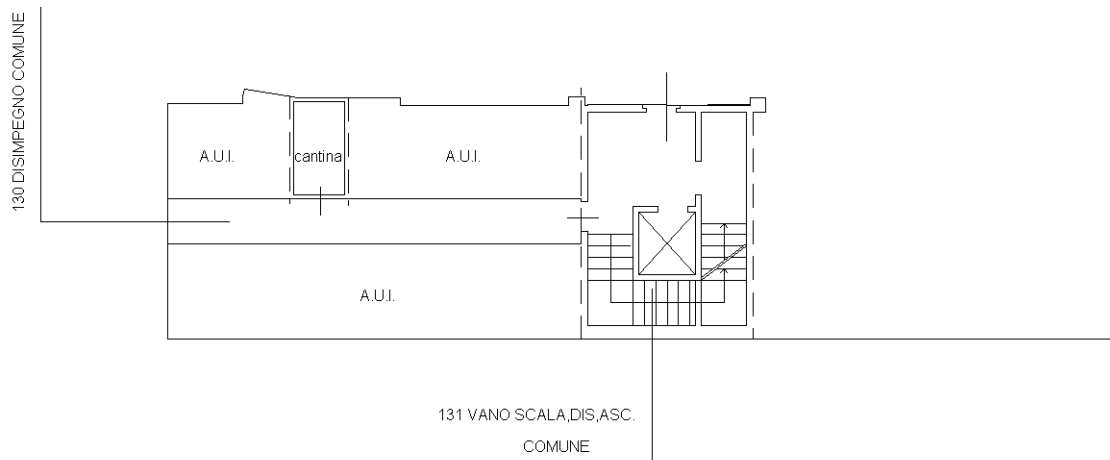

PIANO PRIMO SOTTOSTRADA
H=2.40



Ultima planimetria in atti

**Agenzia del Territorio
CATASTO FABBRICATI
Ufficio Provinciale di
Ravenna**

Dichiarazione protocollo n. RA0110217 del 20/09/2010

Planimetria di u.i.u. in Comune di Ravenna

Via Levi

civ. 31

Identificativi Catastali:

Sezione: RA

Foglio: 105

Particella: 1337

Subalterno: 36

Compilata da:
Papi Vincenzo

Iscritto all'albo:
Geometri

Prov. Ravenna

N. 1600

Scheda n. 1

Scala 1:200

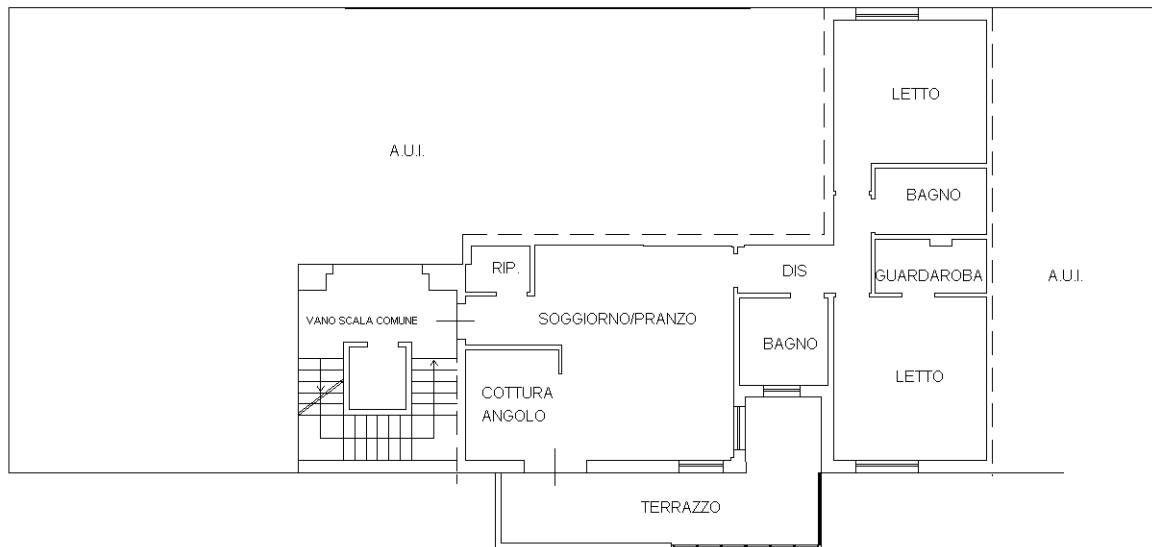

PIANO PRIMO

H=2.70

130 DISIMPEGNO COMUNE

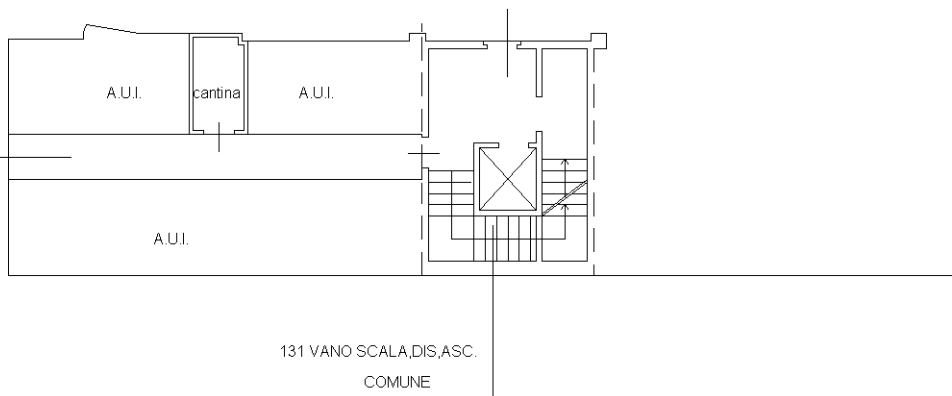

PIANO PRIMO SOTTOSTRADA

H=2.40

Catasto dei Fabbricati - Situazione al 09/12/2015 - Comune di RAVENNA (HI199) - < Sez. Urb.: RA - Foglio: 105 - Particella: 1337 - Subalterno: 36 >
VIA CARLO LEVI n. 31 piano: S1-1 interno: 8;

10 metri

Ultima planimetria in atti

**Agenzia del Territorio
CATASTO FABBRICATI
Ufficio Provinciale di
Ravenna**

Dichiarazione protocollo n. RA0110217 del 20/09/2010

Planimetria di u.i.u. in Comune di Ravenna

Via Levi

civ. 31

Identificativi Catastali:

Sezione: RA
Foglio: 105
Particella: 1337
Subalterno: 37

Compilata da:
Papi Vincenzo

Iscritto all'albo:
Geometri

Prov. Ravenna

N. 1600

Scheda n. 1

Scala 1:200

Catasto dei Fabbricati - Situazione al 09/12/2015 - Comune di RAVENNA (H199) - < Sez. Urb.: RA - Foglio: 105 - Particella: 1337 - Subalterno: 37 >
VIA CARLO LEVI n. 31 piano: S1-2 interno: 9;

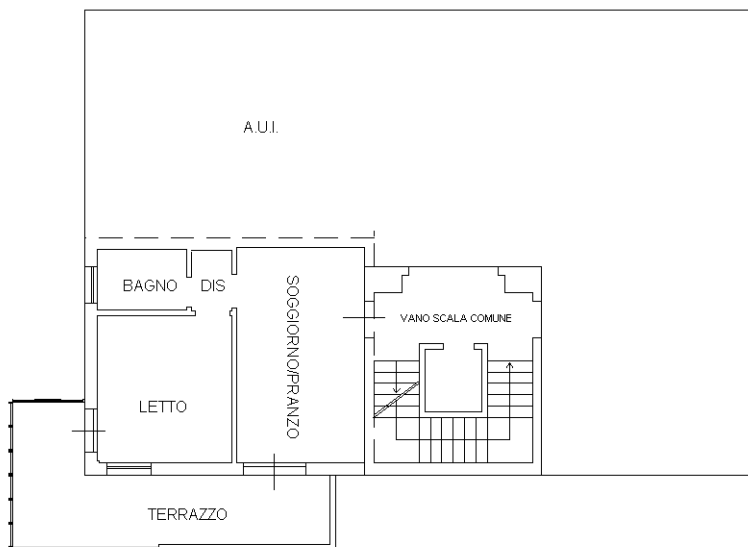

PIANO SECONDO

H=2.70

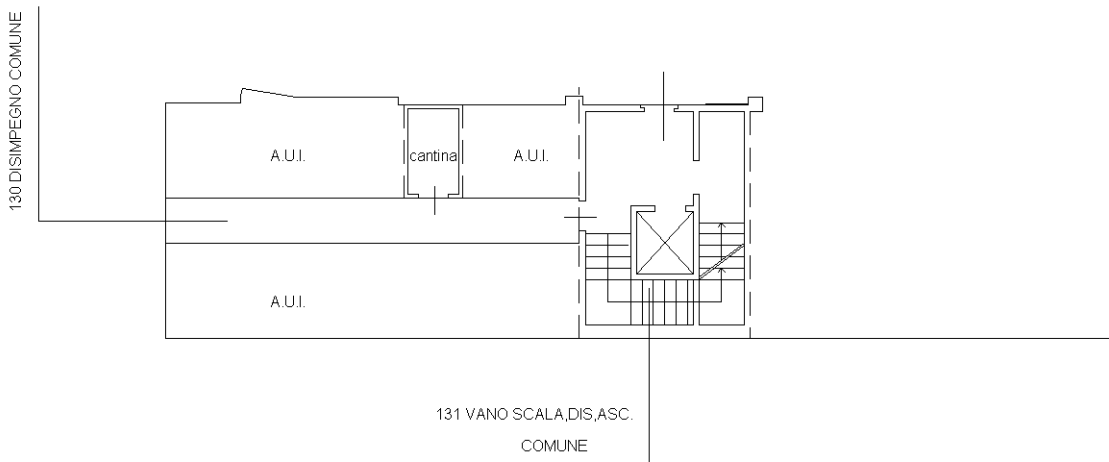

PIANO PRIMO SOTTOSTRADA

H=2.40



10 metri

Ultima planimetria in atti

**Agenzia del Territorio
CATASTO FABBRICATI
Ufficio Provinciale di
Ravenna**

Dichiarazione protocollo n. RA0110217 del 20/09/2010

Planimetria di u.i.u. in Comune di Ravenna

Via Levi

civ. 31

Identificativi Catastali:

Sezione: RA
Foglio: 105
Particella: 1337
Subalterno: 38

Compilata da:
Papi Vincenzo

Iscritto all'albo:
Geometri

Prov. Ravenna

N. 1600

Scheda n. 1

Scala 1:200

Catasto dei Fabbricati - Situazione al 09/12/2015 - Comune di RAVENNA (HI199) - < Sez. Urb.: RA - Foglio: 105 - Particella: 1337 - Subalterno: 38 >
VIA CARLO LEVI n. 31 piano: S1-2 interno: 10;

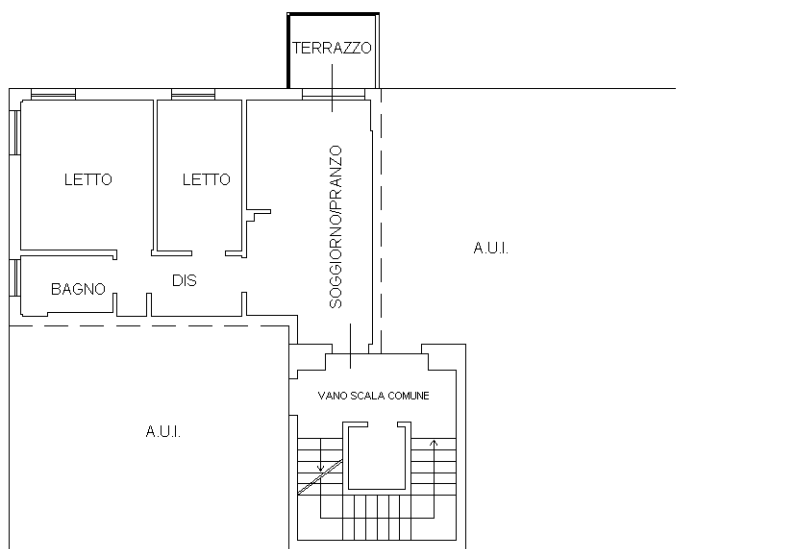

PIANO SECONDO

H=2.70

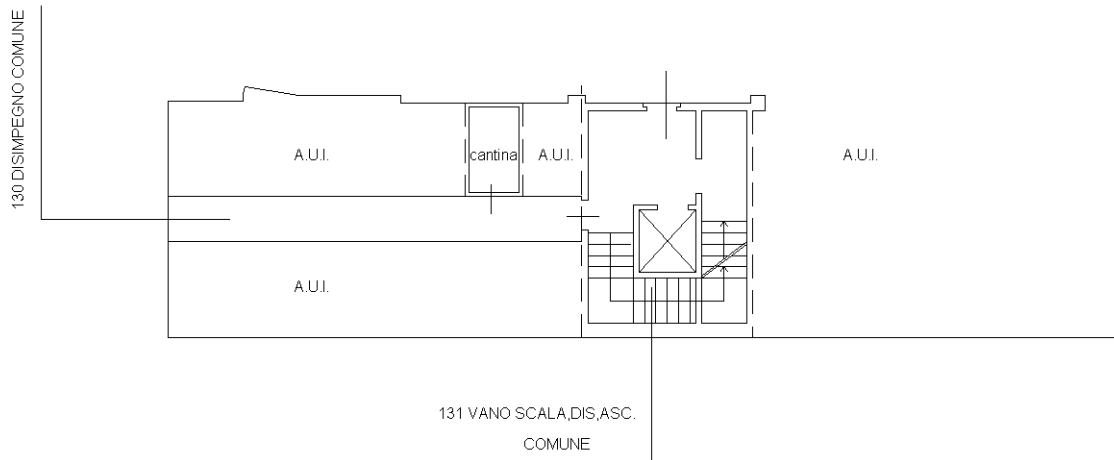

PIANO PRIMO SOTTOSTRADA

H=2.40

Ultima planimetria in atti

10 metri

**Agenzia del Territorio
CATASTO FABBRICATI
Ufficio Provinciale di
Ravenna**

Dichiarazione protocollo n. RA0110217 del 20/09/2010

Planimetria di u.i.u. in Comune di Ravenna

Via Levi

civ. 31

Identificativi Catastali:

Sezione: RA
Foglio: 105
Particella: 1337
Subalterno: 39

Compilata da:
Papi Vincenzo

Iscritto all'albo:
Geometri

Prov. Ravenna

N. 1600

Scheda n. 1

Scala 1:200

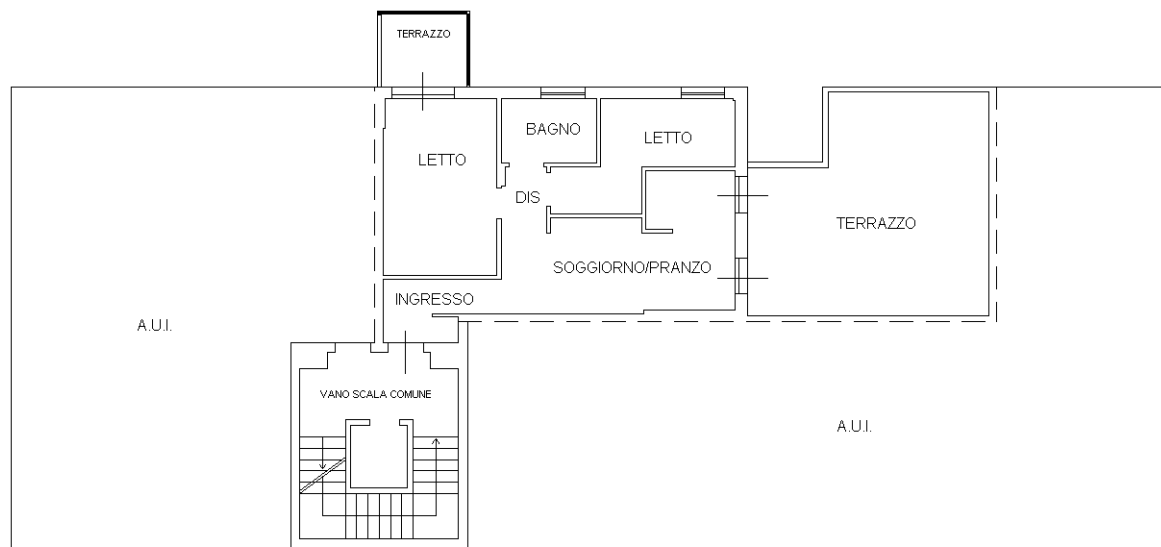

PIANO SECONDO

H=2.70

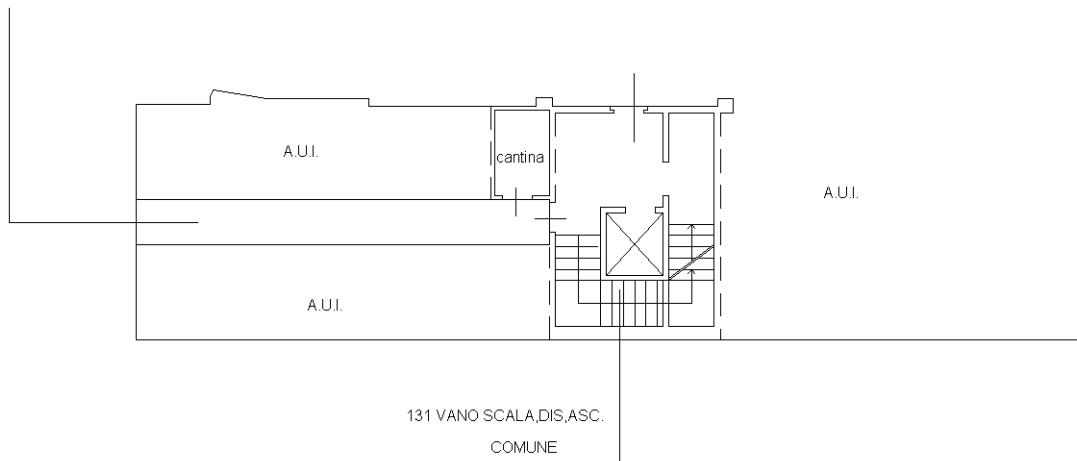

PIANO PRIMO SOTTOSTRADA

H=2.40



Catasto dei Fabbricati - Situazione al 09/12/2015 - Comune di RAVENNA (H199) - < Sez. Urb.: RA - Foglio: 105 - Particella: 1337 - Subalterno: 39 >
VIA CARLO LEVI n. 31 piano: S1-2 infero: H: 30 DISIMPEGNO COMUNE

10 metri

Ultima planimetria in atti

**Agenzia del Territorio
CATASTO FABBRICATI
Ufficio Provinciale di
Ravenna**

Dichiarazione protocollo n. RA0110217 del 20/09/2010

Planimetria di u.i.u. in Comune di Ravenna

Via Levi

civ. 31

Identificativi Catastali:

Sezione: RA
Foglio: 105
Particella: 1337
Subalterno: 40

Compilata da:
Papi Vincenzo

Iscritto all'albo:
Geometri

Prov. Ravenna

N. 1600

Scheda n. 1 Scala 1:200

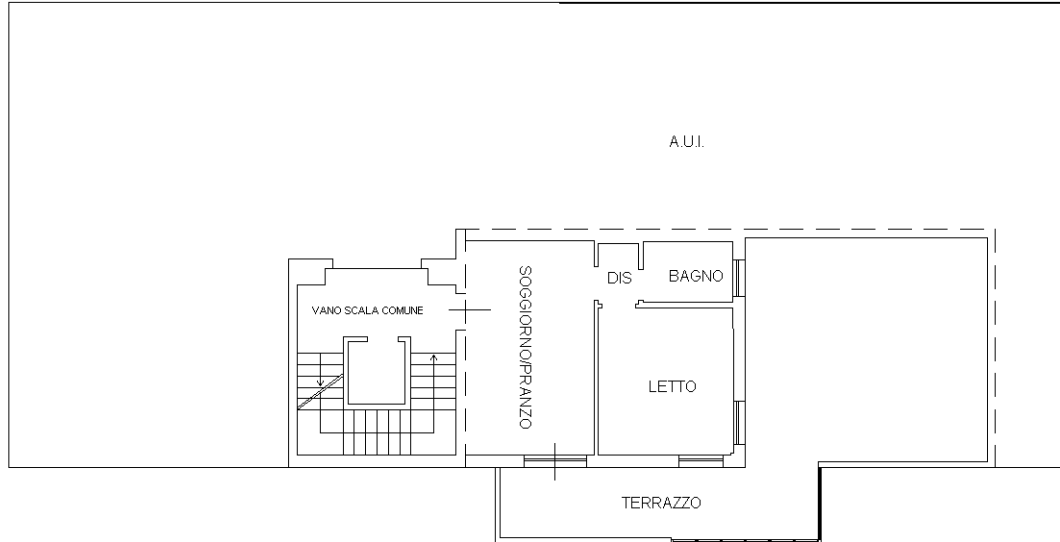

PIANO SECONDO

H=2.70

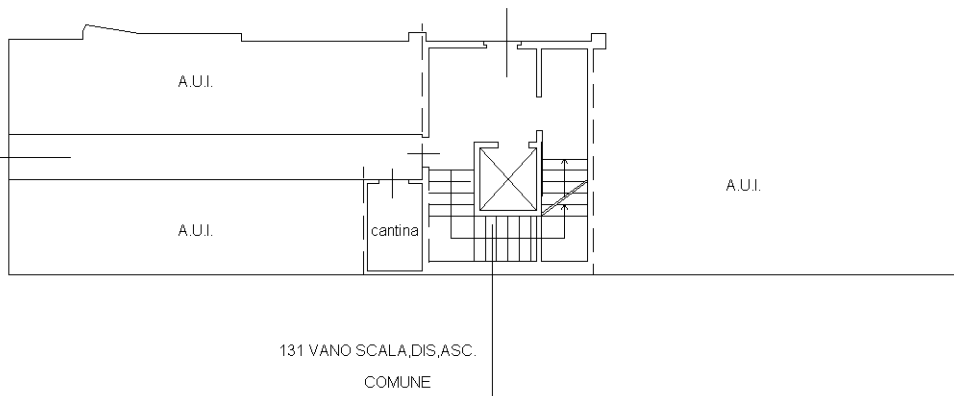

PIANO PRIMO SOTTOSTRADA

H=2.40

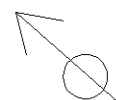

Catasto dei Fabbricati - Situazione al 09/12/2015 - Comune di RAVENNA (H199) - < Sez. Urb.: RA - Foglio: 105 - Particella: 1337 - Subalterno: 40 >
VIA CARLO LEVI n. 31 piano: S1-2 interno: 12;
130 DIS/IMPEGNO COMUNE

10 metri

Ultima planimetria in atti

**Agenzia del Territorio
CATASTO FABBRICATI
Ufficio Provinciale di
Ravenna**

Dichiarazione protocollo n. RA0110217 del 20/09/2010

Planimetria di u.i.u. in Comune di Ravenna

Via Levi

civ. 31

Identificativi Catastali:

Sezione: RA
Foglio: 105
Particella: 1337
Subalterno: 41

Compilata da:
Papi Vincenzo

Iscritto all'albo:
Geometri

Prov. Ravenna

N. 1600

Scheda n. 1

Scala 1:200

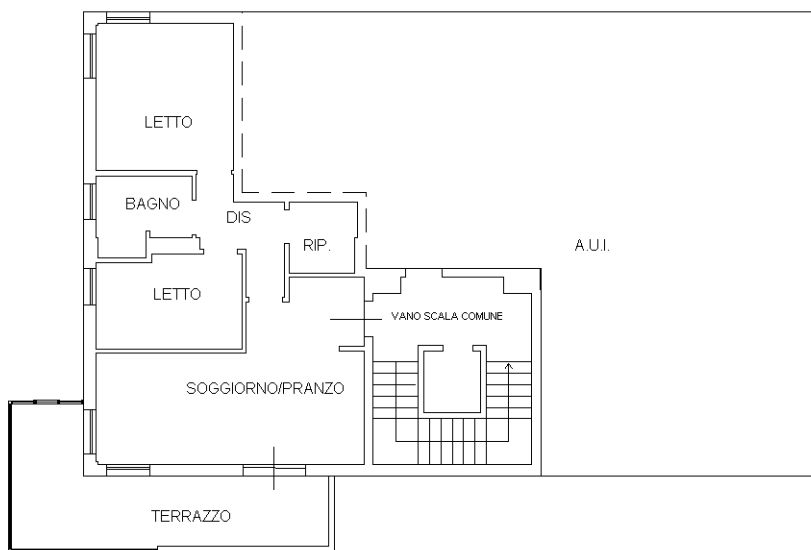

PIANO TERZO
H=2.70

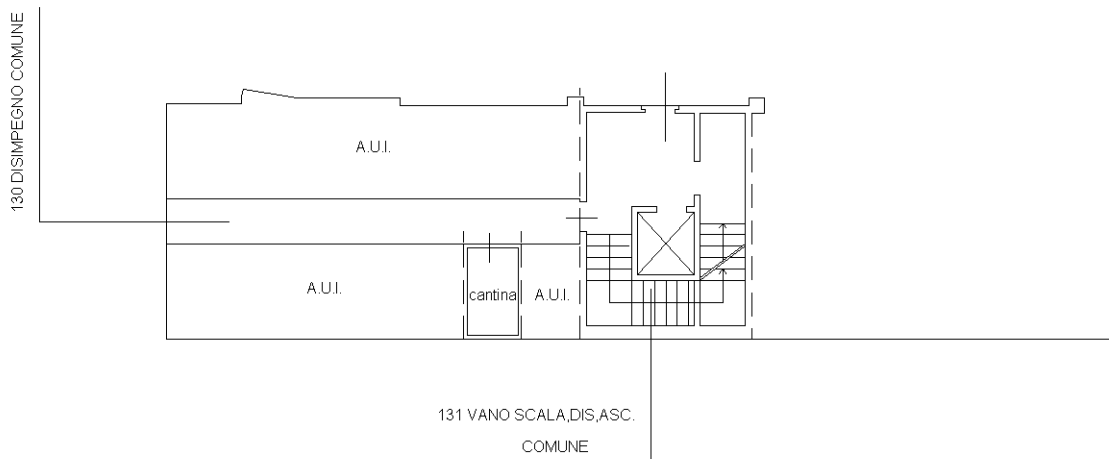

PIANO PRIMO SOTTOSTRADA
H=2.40



Catasto dei Fabbricati - Situazione al 09/12/2015 - Comune di RAVENNA (HI199) - < Sez. Urb.: RA - Foglio: 105 - Particella: 1337 - Subalterno: 41 >
VIA CARLO LEVI n. 31 piano: S1-3 interno: 13;

10 metri

Ultima planimetria in atti

**Agenzia del Territorio
CATASTO FABBRICATI
Ufficio Provinciale di
Ravenna**

Dichiarazione protocollo n. RA0110217 del 20/09/2010

Planimetria di u.i.u. in Comune di Ravenna

Via Levi

civ. 31

Identificativi Catastali:

Sezione: RA
Foglio: 105
Particella: 1337
Subalterno: 42

Compilata da:
Papi Vincenzo

Iscritto all'albo:
Geometri

Prov. Ravenna

N. 1600

Scheda n. 1 Scala 1:200

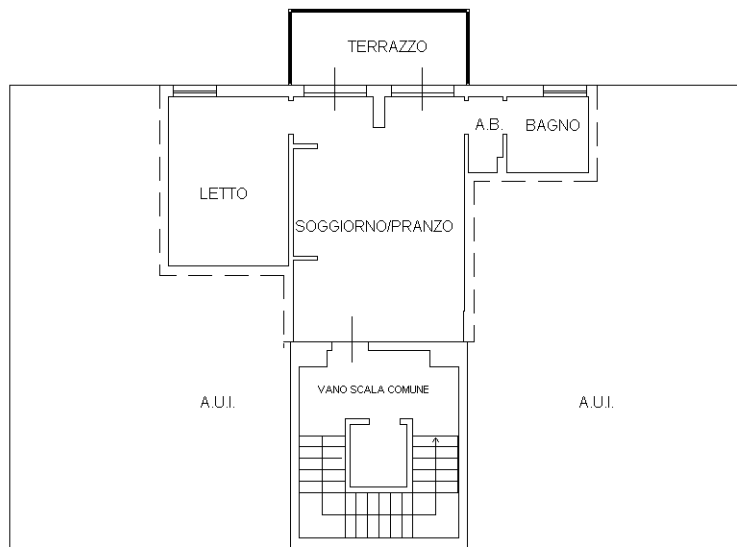

PIANO TERZO
H=2.70

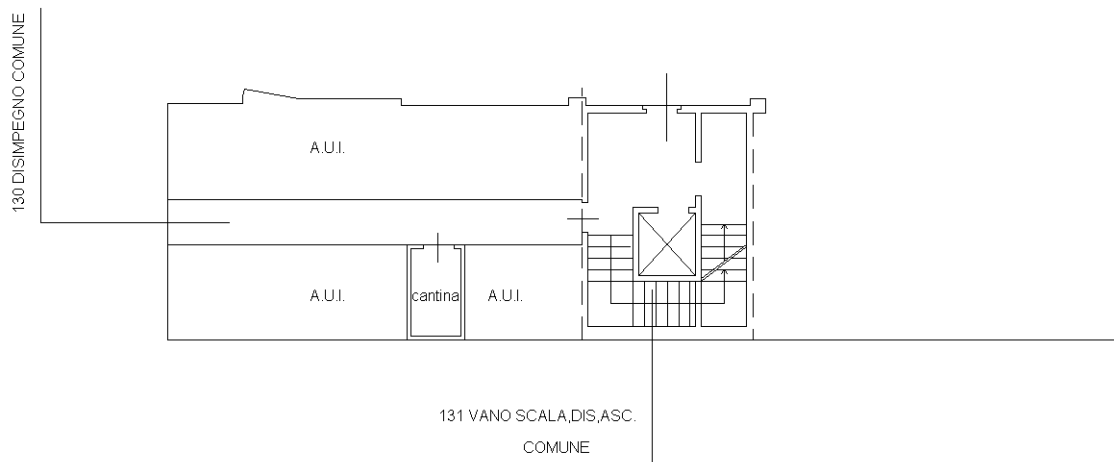

PIANO PRIMO SOTTOSTRADA
H=2.40



Catasto dei Fabbricati - Situazione al 10/12/2015 - Comune di RAVENNA (H199) - < Sez. Urb.: RA - Foglio: 105 - Particella: 1337 - Subalterno: 42 >
VIA CARLO LEVI n. 31 piano: S1-3 interno: 14;

10 metri

Ultima planimetria in atti

**Agenzia del Territorio
CATASTO FABBRICATI
Ufficio Provinciale di
Ravenna**

Dichiarazione protocollo n. RA0110217 del 20/09/2010

Planimetria di u.i.u. in Comune di Ravenna

Via Levi

civ. 31

Identificativi Catastali:

Sezione: RA

Foglio: 105

Particella: 1337

Subalterno: 43

Compilata da:
Papi Vincenzo

Iscritto all'albo:
Geometri

Prov. Ravenna

N. 1600

Scheda n. 1

Scala 1:200

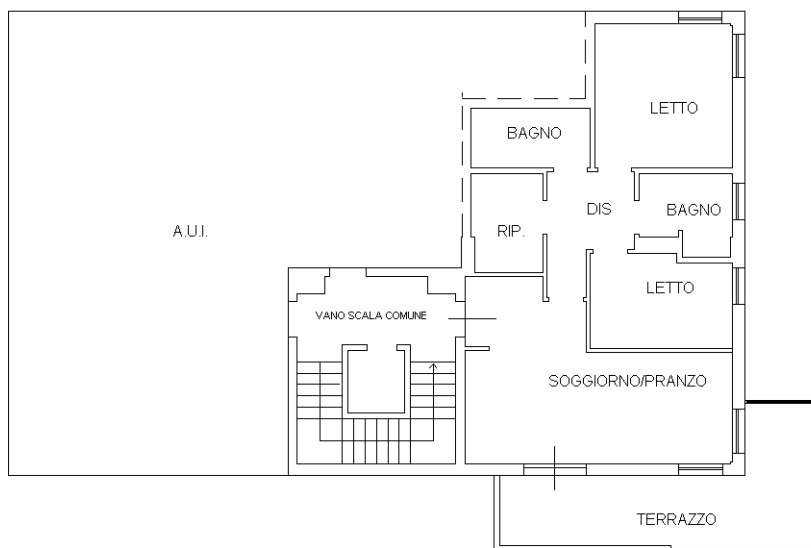

PIANO TERZO

H=2.70

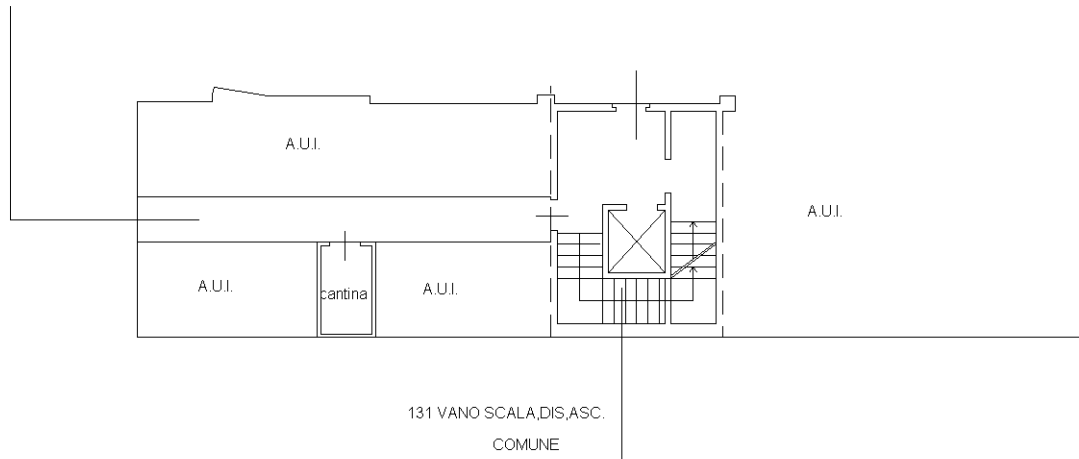

PIANO PRIMO SOTTOSTRADA

H=2.40

Catasto dei Fabbricati - Situazione al 10/12/2015 - Comune di RAVENNA (H199) - < Sez. Urb.: RA - Foglio: 105 - Particella: 1337 - Subalterno: 43 >
VIA CARLO LEVI n. 31 piano: S1-3 info@geometri.comune

10 metri

Ultima planimetria in atti

**Agenzia del Territorio
CATASTO FABBRICATI
Ufficio Provinciale di
Ravenna**

Dichiarazione protocollo n. RA0110217 del 20/09/2010

Planimetria di u.i.u. in Comune di Ravenna

Via Levi

civ. 31

Identificativi Catastali:

Sezione: RA

Foglio: 105

Particella: 1337

Subalterno: 44

Compilata da:
Papi Vincenzo

Iscritto all'albo:
Geometri

Prov. Ravenna

N. 1600

Scheda n. 1

Scala 1:200

130 DISIMPEGNO COMUNE

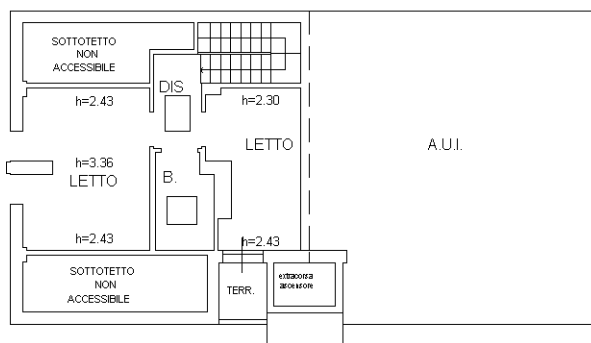
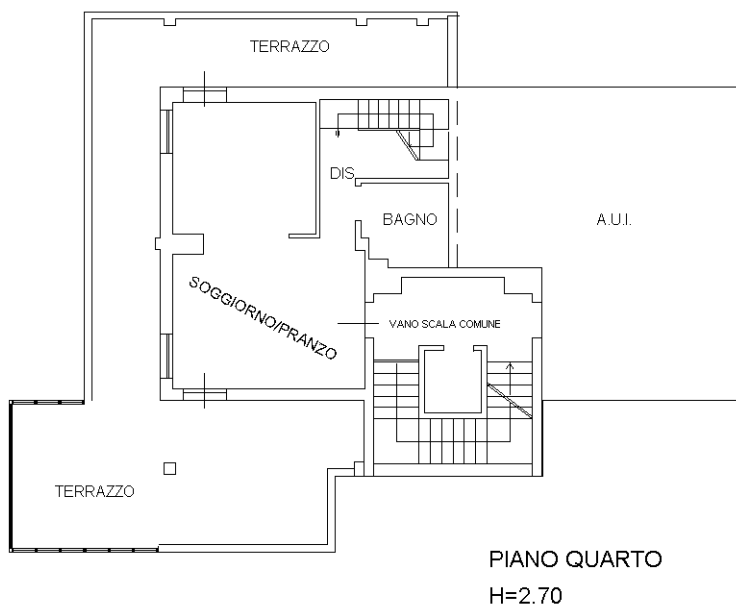
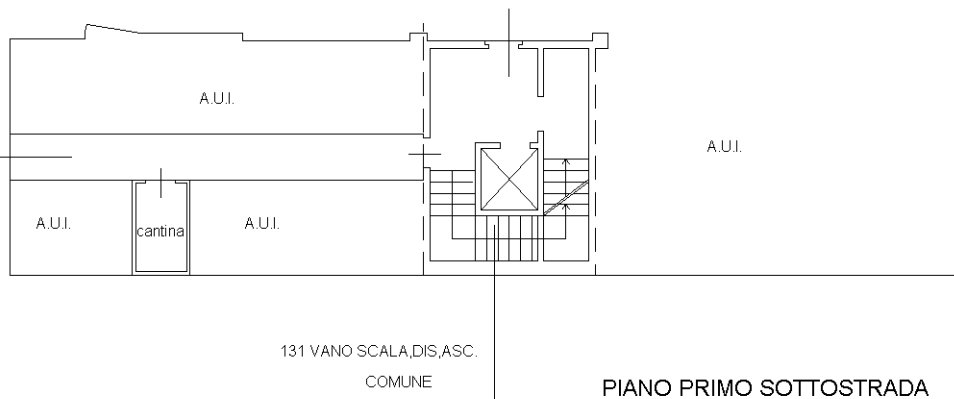

Catasto dei Fabbricati - Situazione al 10/12/2015 - Comune di RAVENNA (H199) - < Sez. Urb.: RA - Foglio: 105 - Particella: 1337 - Subalterno: 44 >
VIA CARLO LEVI n. 31 piano: S1-4-5 interno: 16;

10 metri

Ultima planimetria in atti

PIANO QUINTO

**Agenzia del Territorio
CATASTO FABBRICATI
Ufficio Provinciale di
Ravenna**

Dichiarazione protocollo n. RA0110217 del 20/09/2010

Planimetria di u.i.u. in Comune di Ravenna

Via Levi

civ. 31

Identificativi Catastali:

Sezione: RA

Foglio: 105

Particella: 1337

Subalterno: 45

Compilata da:
Papi Vincenzo

Iscritto all'albo:
Geometri

Prov. Ravenna

N. 1600

Scheda n. 1

Scala 1:200

Catasto dei Fabbricati - Situazione al 10/12/2015 - Comune di RAVENNA (H199) - < Sez. Urb.: RA - Foglio: 105 - Particella: 1337 - Subalterno: 45 >
VIA CARLO LEVI n. 31 piano: S1-4-5 interno: 17;

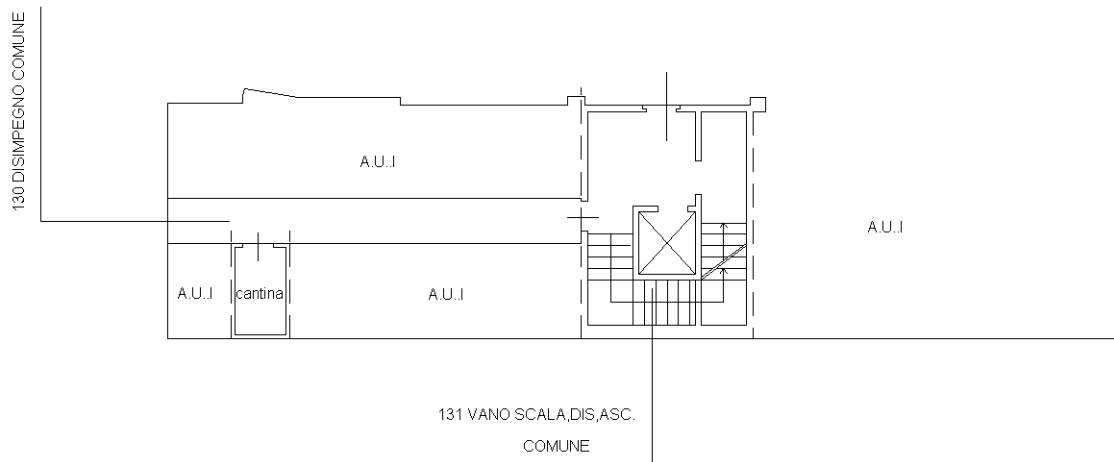

PIANO PRIMO SOTTOSTRADA

H=2.40

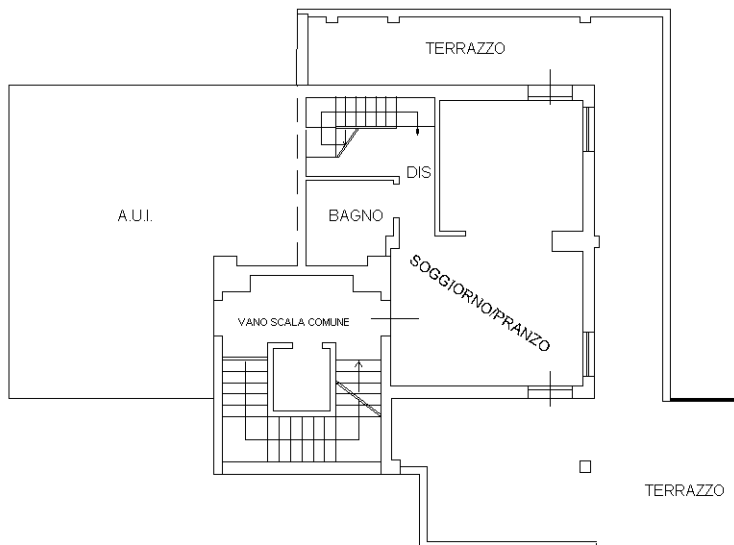

PIANO QUARTO

H=2.70

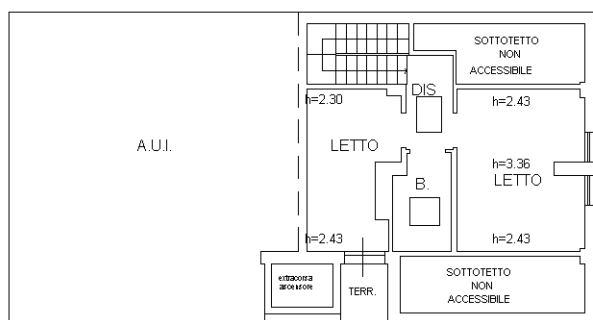

PIANO QUINTO

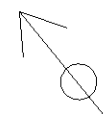

10 metri

Ultima planimetria in atti

**Agenzia del Territorio
CATASTO FABBRICATI
Ufficio Provinciale di
Ravenna**

Dichiarazione protocollo n. RA0110217 del 20/09/2010

Planimetria di u.i.u. in Comune di Ravenna

Via Levi

civ. 33

Identificativi Catastali:

Sezione: RA

Foglio: 105

Particella: 1337

Subalterno: 46

Compilata da:
Papi Vincenzo

Iscritto all'albo:
Geometri

Prov. Ravenna

N. 1600

Scheda n. 1

Scala 1:200

Catasto dei Fabbricati - Situazione al 10/12/2015 - Comune di RAVENNA (H199) - < Sez. Urb.: RA - Foglio: 105 - Particella: 1337 - Subalterno: 46 >
VIA CARLO LEVI n. 33 piano: T interno: 1;

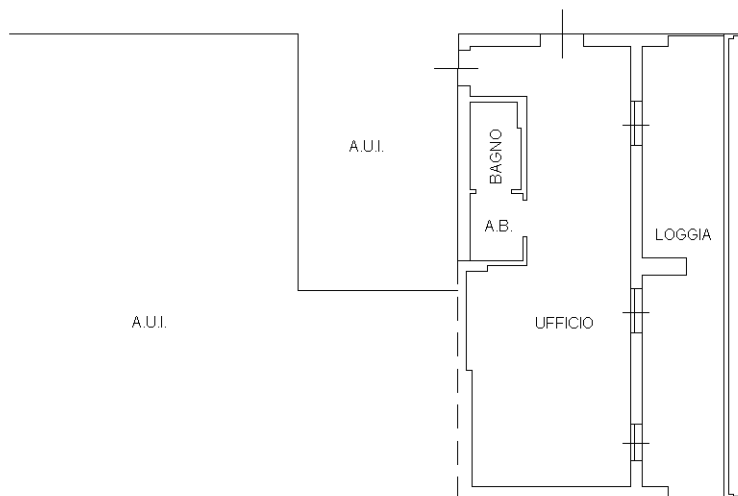

PIANO TERRA

h=2.70



Ultima planimetria in atti

10 metri

**Agenzia del Territorio
CATASTO FABBRICATI
Ufficio Provinciale di
Ravenna**

Dichiarazione protocollo n. RA0110217 del 20/09/2010

Planimetria di u.i.u. in Comune di Ravenna

Via Levi

civ. 33

Identificativi Catastali:

Sezione: RA

Foglio: 105

Particella: 1337

Subalterno: 47

Compilata da:
Papi Vincenzo

Iscritto all'albo:
Geometri

Prov. Ravenna

N. 1600

Scheda n. 1

Scala 1:200

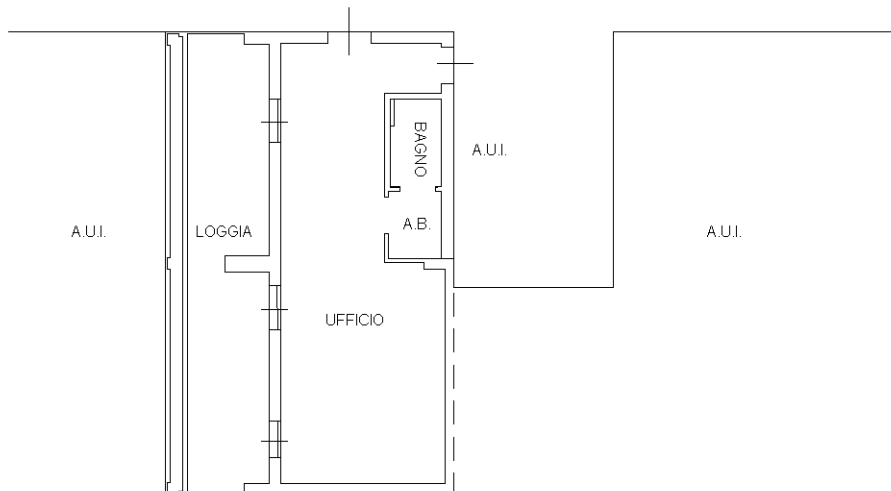

PIANO TERRA

h=2.70



Catasto dei Fabbricati - Situazione al 10/12/2015 - Comune di RAVENNA (H199) - < Sez. Urb.: RA - Foglio: 105 - Particella: 1337 - Subalterno: 47 >
VIA CARLO LEVI n. 33 piano: T interno: 2;

10 metri

Ultima planimetria in atti

**Agenzia del Territorio
CATASTO FABBRICATI
Ufficio Provinciale di
Ravenna**

Dichiarazione protocollo n. RA0110217 del 20/09/2010

Planimetria di u.i.u. in Comune di Ravenna

Via Levi

civ. 33

Identificativi Catastali:

Sezione: RA
Foglio: 105
Particella: 1337
Subalterno: 48

Compilata da:
Papi Vincenzo

Iscritto all'albo:
Geometri

Prov. Ravenna

N. 1600

Scheda n. 1

Scala 1:200

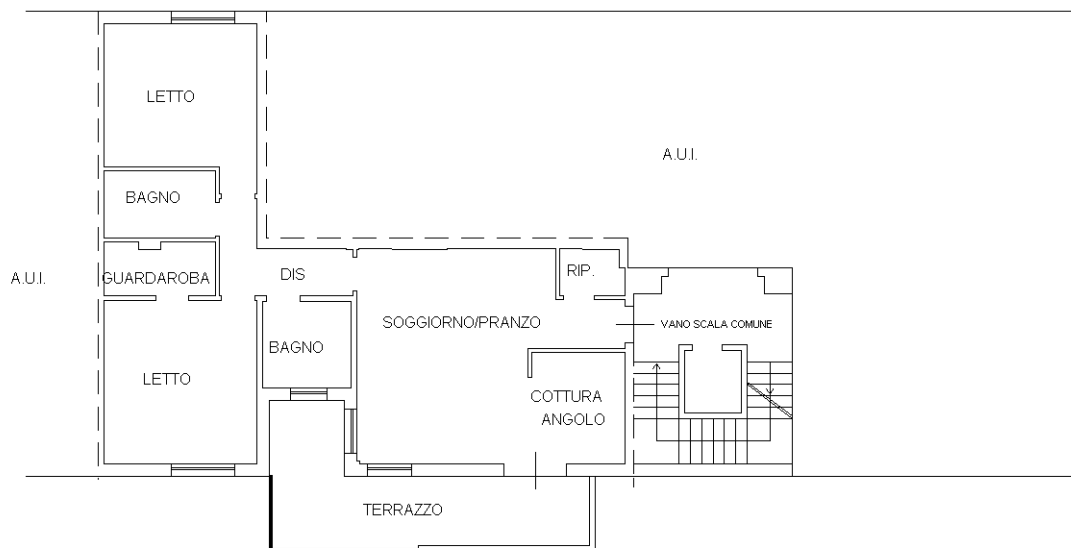

PIANO PRIMO
H=2.70

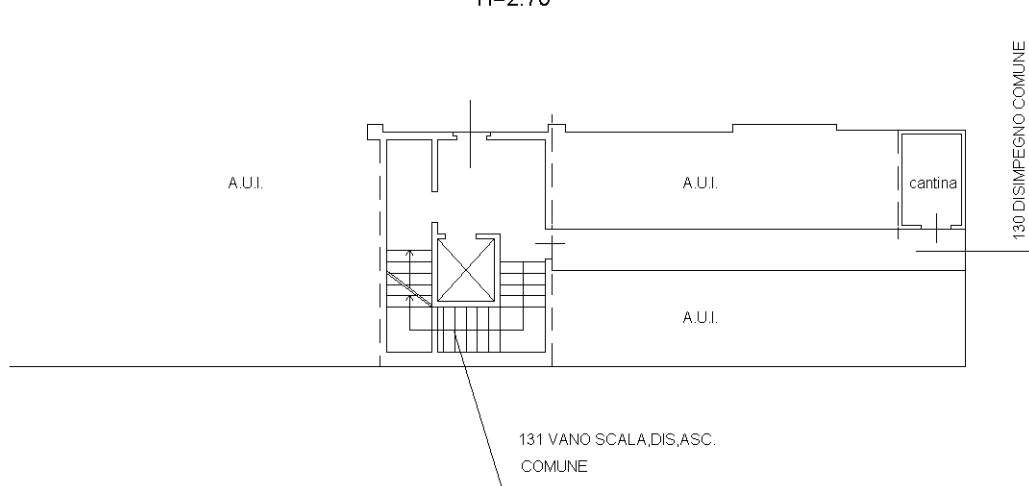

PIANO PRIMO SOTTOSTRADA
H=2.40



Catasto dei Fabbricati - Situazione al 09/12/2015 - Comune di RAVENNA (H199) - < Sez. Urb.: RA - Foglio: 105 - Particella: 1337 - Subalterno: 48 >
VIA CARLO LEVI n. 33 piano: S1-1 interno: 5;

10 metri

Ultima planimetria in atti

**Agenzia del Territorio
CATASTO FABBRICATI
Ufficio Provinciale di
Ravenna**

Dichiarazione protocollo n. RA0110217 del 20/09/2010

Planimetria di u.i.u. in Comune di Ravenna

Via Levi

civ. 33

Identificativi Catastali:

Sezione: RA
Foglio: 105
Particella: 1337
Subalterno: 49

Compilata da:
Papi Vincenzo

Iscritto all'albo:
Geometri

Prov. Ravenna

N. 1600

Scheda n. 1

Scala 1:200

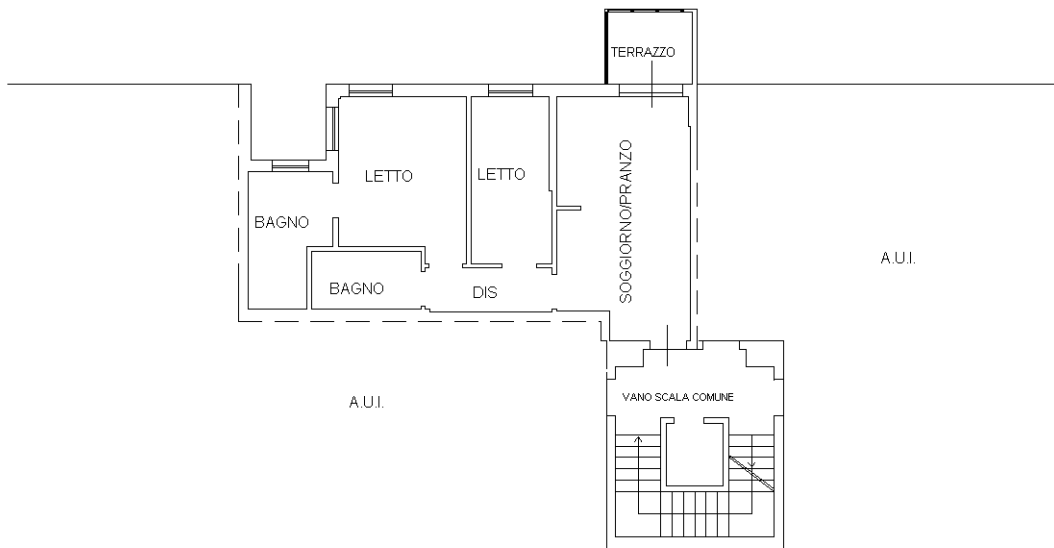

PIANO PRIMO
H=2.70

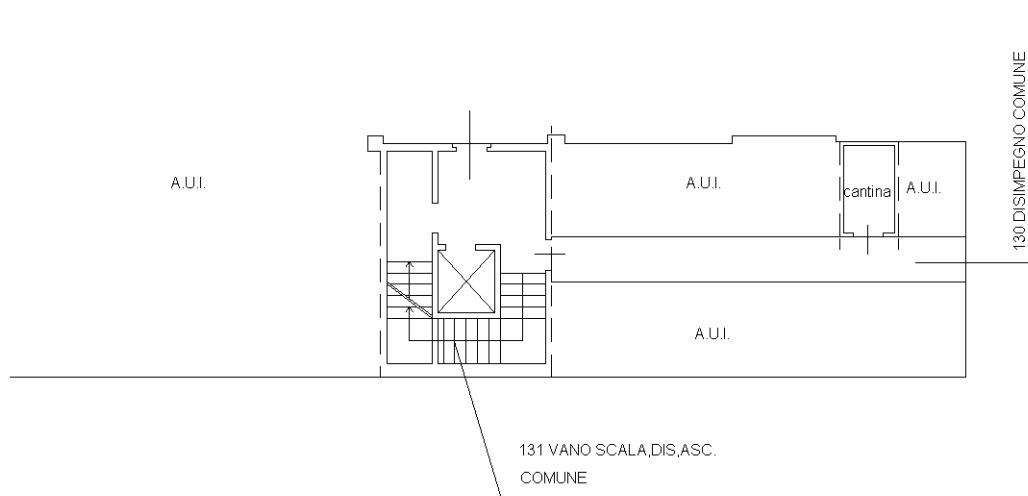

PIANO PRIMO SOTTOSTRADA
H=2.40



Catasto dei Fabbricati - Situazione al 09/12/2015 - Comune di RAVENNA (H199) - < Sez. Urb.: RA - Foglio: 105 - Particella: 1337 - Subalterno: 49 >
VIA CARLO LEVI n. 33 piano: S1-1 interno: 6;

10 metri

Ultima planimetria in atti

**Agenzia del Territorio
CATASTO FABBRICATI
Ufficio Provinciale di
Ravenna**

Dichiarazione protocollo n. RA0110217 del 20/09/2010

Planimetria di u.i.u. in Comune di Ravenna

Via Levi

civ. 33

Identificativi Catastali:

Sezione: RA
Foglio: 105
Particella: 1337
Subalterno: 51

Compilata da:
Papi Vincenzo

Iscritto all'albo:
Geometri

Prov. Ravenna

N. 1600

Scheda n. 1

Scala 1:200

Catasto dei Fabbricati - Situazione al 09/12/2015 - Comune di RAVENNA (H199) - < Sez. Urb.: RA - Foglio: 105 - Particella: 1337 - Subalterno: 51 >
VIA CARLO LEVI n. 33 piano: S1-1 interno: 8;

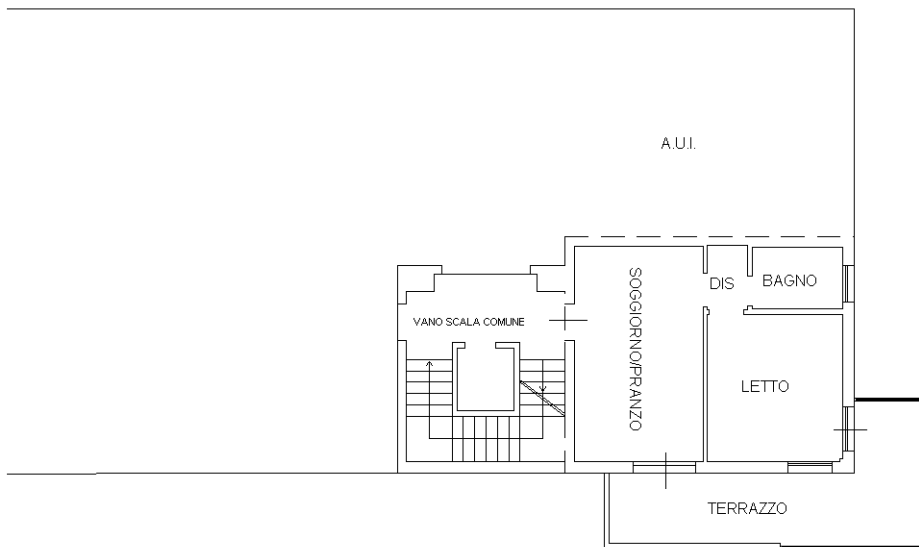

PIANO PRIMO
H=2.70

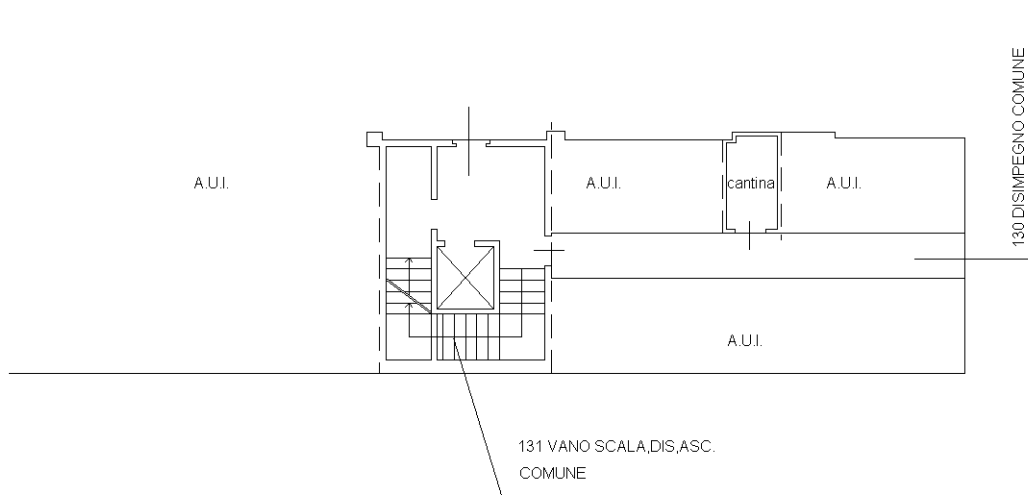

PIANO PRIMO SOTTOSTRADA
H=2.40

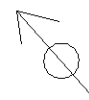

10 metri

Ultima planimetria in atti

**Agenzia del Territorio
CATASTO FABBRICATI
Ufficio Provinciale di
Ravenna**

Dichiarazione protocollo n. RA0110217 del 20/09/2010

Planimetria di u.i.u. in Comune di Ravenna

Via Levi

civ. 33

Identificativi Catastali:

Sezione: RA
Foglio: 105
Particella: 1337
Subalterno: 52

Compilata da:
Papi Vincenzo

Iscritto all'albo:
Geometri

Prov. Ravenna

N. 1600

Scheda n. 1

Scala 1:200

Catasto dei Fabbricati - Situazione al 09/12/2015 - Comune di RAVENNA (H199) - < Sez. Urb.: RA - Foglio: 105 - Particella: 1337 - Subalterno: 52 >
VIA CARLO LEVI n. 33 piano: SI-2 interno: 9;

10 metri

130 DISIMPEGNO COMUNE

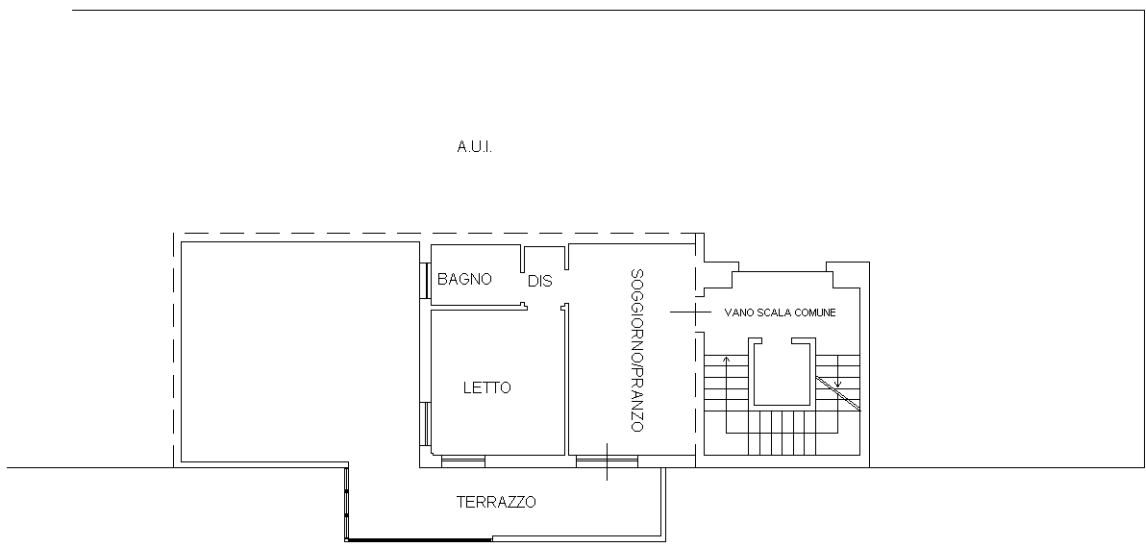

PIANO SECONDO

H=2.70

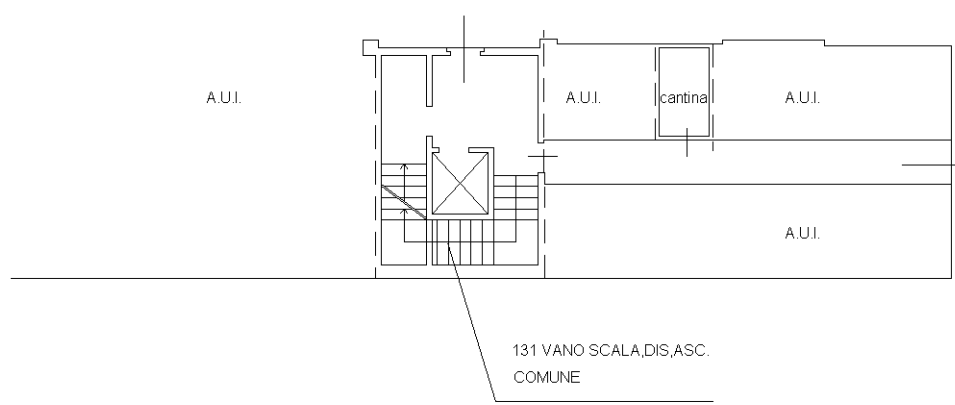

PIANO PRIMO SOTTOSTRADA

H=2.40

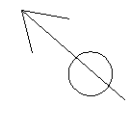

Ultima planimetria in atti

**Agenzia del Territorio
CATASTO FABBRICATI
Ufficio Provinciale di
Ravenna**

Dichiarazione protocollo n. RA0110217 del 20/09/2010

Planimetria di u.i.u. in Comune di Ravenna

Via Levi

civ. 33

Identificativi Catastali:

Sezione: RA
Foglio: 105
Particella: 1337
Subalterno: 53

Compilata da:
Papi Vincenzo

Iscritto all'albo:
Geometri

Prov. Ravenna

N. 1600

Scheda n. 1

Scala 1:200

Catasto dei Fabbricati - Situazione al 09/12/2015 - Comune di RAVENNA (H199) - < Sez. Urb.: RA - Foglio: 105 - Particella: 1337 - Subalterno: 53 >
VIA CARLO LEVI n. 33 piano: S1-2 interno: 10;

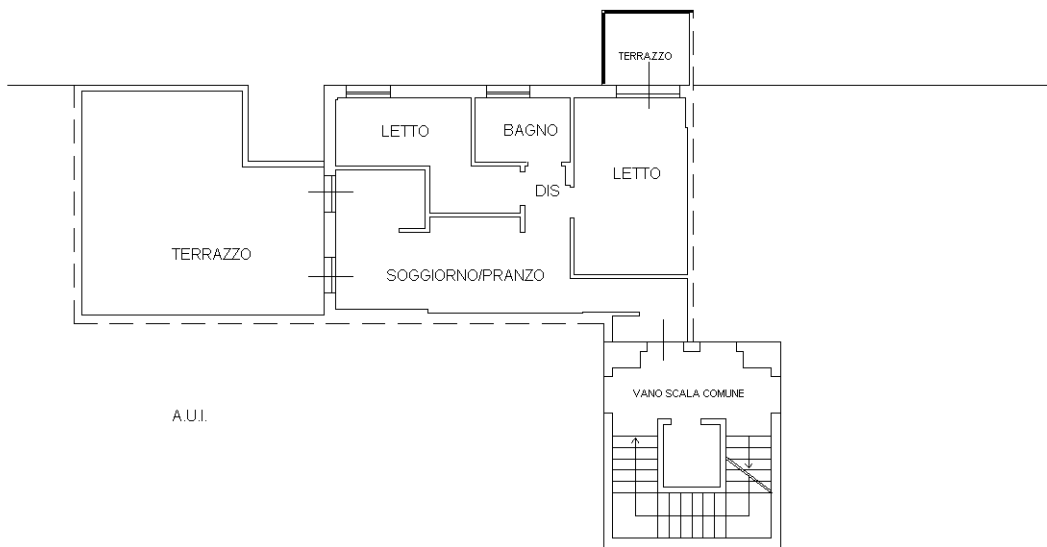

PIANO SECONDO

H=2.70

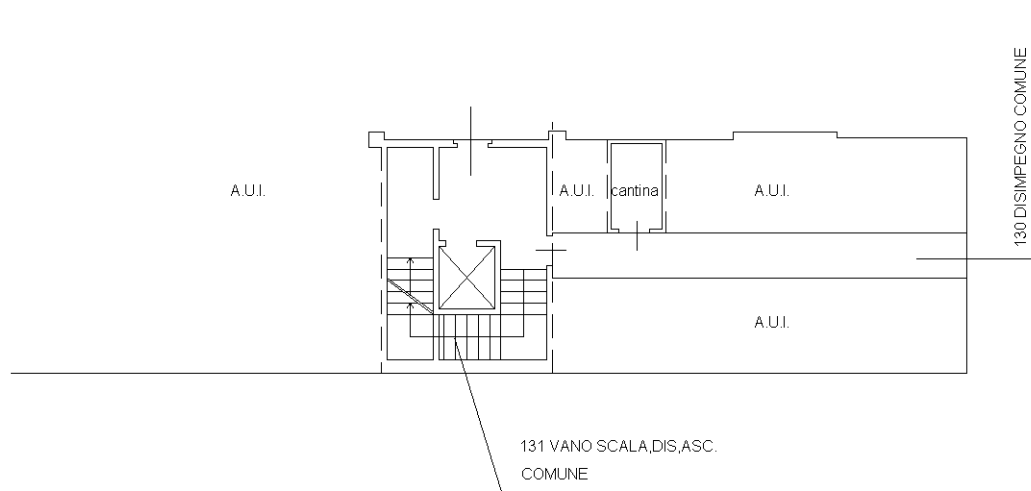

PIANO PRIMO SOTTOSTRADA

H=2.40



10 metri

Ultima planimetria in atti

**Agenzia del Territorio
CATASTO FABBRICATI
Ufficio Provinciale di
Ravenna**

Dichiarazione protocollo n. RA0110217 del 20/09/2010

Planimetria di u.i.u. in Comune di Ravenna

Via Levi

civ. 33

Identificativi Catastali:

Sezione: RA
Foglio: 105
Particella: 1337
Subalterno: 59

Compilata da:
Papi Vincenzo

Iscritto all'albo:
Geometri

Prov. Ravenna

N. 1600

Scheda n. 1

Scala 1:200

Catasto dei Fabbricati - Situazione al 09/12/2015 - Comune di RAVENNA (H199) - < Sez. Urb.: RA - Foglio: 105 - Particella: 1337 - Subalterno: 59 >
VIA CARLO LEVI n. 33 piano: S1-4-5 interno: 16;

10 metri

PIANO PRIMO SOTTOSTRADA

H=2.40

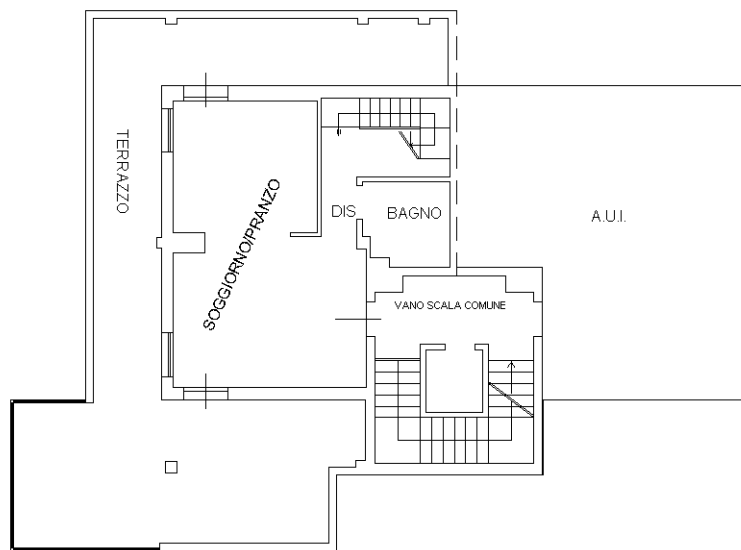
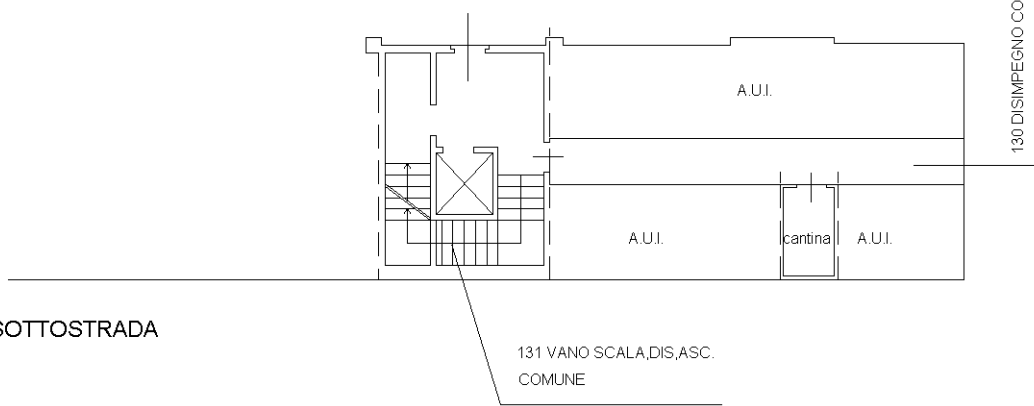

PIANO QUARTO

H=2.70

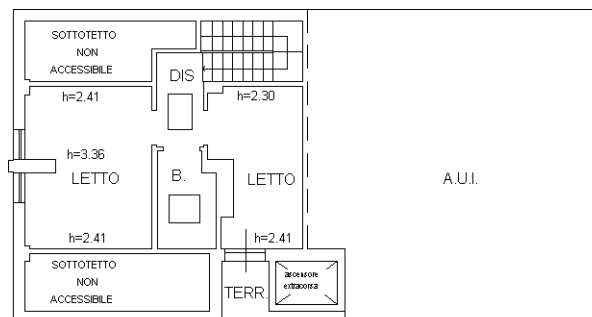

PIANO QUINTO

Ultima planimetria in atti

**Agenzia del Territorio
CATASTO FABBRICATI
Ufficio Provinciale di
Ravenna**

Dichiarazione protocollo n. RA0110217 del 20/09/2010

Planimetria di u.i.u. in Comune di Ravenna

Via Levi

civ. 33

Identificativi Catastali:

Sezione: RA
Foglio: 105
Particella: 1337
Subalterno: 60

Compilata da:
Papi Vincenzo

Iscritto all'albo:
Geometri

Prov. Ravenna

N. 1600

Scheda n. 1 Scala 1:200

Catasto dei Fabbricati - Situazione al 09/12/2015 - Comune di RAVENNA (H199) - < Sez. Urb.: RA - Foglio: 105 - Particella: 1337 - Subalterno: 60 >
VIA CARLO LEVI n. 33 piano: S1-4-5 interno: 17;

10 metri

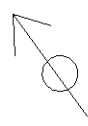
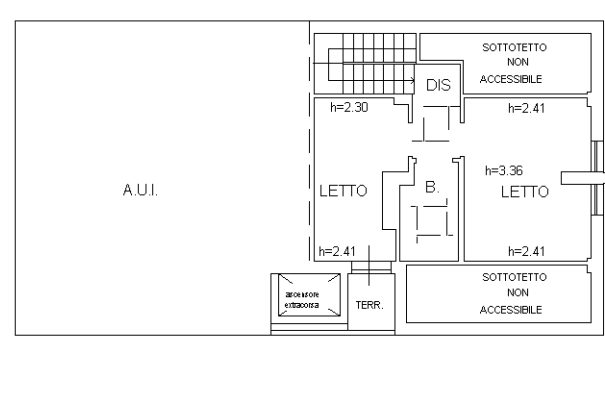
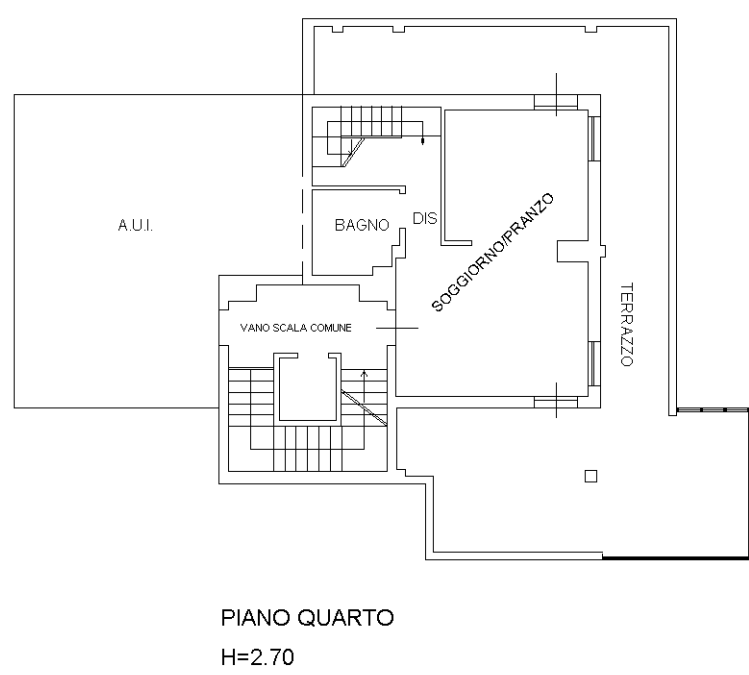
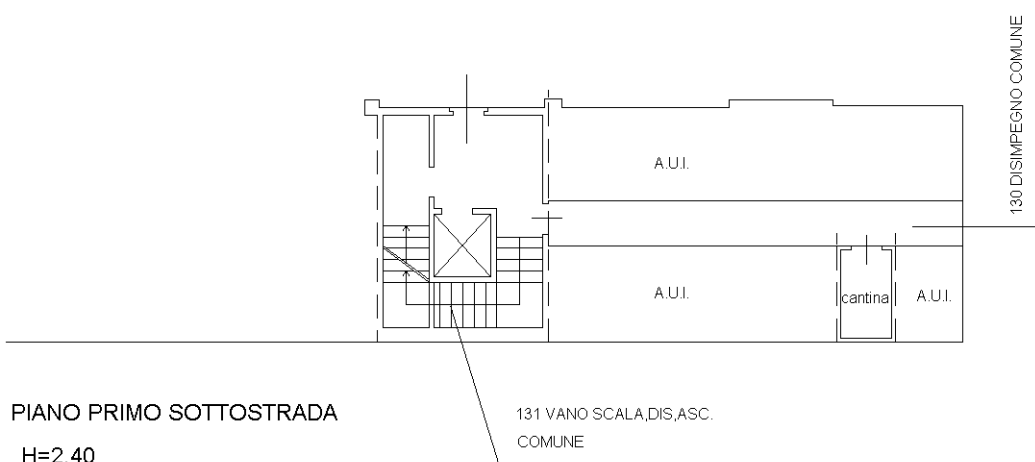

Ultima planimetria in atti

**Agenzia del Territorio
CATASTO FABBRICATI
Ufficio Provinciale di
Ravenna**

Dichiarazione protocollo n. RA0110217 del 20/09/2010

Planimetria di u.i.u. in Comune di Ravenna

Via Levi

civ. 35

Identificativi Catastali:

Sezione: RA
Foglio: 105
Particella: 1337
Subalterno: 61

Compilata da:
Papi Vincenzo

Iscritto all'albo:
Geometri

Prov. Ravenna

N. 1600

Scheda n. 1

Scala 1:200

Catasto dei Fabbricati - Situazione al 10/12/2015 - Comune di RAVENNA (H199) - < Sez. Urb.: RA - Foglio: 105 - Particella: 1337 - Subalterno: 61 >
VIA CARLO LEVI n. 35 piano: S1;

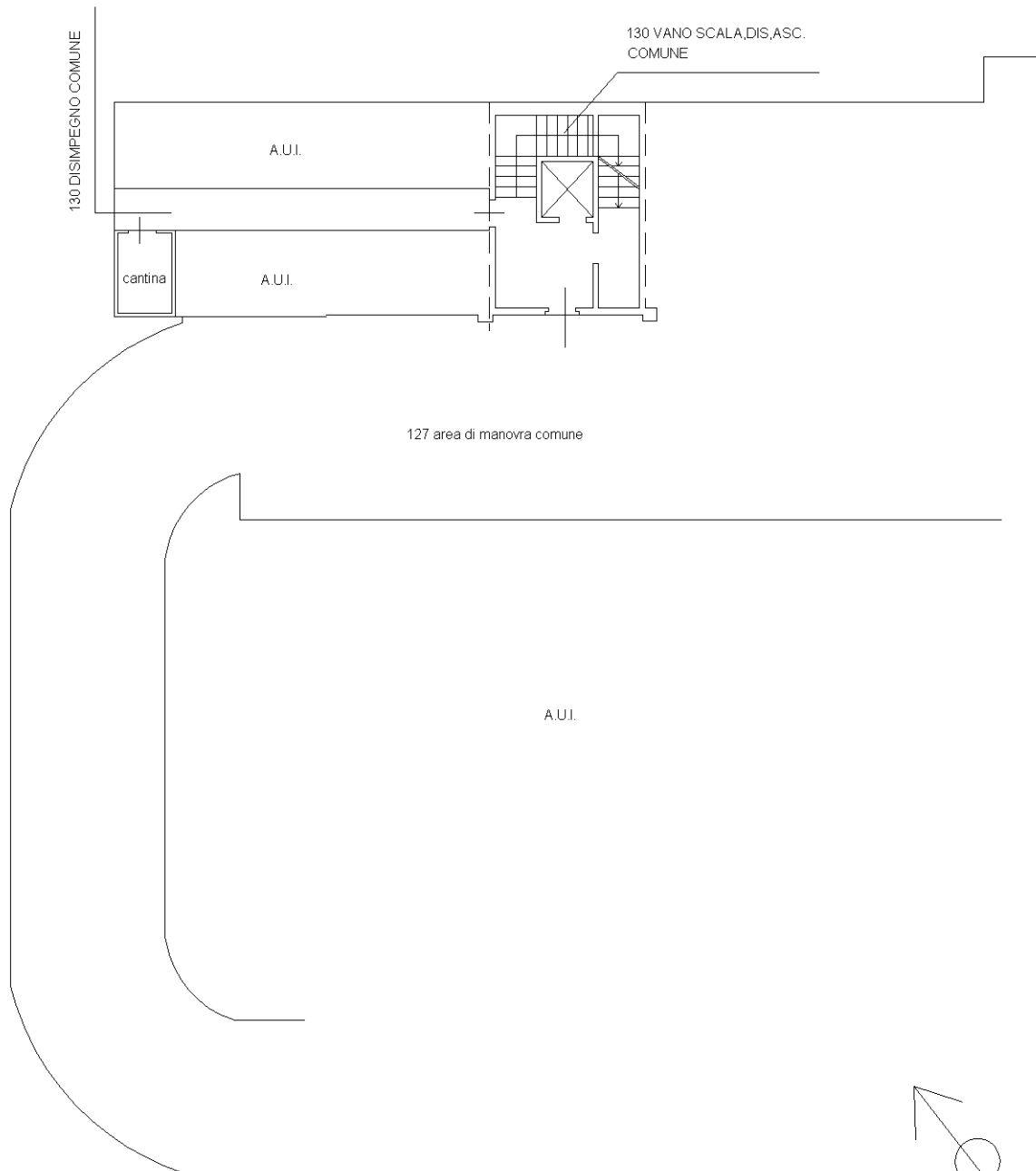

10 metri

PIANO PRIMO SOTTOSTRADA
H=2.40

Ultima planimetria in atti

**Agenzia del Territorio
CATASTO FABBRICATI
Ufficio Provinciale di
Ravenna**

Dichiarazione protocollo n. RA0110217 del 20/09/2010

Planimetria di u.i.u. in Comune di Ravenna

Via Levi

civ. 37

Identificativi Catastali:

Sezione: RA

Foglio: 105

Particella: 1337

Subalterno: 62

Compilata da:
Papi Vincenzo

Iscritto all'albo:
Geometri

Prov. Ravenna

N. 1600

Scheda n. 1

Scala 1:200

Catasto dei Fabbricati - Situazione al 10/12/2015 - Comune di RAVENNA (H199) - < Sez. Urb.: RA - Foglio: 105 - Particella: 1337 - Subalterno: 62 >
VIA CARLO LEVI n. 37 piano: S1;

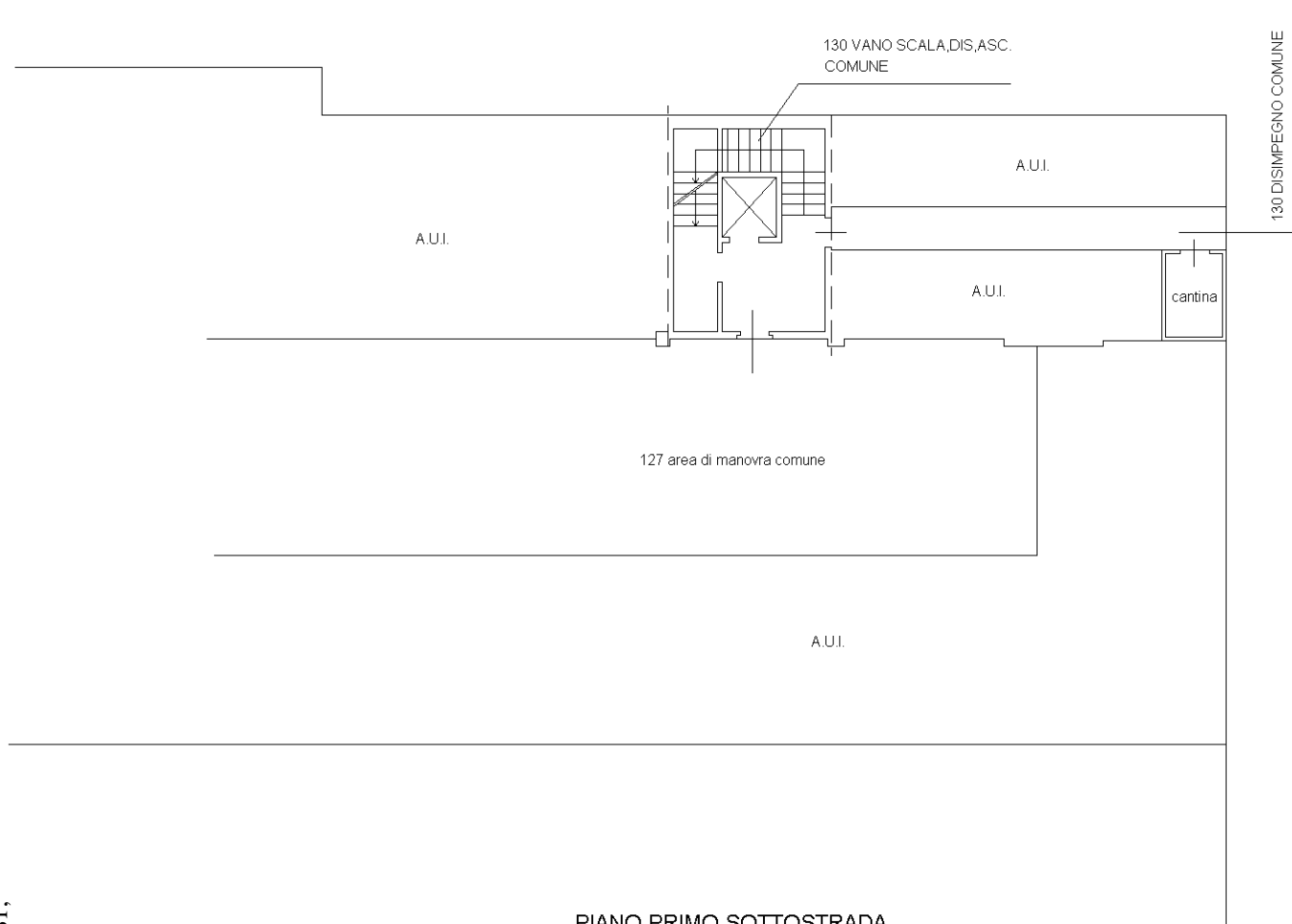

PIANO PRIMO SOTTOSTRADA

H=2.40



10 metri

Ultima planimetria in atti

**Agenzia del Territorio
CATASTO FABBRICATI
Ufficio Provinciale di
Ravenna**

Dichiarazione protocollo n. RA0110217 del 20/09/2010

Planimetria di u.i.u. in Comune di Ravenna

Via Levi

civ. 33

Identificativi Catastali:

Sezione: RA
Foglio: 105
Particella: 1337
Subalterno: 63

Compilata da:
Papi Vincenzo

Iscritto all'albo:
Geometri

Prov. Ravenna

N. 1600

Scheda n. 1

Scala 1:200

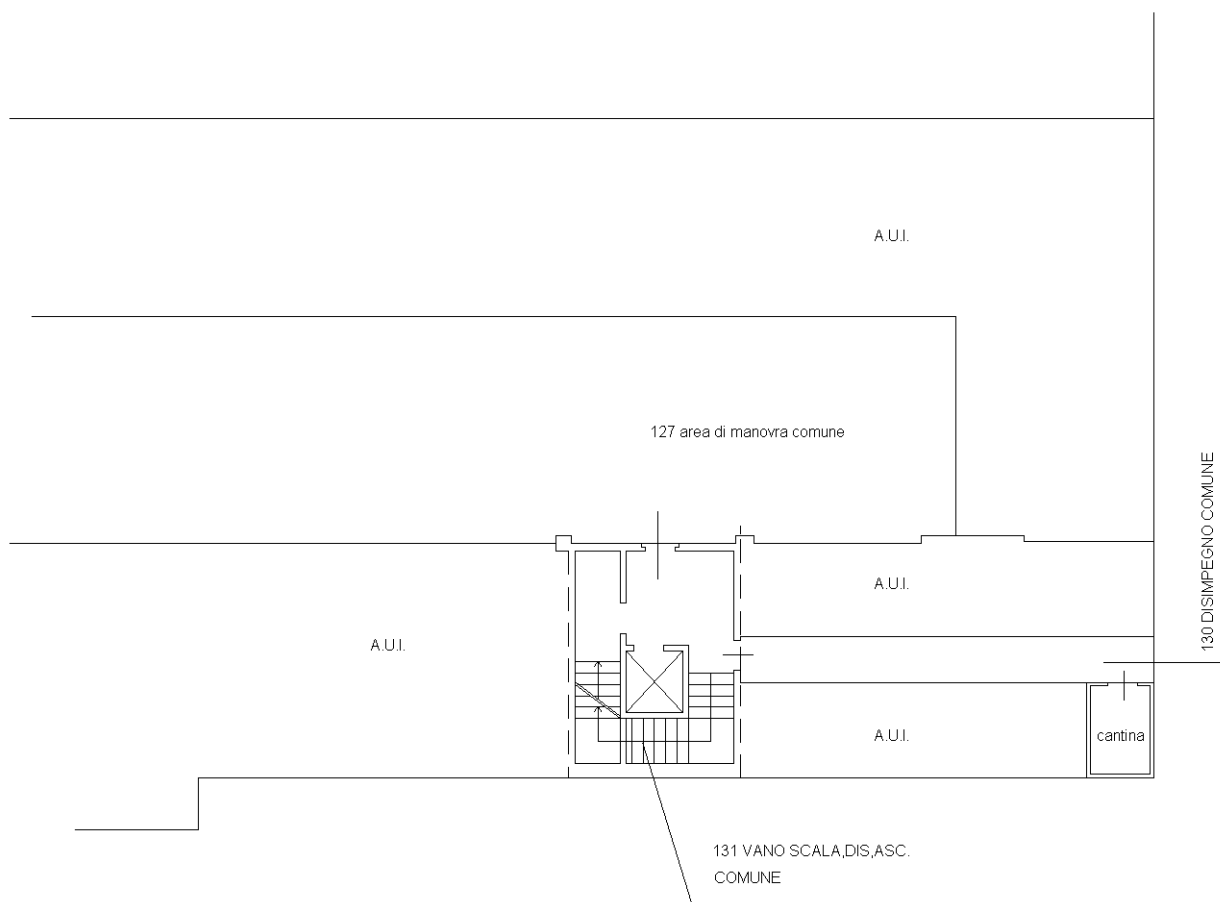

PIANO PRIMO SOTTOSTRADA

H=2.40

Catasto dei Fabbricati - Situazione al 17/12/2015 - Comune di RAVENNA (HI199) - < Sez. Urb.: RA - Foglio: 105 - Particella: 1337 - Subalterno: 63 >
VIA CARLO LEVI n. 33 piano: S1;

10 metri

Ultima planimetria in atti

**Agenzia del Territorio
CATASTO FABBRICATI
Ufficio Provinciale di
Ravenna**

Dichiarazione protocollo n. RA0110217 del 20/09/2010

Planimetria di u.i.u. in Comune di Ravenna

Via Levi

civ. 31

Identificativi Catastali:

Sezione: RA

Foglio: 105

Particella: 1337

Subalterno: 64

Compilata da:
Papi Vincenzo

Iscritto all'albo:
Geometri

Prov. Ravenna

N. 1600

Scheda n. 1

Scala 1:200

Catasto dei Fabbricati - Situazione al 17/12/2015 - Comune di RAVENNA (H199) - < Sez. Urb.: RA - Foglio: 105 - Particella: 1337 - Subalterno: 64 >
VIA CARLO LEVI n. 31 piano: S1;

130 DISIMPEGNO COMUNE

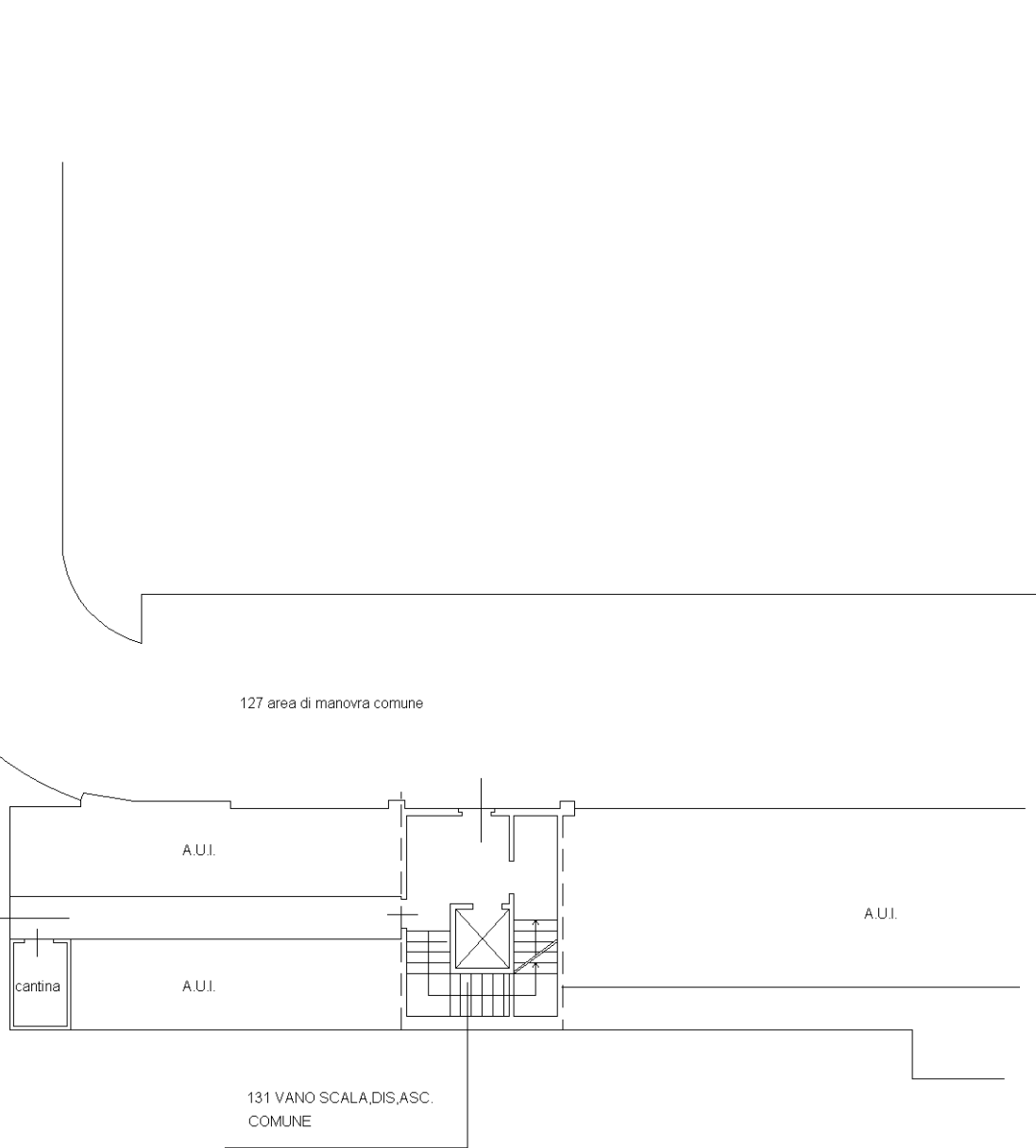

PIANO PRIMO SOTTOSTRADA

h=2.40

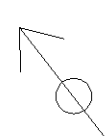

10 metri

Ultima planimetria in atti

**Agenzia del Territorio
CATASTO FABBRICATI
Ufficio Provinciale di
Ravenna**

Dichiarazione protocollo n. RA0110217 del 20/09/2010

Planimetria di u.i.u. in Comune di Ravenna

Via Levi

civ. 35

Identificativi Catastali:

Sezione: RA
Foglio: 105
Particella: 1337
Subalterno: 65

Compilata da:
Papi Vincenzo

Iscritto all'albo:
Geometri

Prov. Ravenna

N. 1600

Scheda n. 1

Scala 1:200

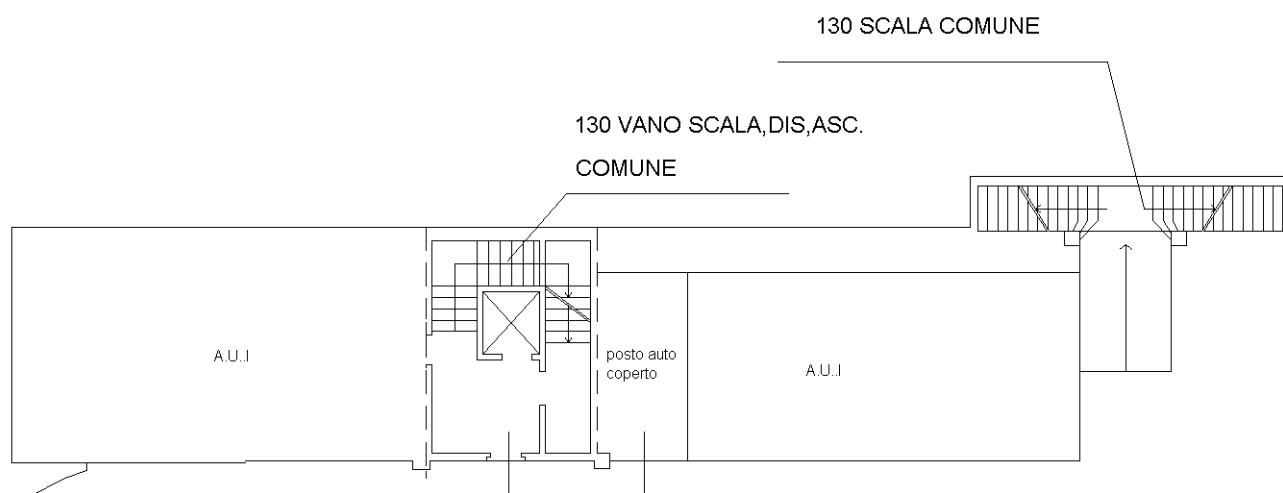

127 area di manovra comune

PIANO PRIMO SOTTOSTRADA

H=2.40

10 metri

Catasto dei Fabbricati - Situazione al 09/12/2015 - Comune di RAVENNA (H199) - < Sez. Urb.: RA - Foglio: 105 - Particella: 1337 - Subalterno: 65 >
VIA CARLO LEVI n. 35 piano: S1;

Ultima planimetria in atti

**Agenzia del Territorio
CATASTO FABBRICATI
Ufficio Provinciale di
Ravenna**

Dichiarazione protocollo n. RA0110217 del 20/09/2010

Planimetria di u.i.u. in Comune di Ravenna

Via Levi

civ. 35

Identificativi Catastali:

Sezione: RA
Foglio: 105
Particella: 1337
Subalterno: 67

Compilata da:
Papi Vincenzo

Iscritto all'albo:
Geometri

Prov. Ravenna

N. 1600

Scheda n. 1

Scala 1:200

Catasto dei Fabbricati - Situazione al 09/12/2015 - Comune di RAVENNA (H199) - < Sez. Urb.: RA - Foglio: 105 - Particella: 1337 - Subalterno: 67 >
VIA CARLO LEVI n. 35 piano: 51;

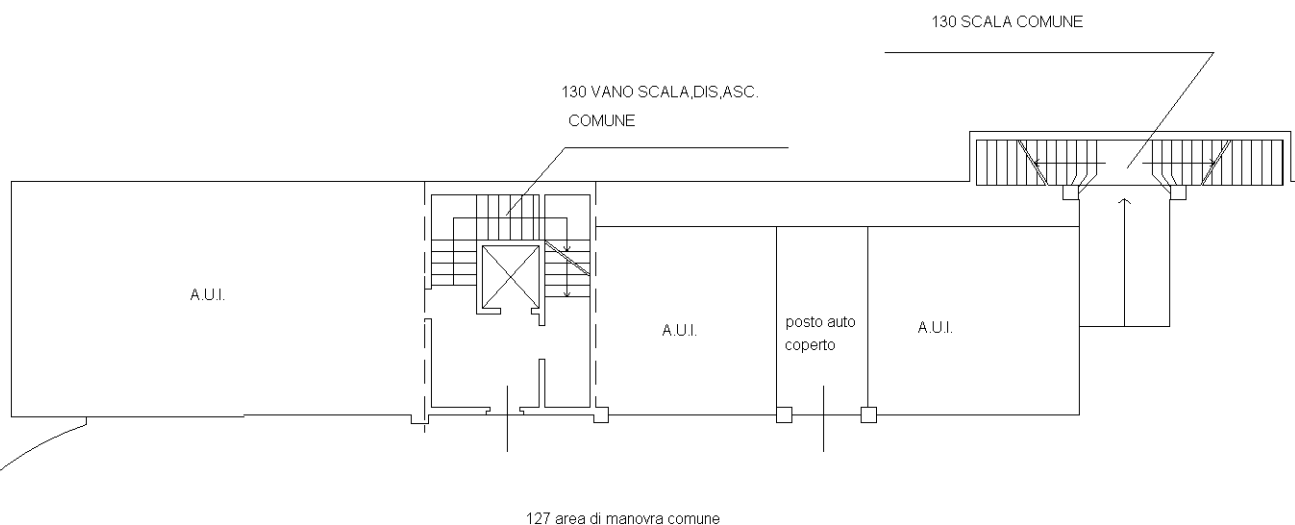

PIANO PRIMO SOTTOSTRADA

H=2.40

10 metri

Ultima planimetria in atti

**Agenzia del Territorio
CATASTO FABBRICATI
Ufficio Provinciale di
Ravenna**

Dichiarazione protocollo n. RA0110217 del 20/09/2010

Planimetria di u.i.u. in Comune di Ravenna

Via Levi

civ. 35

Identificativi Catastali:

Sezione: RA
Foglio: 105
Particella: 1337
Subalterno: 69

Compilata da:
Papi Vincenzo

Iscritto all'albo:
Geometri

Prov. Ravenna

N. 1600

Scheda n. 1

Scala 1:200

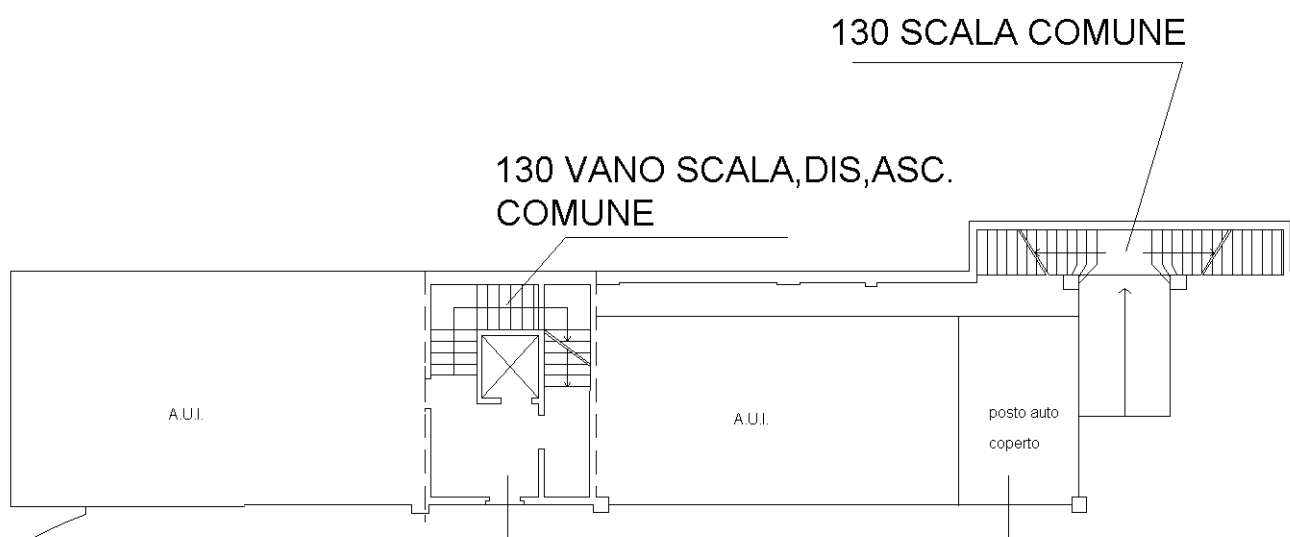

127 area di manovra comune

PIANO PRIMO SOTTOSTRADA

H=2.40

10 metri

Catasto dei Fabbricati - Situazione al 09/12/2015 - Comune di RAVENNA (H199) - < Sez. Urb.: RA - Foglio: 105 - Particella: 1337 - Subalterno: 69 >
VIA CARLO LEVI n. 35 piano: S1;

Ultima planimetria in atti

**Agenzia del Territorio
CATASTO FABBRICATI
Ufficio Provinciale di
Ravenna**

Dichiarazione protocollo n. RA0110217 del 20/09/2010

Planimetria di u.i.u. in Comune di Ravenna

Via Levi

civ. 35

Identificativi Catastali:

Sezione: RA

Foglio: 105

Particella: 1337

Subalterno: 7

Compilata da:
Papi Vincenzo

Iscritto all'albo:
Geometri

Prov. Ravenna

N. 1600

Scheda n. 1

Scala 1:200

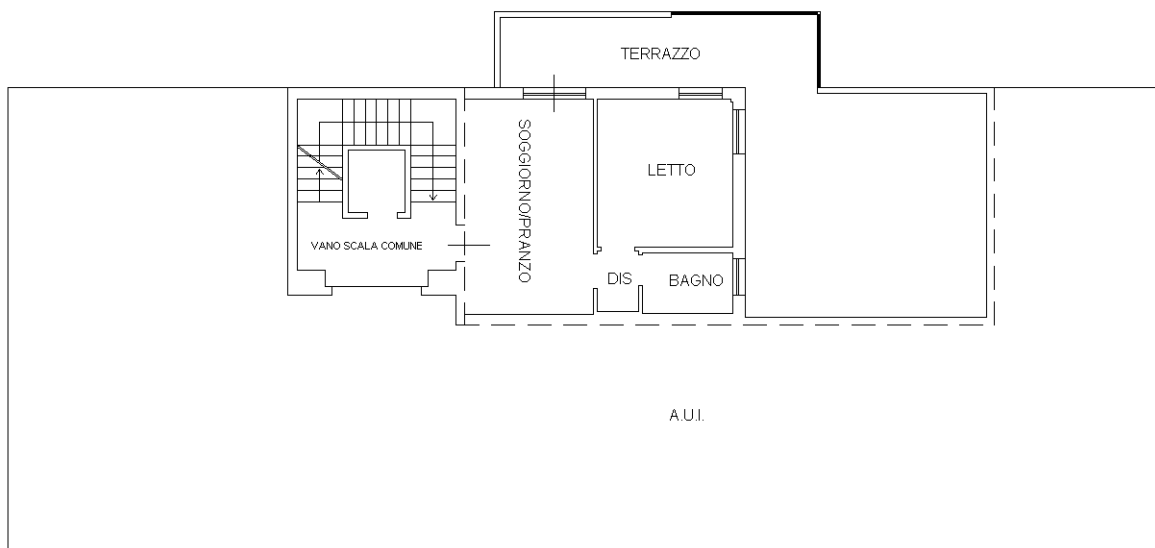

PIANO SECONDO

H=2.70

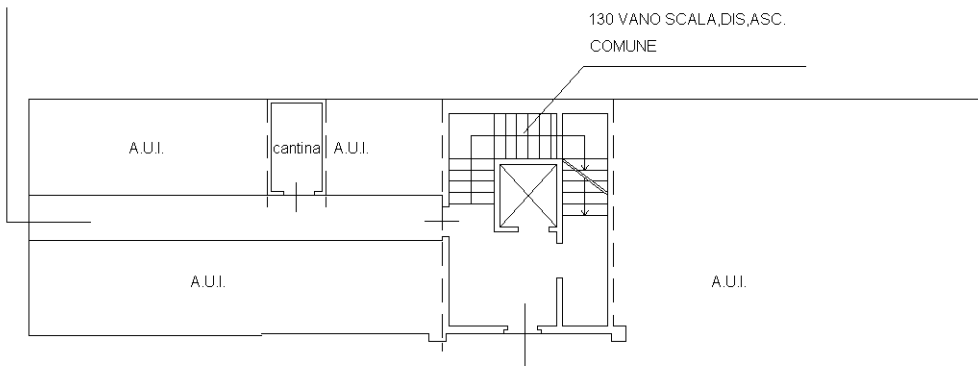

PIANO PRIMO SOTTOSTRADA

H=2.40

Catasto dei Fabbricati - Situazione al 09/12/2015 - Comune di RAVENNA (H199) - < Sez. Urb.: RA - Foglio: 105 - Particella: 1337 - Subalterno: 7 >
VIA CARLO LEVI n. 35 piano: S1-2 interno D94/MEGNO COMUNE

10 metri

Ultima planimetria in atti

**Agenzia del Territorio
CATASTO FABBRICATI
Ufficio Provinciale di
Ravenna**

Dichiarazione protocollo n. RA0110217 del 20/09/2010

Planimetria di u.i.u. in Comune di Ravenna

Via Levi

civ. 37

Identificativi Catastali:

Sezione: RA

Foglio: 105

Particella: 1337

Subalterno: 70

Compilata da:
Papi Vincenzo

Iscritto all'albo:
Geometri

Prov. Ravenna

N. 1600

Scheda n. 1

Scala 1:200

Catasto dei Fabbricati - Situazione al 09/12/2015 - Comune di RAVENNA (H199) - < Sez. Urb.: RA - Foglio: 105 - Particella: 1337 - Subalterno: 70 >
VIA CARLO LEVI n. 37 piano: S1;

10 metri

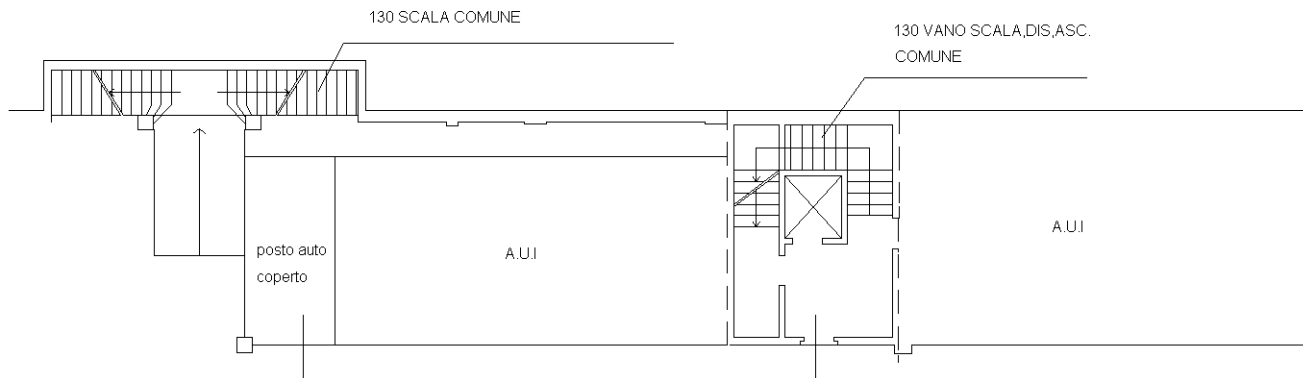

PIANO PRIMO SOTTOSTRADA

H=2.40

Ultima planimetria in atti

**Agenzia del Territorio
CATASTO FABBRICATI
Ufficio Provinciale di
Ravenna**

Dichiarazione protocollo n. RA0110217 del 20/09/2010

Planimetria di u.i.u. in Comune di Ravenna

Via Levi

civ. 37

Identificativi Catastali:

Sezione: RA
Foglio: 105
Particella: 1337
Subalterno: 71

Compilata da:
Papi Vincenzo

Iscritto all'albo:
Geometri

Prov. Ravenna

N. 1600

Scheda n. 1

Scala 1:200

Catasto dei Fabbricati - Situazione al 09/12/2015 - Comune di RAVENNA (H199) - < Sez. Urb.: RA - Foglio: 105 - Particella: 1337 - Subalterno: 71 >
VIA CARLO LEVI n. 37 piano: S1;

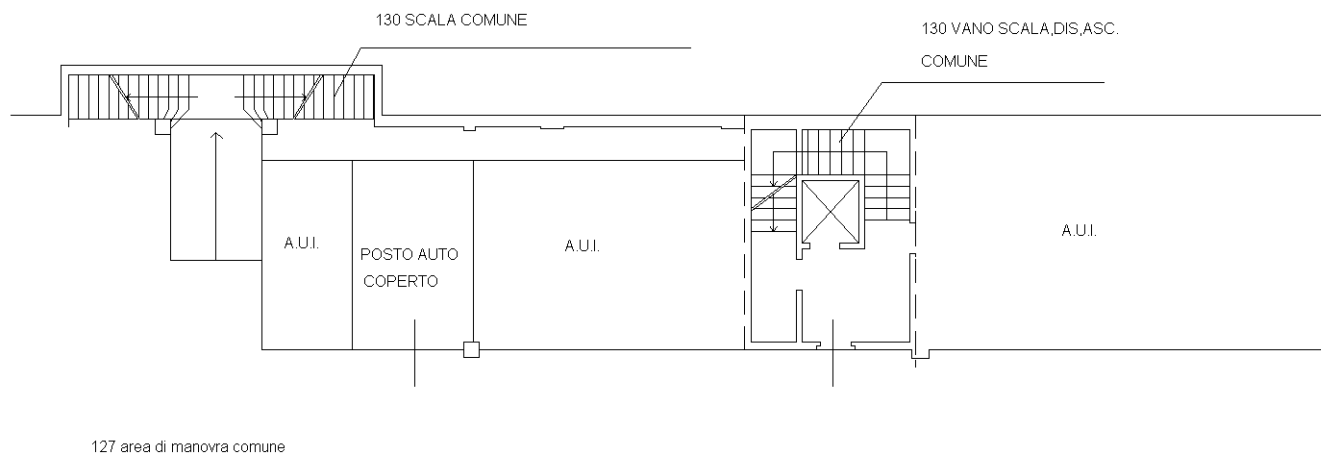

PIANO PRIMO SOTTOSTRADA

H=2.40

10 metri

Ultima planimetria in atti

**Agenzia del Territorio
CATASTO FABBRICATI
Ufficio Provinciale di
Ravenna**

Dichiarazione protocollo n. RA0110217 del 20/09/2010

Planimetria di u.i.u. in Comune di Ravenna

Via Levi

civ. 37

Identificativi Catastali:

Sezione: RA

Foglio: 105

Particella: 1337

Subalterno: 72

Compilata da:
Papi Vincenzo

Iscritto all'albo:
Geometri

Prov. Ravenna

N. 1600

Scheda n. 1

Scala 1:200

Catasto dei Fabbricati - Situazione al 09/12/2015 - Comune di RAVENNA (H199) - < Sez. Urb.: RA - Foglio: 105 - Particella: 1337 - Subalterno: 72 >
VIA CARLO LEVI n. 37 piano: S1;

10 metri

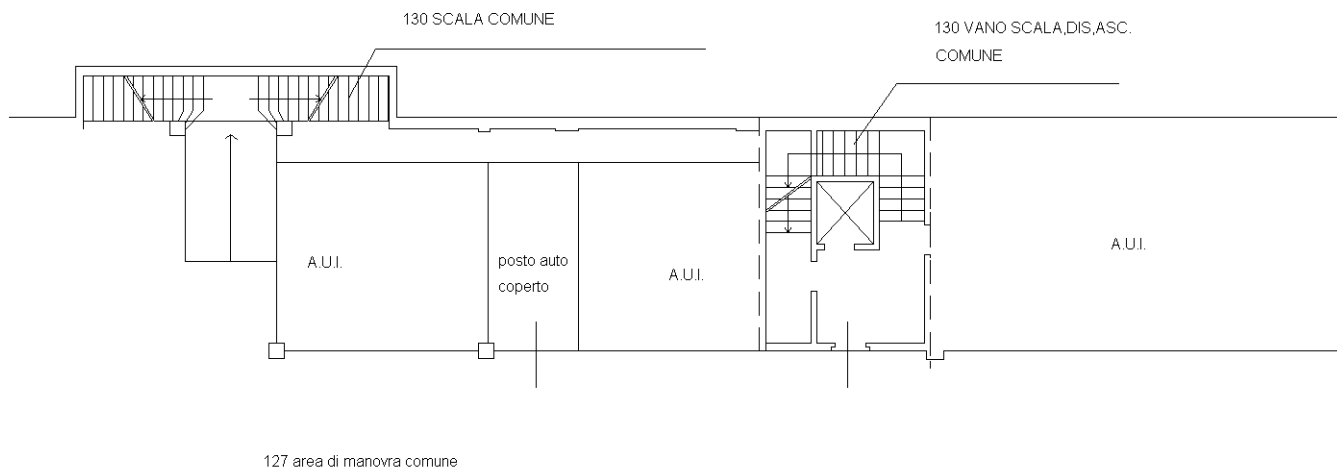

PIANO PRIMO SOTTOSTRADA

H=2.40

Ultima planimetria in atti

**Agenzia del Territorio
CATASTO FABBRICATI
Ufficio Provinciale di
Ravenna**

Dichiarazione protocollo n. RA0110217 del 20/09/2010

Planimetria di u.i.u. in Comune di Ravenna

Via Levi

civ.

Identificativi Catastali:

Sezione: RA
Foglio: 105
Particella: 1337
Subalterno: 74

Compilata da:
Papi Vincenzo

Iscritto all'albo:
Geometri

Prov. Ravenna

N. 1600

Scheda n. 1

Scala 1:200

Catasto dei Fabbricati - Situazione al 09/12/2015 - Comune di RAVENNA (H199) - < Sez. Urb.: RA - Foglio: 105 - Particella: 1337 - Subalterno: 74 >
VIA CARLO LEVI piano: S1;

10 metri

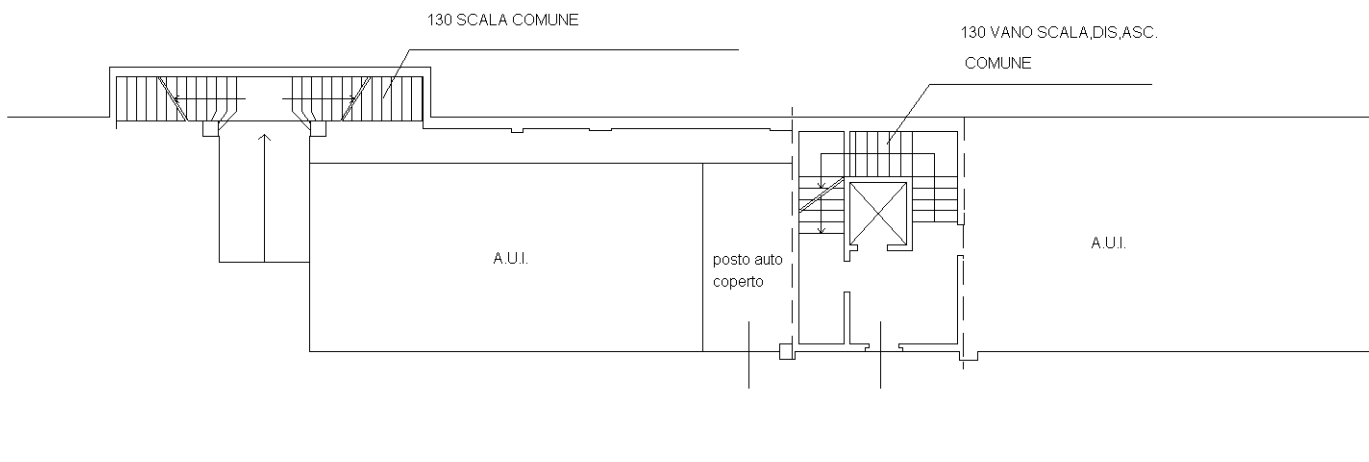

127 area di manovra comune

PIANO PRIMO SOTTOSTRADA

H=2.40

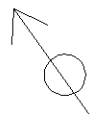

Ultima planimetria in atti

**Agenzia del Territorio
CATASTO FABBRICATI
Ufficio Provinciale di
Ravenna**

Dichiarazione protocollo n. RA0110217 del 20/09/2010

Planimetria di u.i.u. in Comune di Ravenna

Via Levi

civ.

Identificativi Catastali:

Sezione: RA
Foglio: 105
Particella: 1337
Subalterno: 77

Compilata da:
Papi Vincenzo

Iscritto all'albo:
Geometri

Prov. Ravenna

N. 1600

Scheda n. 1

Scala 1:200

Catasto dei Fabbricati - Situazione al 09/12/2015 - Comune di RAVENNA (H199) - < Sez. Urb.: RA - Foglio: 105 - Particella: 1337 - Subalterno: 77 >
VIA CARLO LEVI piano: S1;

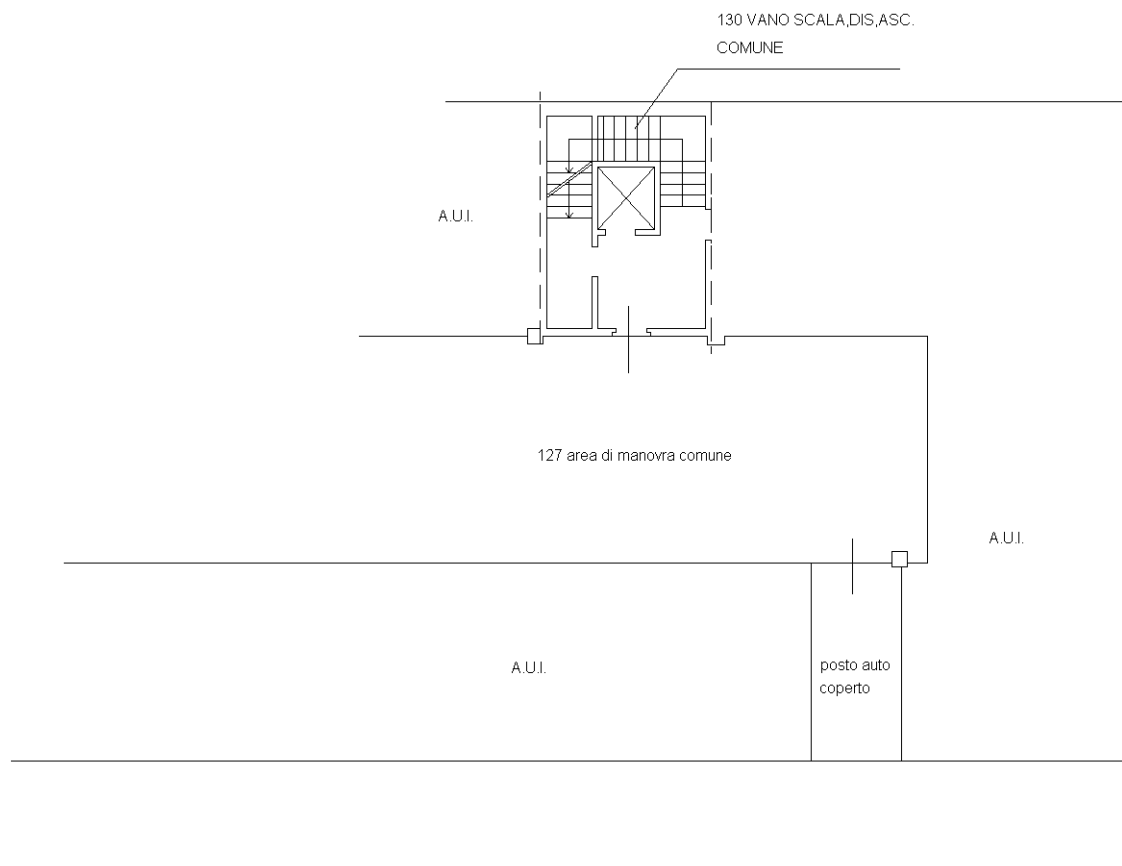

PIANO PRIMO SOTTOSTRADA

H=2.40



10 metri

Ultima planimetria in atti

**Agenzia del Territorio
CATASTO FABBRICATI
Ufficio Provinciale di
Ravenna**

Dichiarazione protocollo n. RA0110217 del 20/09/2010

Planimetria di u.i.u. in Comune di Ravenna

Via Levi

civ.

Identificativi Catastali:

Sezione: RA
Foglio: 105
Particella: 1337
Subalterno: 79

Compilata da:
Papi Vincenzo

Iscritto all'albo:
Geometri

Prov. Ravenna

N. 1600

Scheda n. 1

Scala 1:200

Catasto dei Fabbricati - Situazione al 09/12/2015 - Comune di RAVENNA (H199) - < Sez. Urb.: RA - Foglio: 105 - Particella: 1337 - Subalterno: 79 >
VIA CARLO LEVI piano: S1;

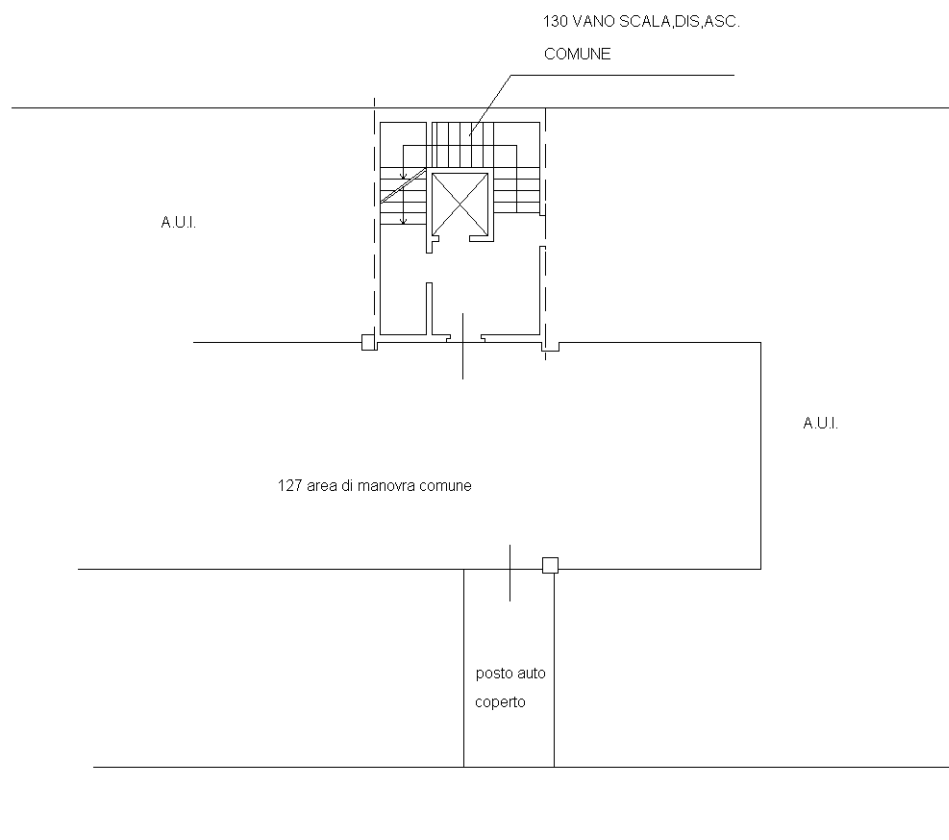

PIANO PRIMO SOTTOSTRADA

H=2.40

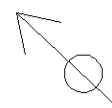

10 metri

Ultima planimetria in atti

**Agenzia del Territorio
CATASTO FABBRICATI
Ufficio Provinciale di
Ravenna**

Dichiarazione protocollo n. RA0110217 del 20/09/2010

Planimetria di u.i.u. in Comune di Ravenna

Via Levi

civ. 35

Identificativi Catastali:

Sezione: RA
Foglio: 105
Particella: 1337
Subalterno: 8

Compilata da:
Papi Vincenzo

Iscritto all'albo:
Geometri

Prov. Ravenna

N. 1600

Scheda n. 1 Scala 1:200

Catasto dei Fabbricati - Situazione al 09/12/2015 - Comune di RAVENNA (H199) - < Sez. Urb.: RA - Foglio: 105 - Particella: 1337 - Subalterno: 8 >
VIA CARLO LEVI n. 35 piano: 8/10

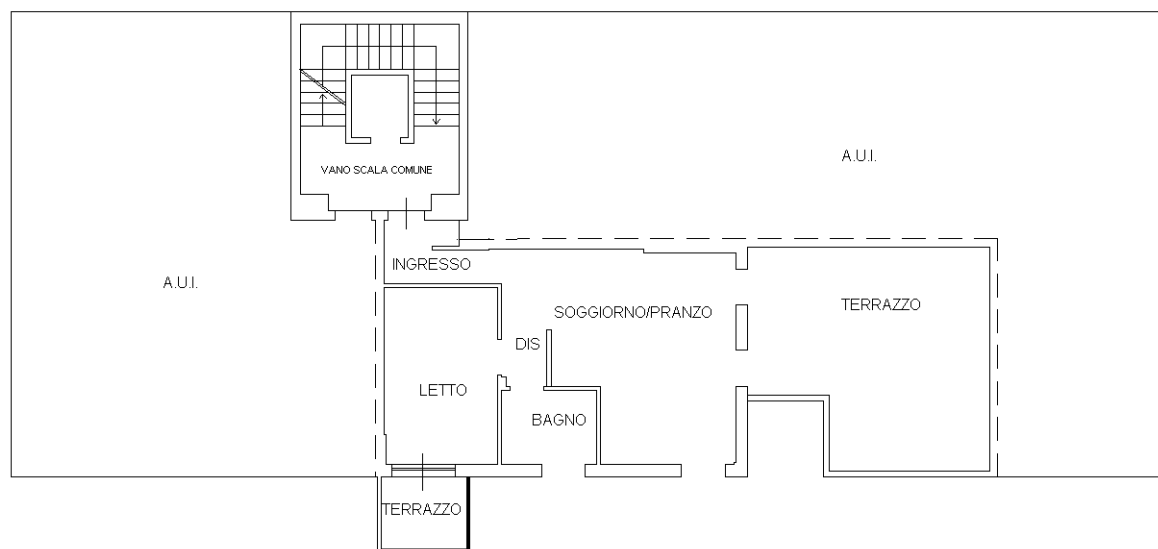

PIANO SECONDO
H=2.70

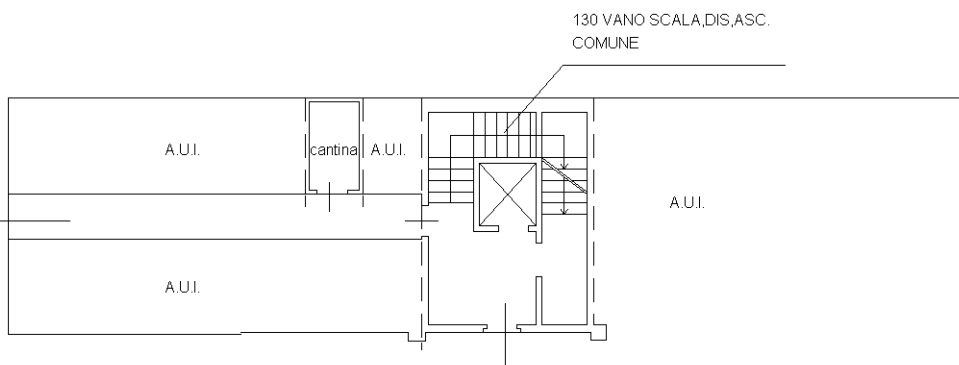

PIANO PRIMO SOTTOSTRADA
H=2.40

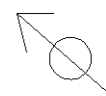

10 metri

Ultima planimetria in atti

**Agenzia del Territorio
CATASTO FABBRICATI
Ufficio Provinciale di
Ravenna**

Dichiarazione protocollo n. RA0110217 del 20/09/2010

Planimetria di u.i.u. in Comune di Ravenna

Via Levi

civ.

Identificativi Catastali:

Sezione: RA

Foglio: 105

Particella: 1337

Subalterno: 82

Compilata da:
Papi Vincenzo

Iscritto all'albo:
Geometri

Prov. Ravenna

N. 1600

Scheda n. 1

Scala 1:200

Catasto dei Fabbricati - Situazione al 09/12/2015 - Comune di RAVENNA (HI199) - < Sez. Urb.: RA - Foglio: 105 - Particella: 1337 - Subalterno: 82 >
VIA CARLO LEVI piano: S1;

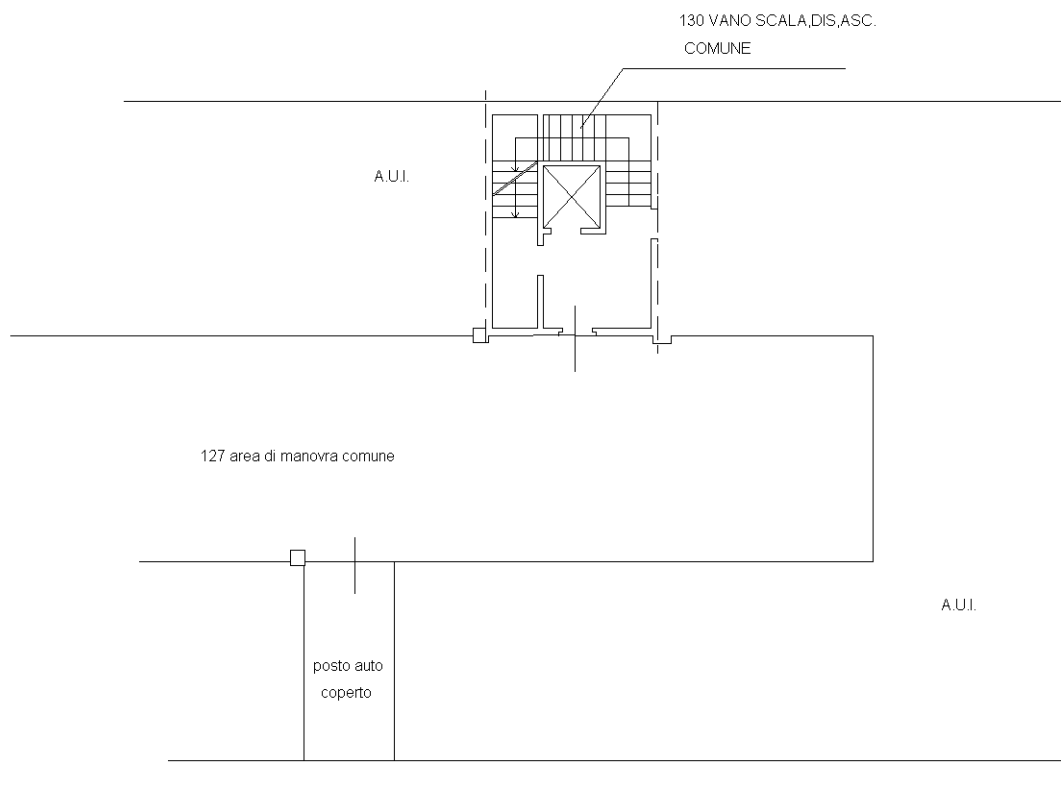

PIANO PRIMO SOTTOSTRADA

H=2.40

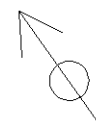

10 metri

Ultima planimetria in atti

**Agenzia del Territorio
CATASTO FABBRICATI
Ufficio Provinciale di
Ravenna**

Dichiarazione protocollo n. RA0110217 del 20/09/2010

Planimetria di u.i.u. in Comune di Ravenna

Via Levi

civ.

Identificativi Catastali:

Sezione: RA
Foglio: 105
Particella: 1337
Subalterno: 83

Compilata da:
Papi Vincenzo

Iscritto all'albo:
Geometri

Prov. Ravenna

N. 1600

Scheda n. 1

Scala 1:200

Catasto dei Fabbricati - Situazione al 09/12/2015 - Comune di RAVENNA (H199) - < Sez. Urb.: RA - Foglio: 105 - Particella: 1337 - Subalterno: 83 >
VIA CARLO LEVI piano: S1;

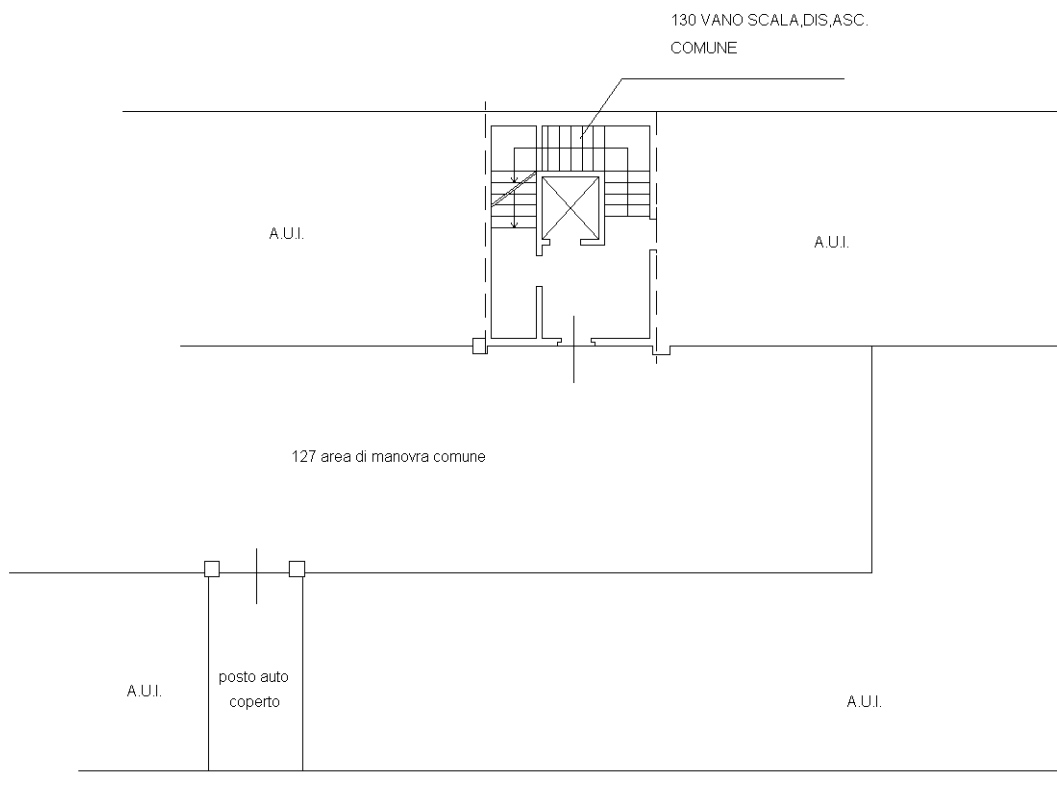

PIANO PRIMO SOTTOSTRADA

H=2.40

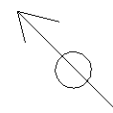

10 metri

Ultima planimetria in atti

**Agenzia del Territorio
CATASTO FABBRICATI
Ufficio Provinciale di
Ravenna**

Dichiarazione protocollo n. RA0110217 del 20/09/2010

Planimetria di u.i.u. in Comune di Ravenna

Via Levi

civ.

Identificativi Catastali:

Sezione: RA

Foglio: 105

Particella: 1337

Subalterno: 84

Compilata da:
Papi Vincenzo

Iscritto all'albo:
Geometri

Prov. Ravenna

N. 1600

Scheda n. 1

Scala 1:200

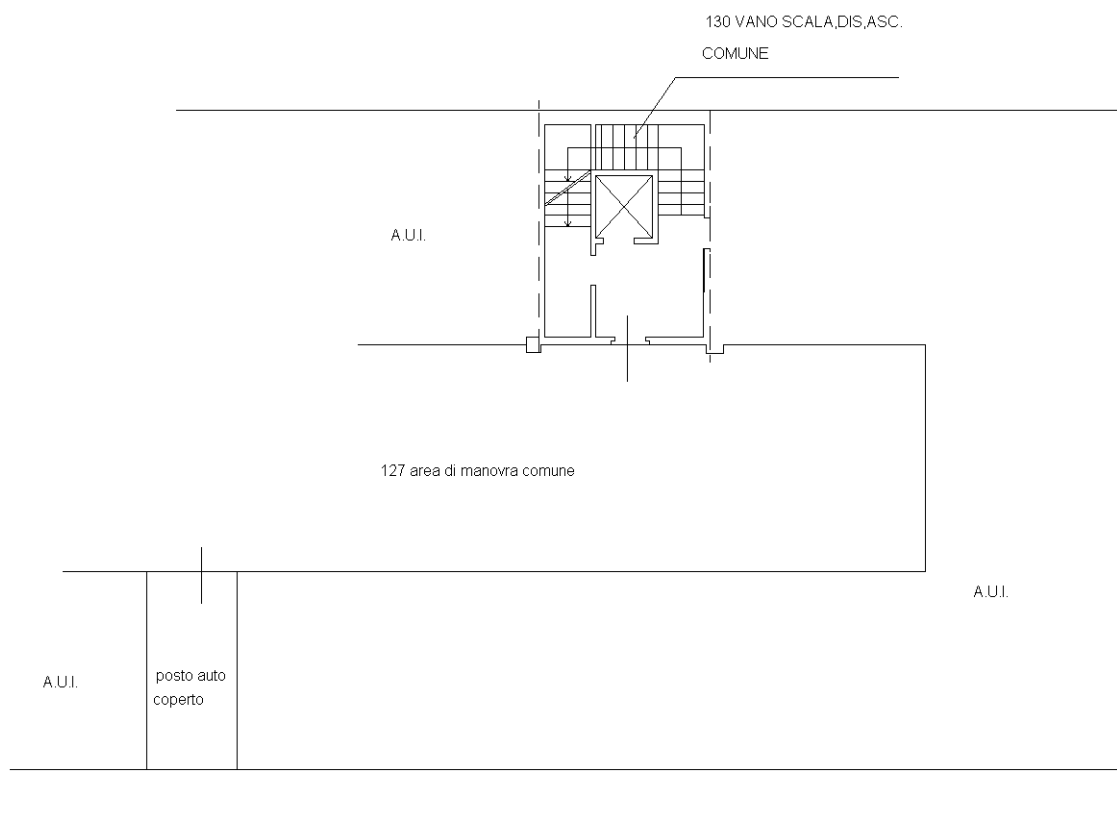

PIANO PRIMO SOTTOSTRADA

H=2.40

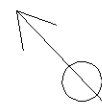

Catasto dei Fabbricati - Situazione al 09/12/2015 - Comune di RAVENNA (H199) - < Sez. Urb.: RA - Foglio: 105 - Particella: 1337 - Subalterno: 84 >
VIA CARLO LEVI piano: S1;

10 metri

Ultima planimetria in atti

**Agenzia del Territorio
CATASTO FABBRICATI
Ufficio Provinciale di
Ravenna**

Dichiarazione protocollo n. RA0110217 del 20/09/2010

Planimetria di u.i.u. in Comune di Ravenna

Via Levi

civ.

Identificativi Catastali:

Sezione: RA
Foglio: 105
Particella: 1337
Subalterno: 85

Compilata da:
Papi Vincenzo

Iscritto all'albo:
Geometri

Prov. Ravenna

N. 1600

Scheda n. 1

Scala 1:200

Catasto dei Fabbricati - Situazione al 09/12/2015 - Comune di RAVENNA (H199) - < Sez. Urb.: RA - Foglio: 105 - Particella: 1337 - Subalterno: 85 >
VIA CARLO LEVI piano: S1;

10 metri

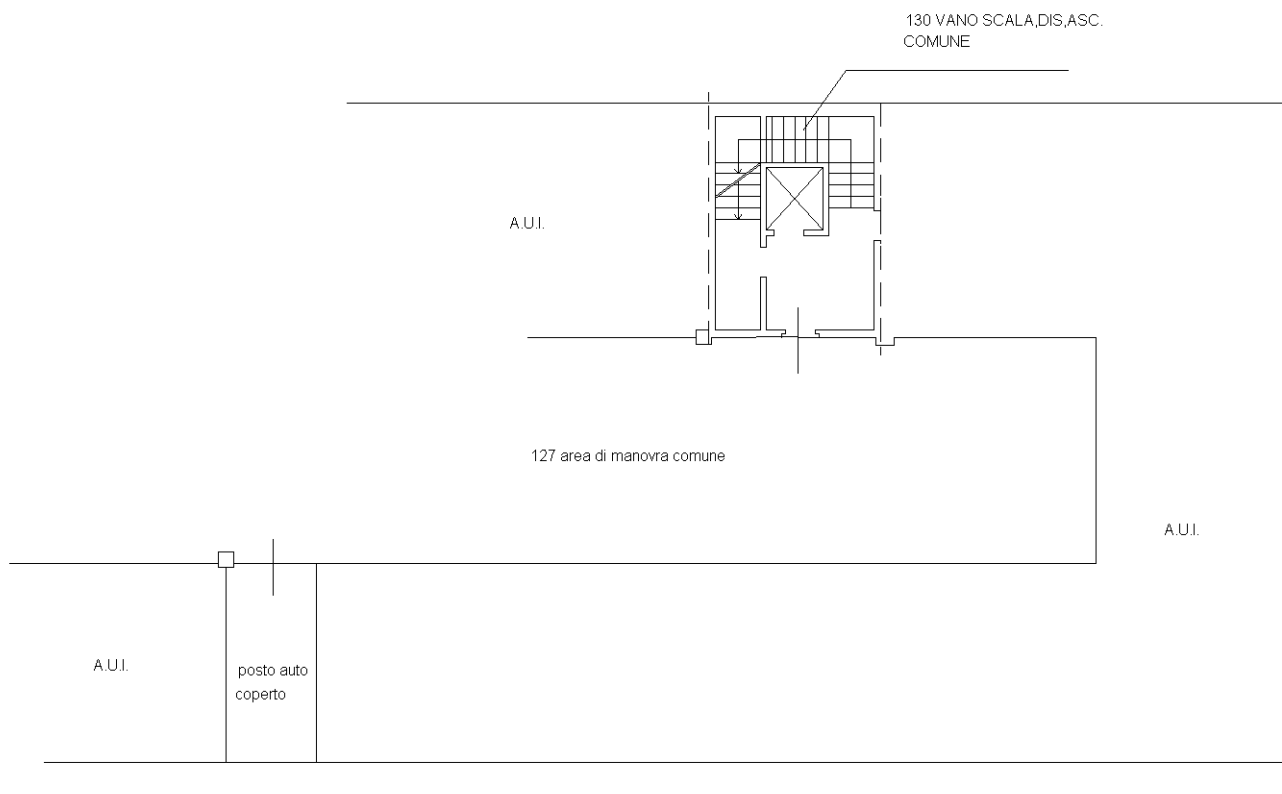

PIANO PRIMO SOTTOSTRADA

H=2.40

Ultima planimetria in atti

**Agenzia del Territorio
CATASTO FABBRICATI
Ufficio Provinciale di
Ravenna**

Dichiarazione protocollo n. RA0110217 del 20/09/2010

Planimetria di u.i.u. in Comune di Ravenna

Via Levi

civ.

Identificativi Catastali:

Sezione: RA
Foglio: 105
Particella: 1337
Subalterno: 86

Compilata da:
Papi Vincenzo

Iscritto all'albo:
Geometri

Prov. Ravenna

N. 1600

Scheda n. 1

Scala 1:200

Catasto dei Fabbricati - Situazione al 09/12/2015 - Comune di RAVENNA (H199) - < Sez. Urb.: RA - Foglio: 105 - Particella: 1337 - Subalterno: 86 >
VIA CARLO LEVI piano: S1;

10 metri

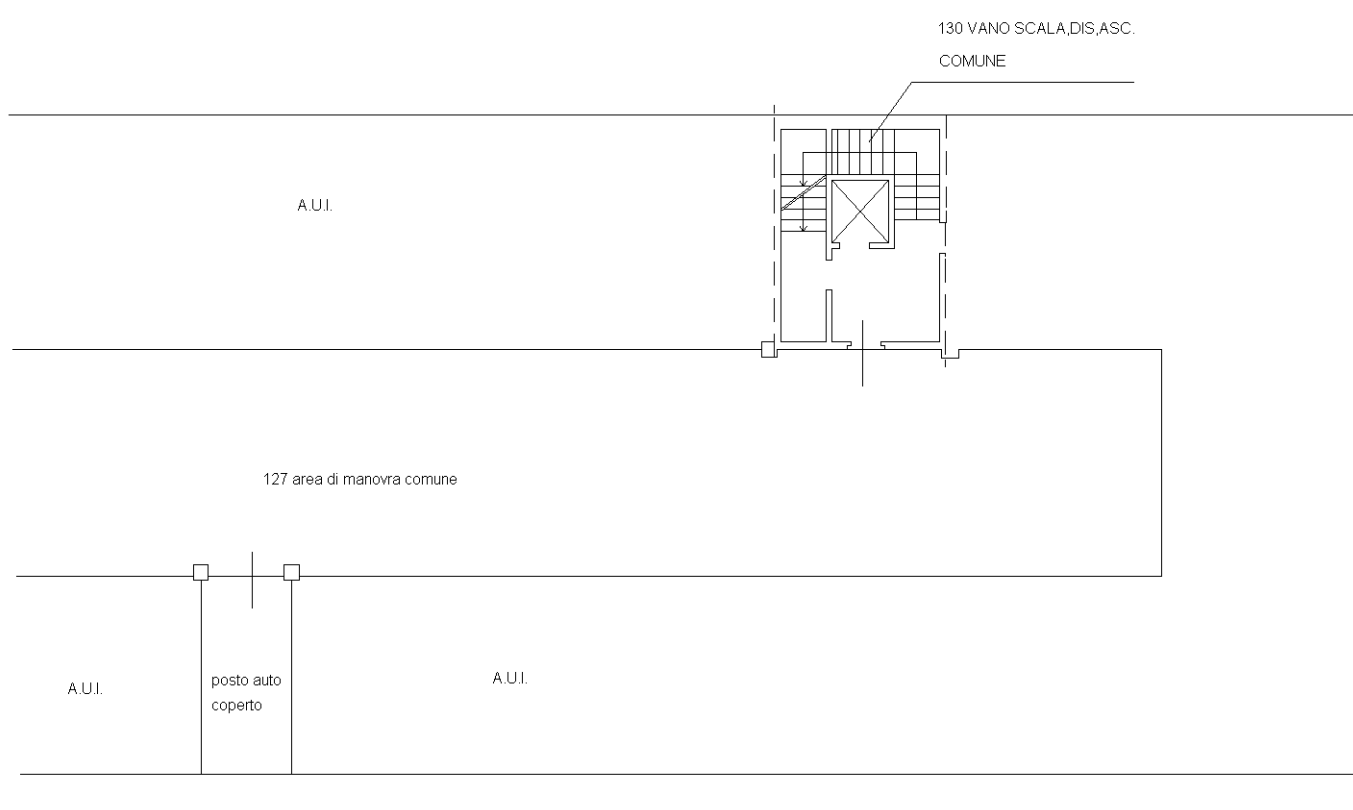

PIANO PRIMO SOTTOSTRADA

H=2.40

Ultima planimetria in atti

**Agenzia del Territorio
CATASTO FABBRICATI
Ufficio Provinciale di
Ravenna**

Dichiarazione protocollo n. RA0110217 del 20/09/2010

Planimetria di u.i.u. in Comune di Ravenna

Via Levi

civ.

Identificativi Catastali:

Sezione: RA
Foglio: 105
Particella: 1337
Subalterno: 87

Compilata da:
Papi Vincenzo

Iscritto all'albo:
Geometri

Prov. Ravenna

N. 1600

Scheda n. 1

Scala 1:200

Catasto dei Fabbricati - Situazione al 09/12/2015 - Comune di RAVENNA (H199) - < Sez. Urb.: RA - Foglio: 105 - Particella: 1337 - Subalterno: 87 >
VIA CARLO LEVI piano: S1;

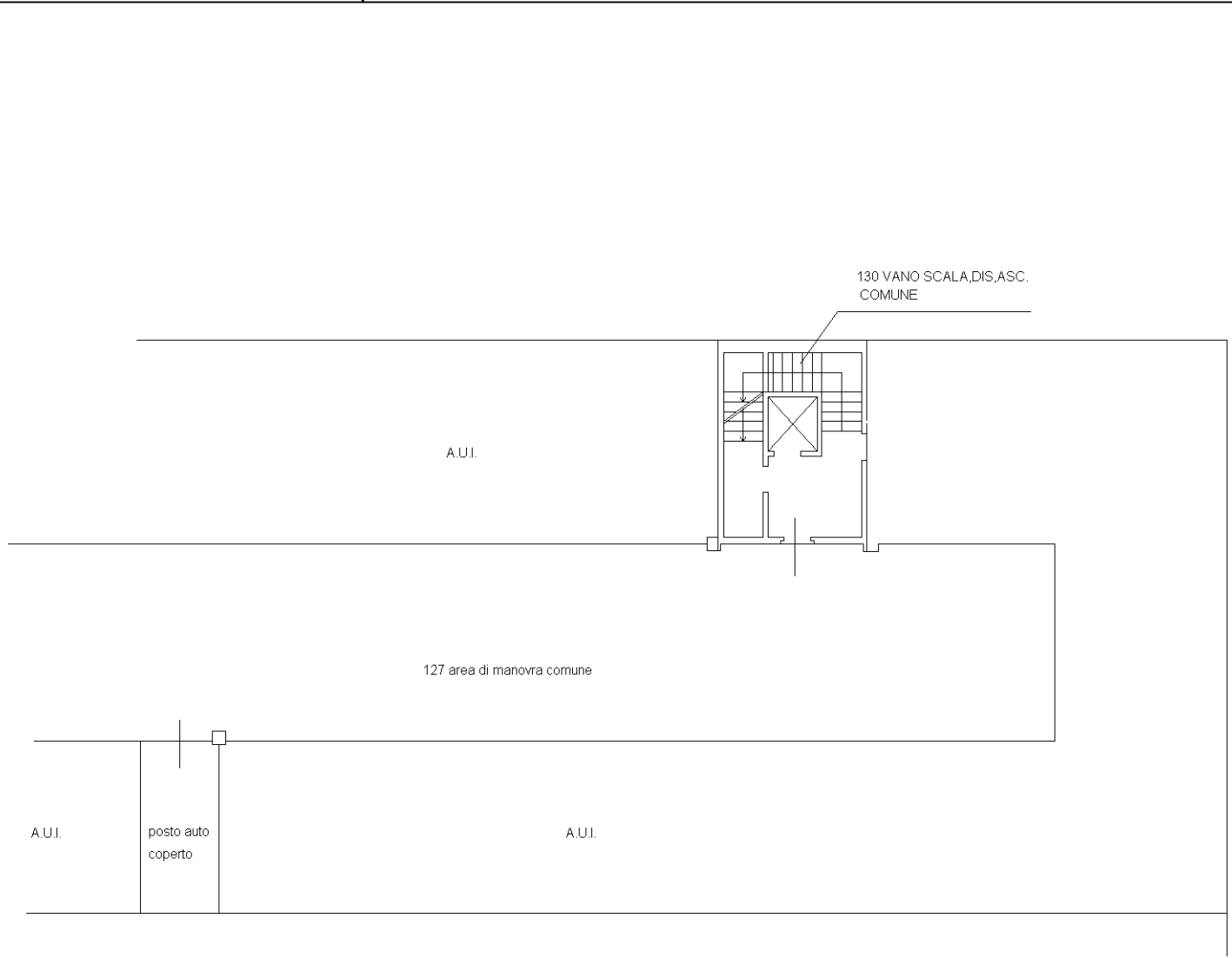

PIANO PRIMO SOTTOSTRADA

H=2.40

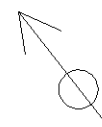

Ultima planimetria in atti

**Agenzia del Territorio
CATASTO FABBRICATI
Ufficio Provinciale di
Ravenna**

Dichiarazione protocollo n. RA0110217 del 20/09/2010

Planimetria di u.i.u. in Comune di Ravenna

Via Levi

civ.

Identificativi Catastali:

Sezione: RA
Foglio: 105
Particella: 1337
Subalterno: 88

Compilata da:
Papi Vincenzo

Iscritto all'albo:
Geometri

Prov. Ravenna

N. 1600

Scheda n. 1

Scala 1:200

Catasto dei Fabbricati - Situazione al 09/12/2015 - Comune di RAVENNA (HI199) - < Sez. Urb.: RA - Foglio: 105 - Particella: 1337 - Subalterno: 88 >
VIA CARLO LEVI piano: S1;

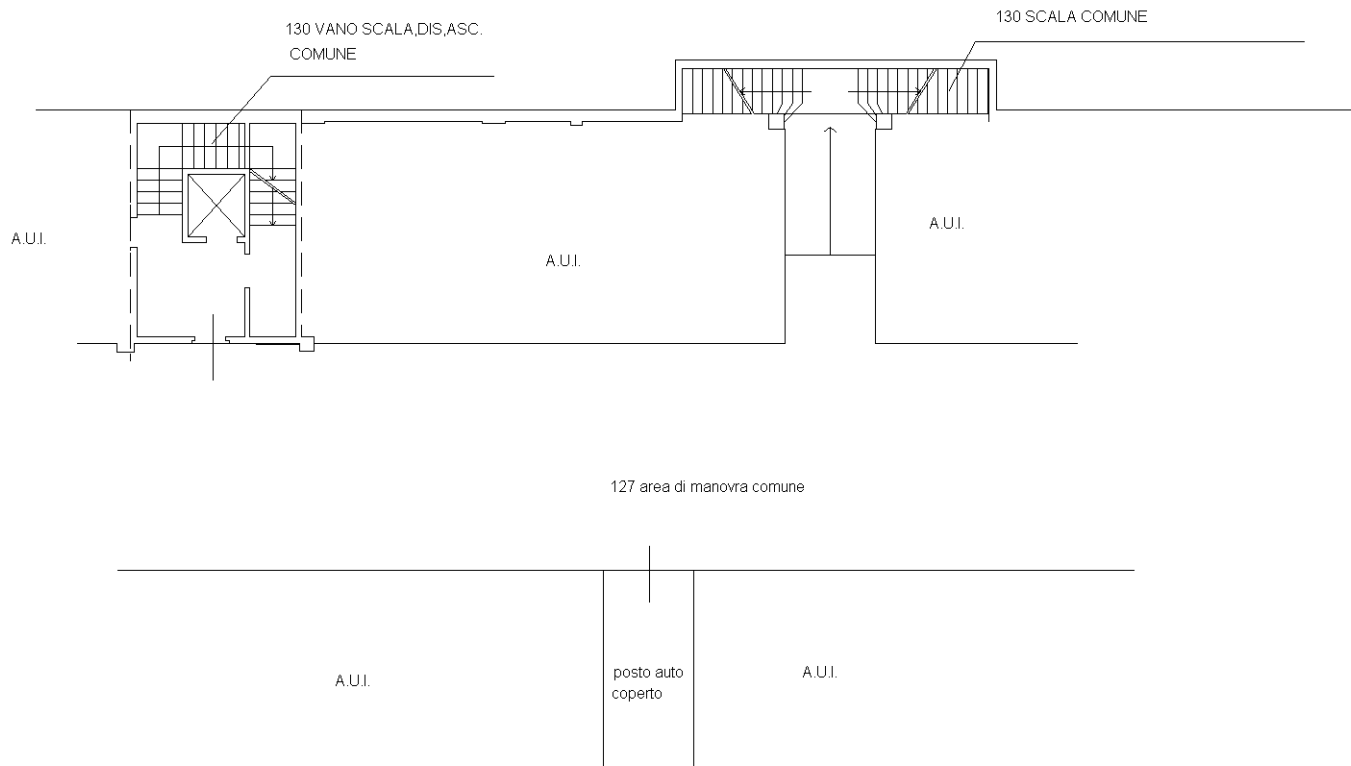

PIANO PRIMO SOTTOSTRADA

H=2.40

10 metri

Ultima planimetria in atti

**Agenzia del Territorio
CATASTO FABBRICATI
Ufficio Provinciale di
Ravenna**

Dichiarazione protocollo n. RA0110217 del 20/09/2010

Planimetria di u.i.u. in Comune di Ravenna

Via Levi

civ.

Identificativi Catastali:

Sezione: RA
Foglio: 105
Particella: 1337
Subalterno: 89

Compilata da:
Papi Vincenzo

Iscritto all'albo:
Geometri

Prov. Ravenna

N. 1600

Scheda n. 1

Scala 1:200

Catasto dei Fabbricati - Situazione al 09/12/2015 - Comune di RAVENNA (HI199) - < Sez. Urb.: RA - Foglio: 105 - Particella: 1337 - Subalterno: 89 >
VIA CARLO LEVI piano: S1;

10 metri

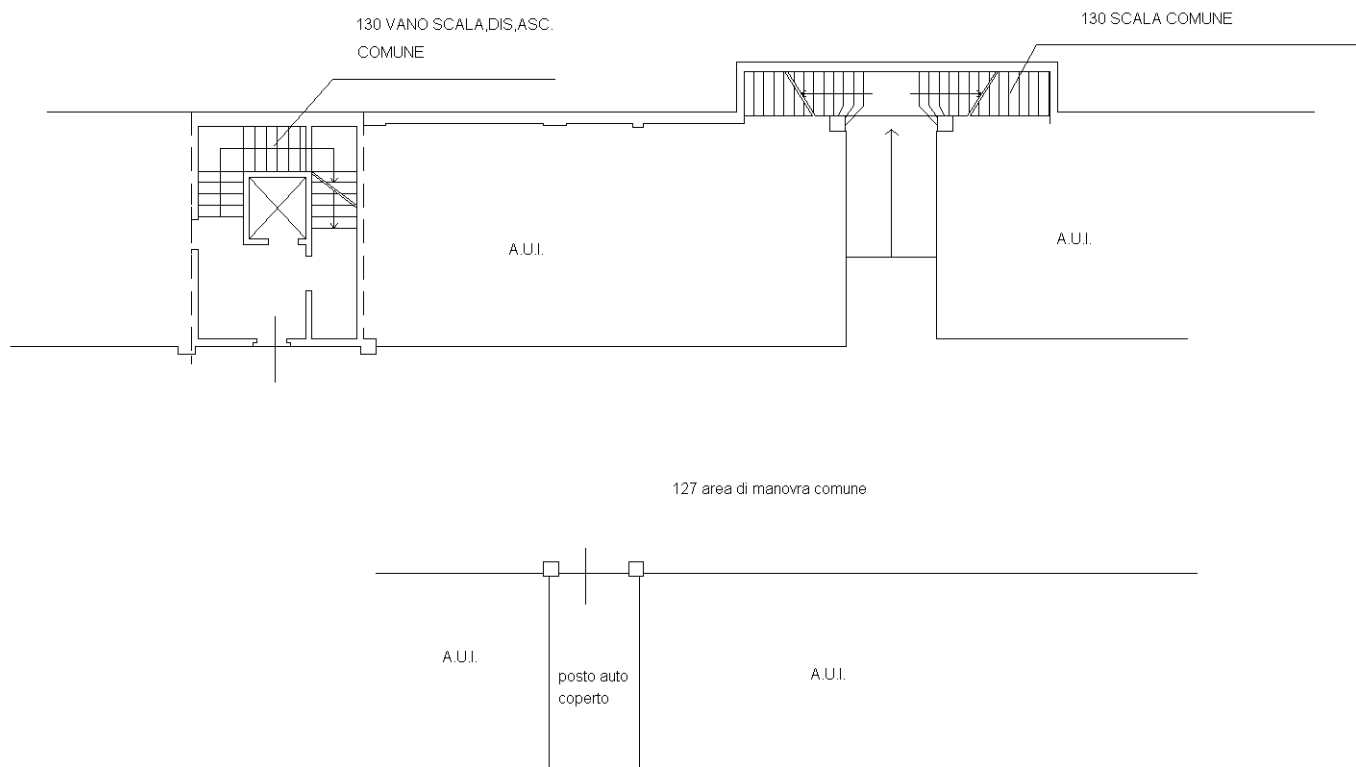

PIANO PRIMO SOTTOSTRADA

H=2.40



Ultima planimetria in atti

**Agenzia del Territorio
CATASTO FABBRICATI
Ufficio Provinciale di
Ravenna**

Dichiarazione protocollo n. RA0110217 del 20/09/2010

Planimetria di u.i.u. in Comune di Ravenna

Via Levi

civ.

Identificativi Catastali:

Sezione: RA
Foglio: 105
Particella: 1337
Subalterno: 91

Compilata da:
Papi Vincenzo

Iscritto all'albo:
Geometri

Prov. Ravenna

N. 1600

Scheda n. 1

Scala 1:200

Catasto dei Fabbricati - Situazione al 09/12/2015 - Comune di RAVENNA (H199) - < Sez. Urb.: RA - Foglio: 105 - Particella: 1337 - Subalterno: 91 >
VIA CARLO LEVI piano: S1;

10 metri

130 VANO SCALA, DIS, ASC.
COMUNE

130 SCALA COMUNE

A.U.I.

A.U.I.

A.U.I.

127 area di manovra comune

A.U.I.

posto auto
coperto

A.U.I.

PIANO PRIMO SOTTOSTRADA

H=2.40

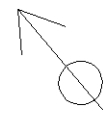

Ultima planimetria in atti

**Agenzia del Territorio
CATASTO FABBRICATI
Ufficio Provinciale di
Ravenna**

Dichiarazione protocollo n. RA0110217 del 20/09/2010

Planimetria di u.i.u. in Comune di Ravenna

Via Levi

civ.

Identificativi Catastali:

Sezione: RA
Foglio: 105
Particella: 1337
Subalterno: 93

Compilata da:
Papi Vincenzo

Iscritto all'albo:
Geometri

Prov. Ravenna

N. 1600

Scheda n. 1

Scala 1:200

Catasto dei Fabbricati - Situazione al 09/12/2015 - Comune di RAVENNA (H199) - < Sez. Urb.: RA - Foglio: 105 - Particella: 1337 - Subalterno: 93 >
VIA CARLO LEVI piano: S1;

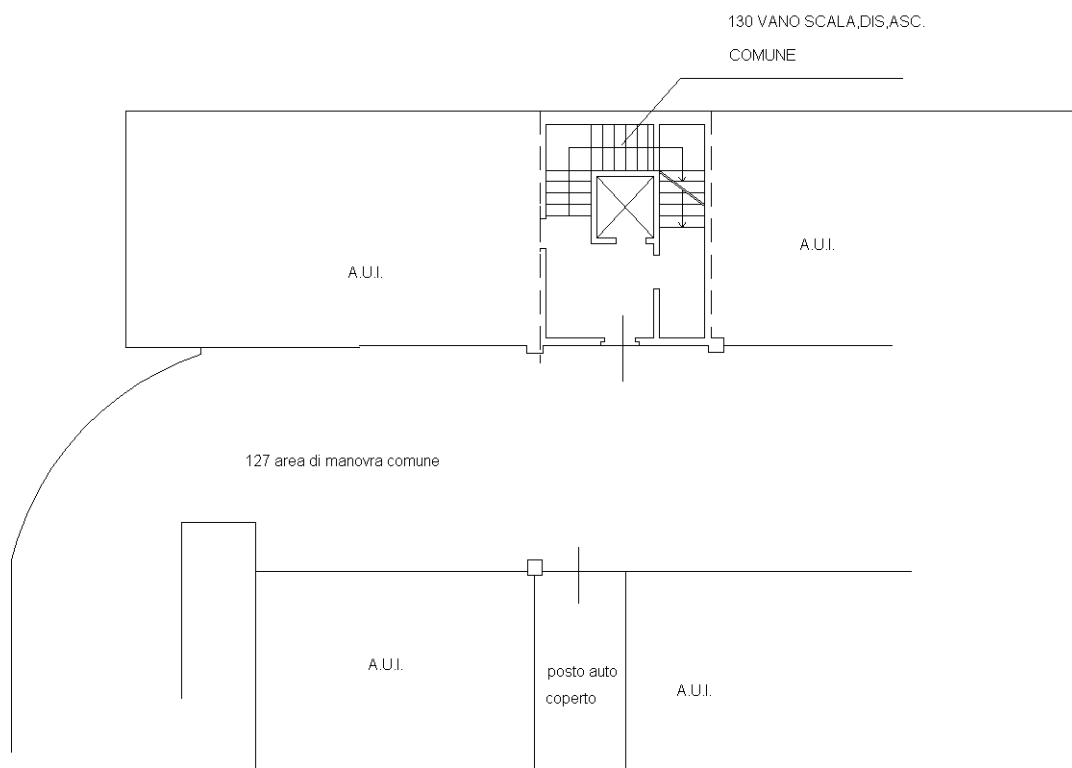

PIANO PRIMO SOTTOSTRADA

H=2.40

10 metri

Ultima planimetria in atti

**Agenzia del Territorio
CATASTO FABBRICATI
Ufficio Provinciale di
Ravenna**

Dichiarazione protocollo n. RA0110217 del 20/09/2010

Planimetria di u.i.u. in Comune di Ravenna

Via Levi

civ.

Identificativi Catastali:

Sezione: RA

Foglio: 105

Particella: 1337

Subalterno: 95

Compilata da:
Papi Vincenzo

Iscritto all'albo:
Geometri

Prov. Ravenna

N. 1600

Scheda n. 1

Scala 1:200

Catasto dei Fabbricati - Situazione al 09/12/2015 - Comune di RAVENNA (H199) - < Sez. Urb.: RA - Foglio: 105 - Particella: 1337 - Subalterno: 95 >
VIA CARLO LEVI piano: S1;

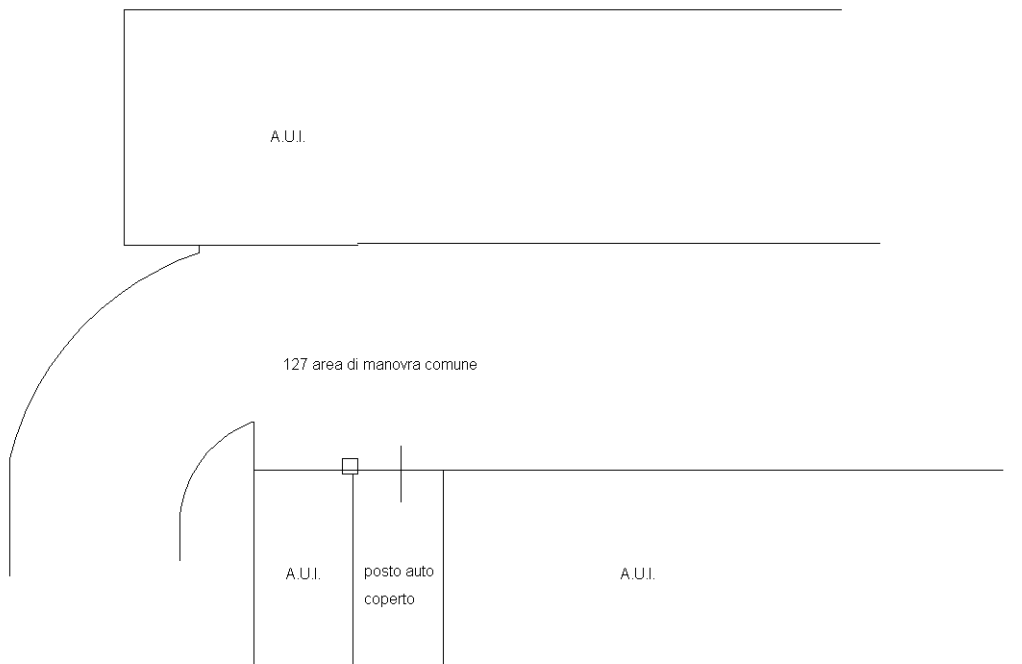

PIANO PRIMO SOTTOSTRADA

H=2.40

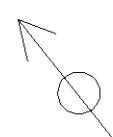

10 metri

Ultima planimetria in atti

**Agenzia del Territorio
CATASTO FABBRICATI
Ufficio Provinciale di
Ravenna**

Dichiarazione protocollo n. RA0110217 del 20/09/2010

Planimetria di u.i.u. in Comune di Ravenna

Via Levi

civ.

Identificativi Catastali:

Sezione: RA
Foglio: 105
Particella: 1337
Subalterno: 96

Compilata da:
Papi Vincenzo

Iscritto all'albo:
Geometri

Prov. Ravenna

N. 1600

Scheda n. 1

Scala 1:200

Catasto dei Fabbricati - Situazione al 09/12/2015 - Comune di RAVENNA (H199) - < Sez. Urb.: RA - Foglio: 105 - Particella: 1337 - Subalterno: 96 >
VIA CARLO LEVI piano: S1;

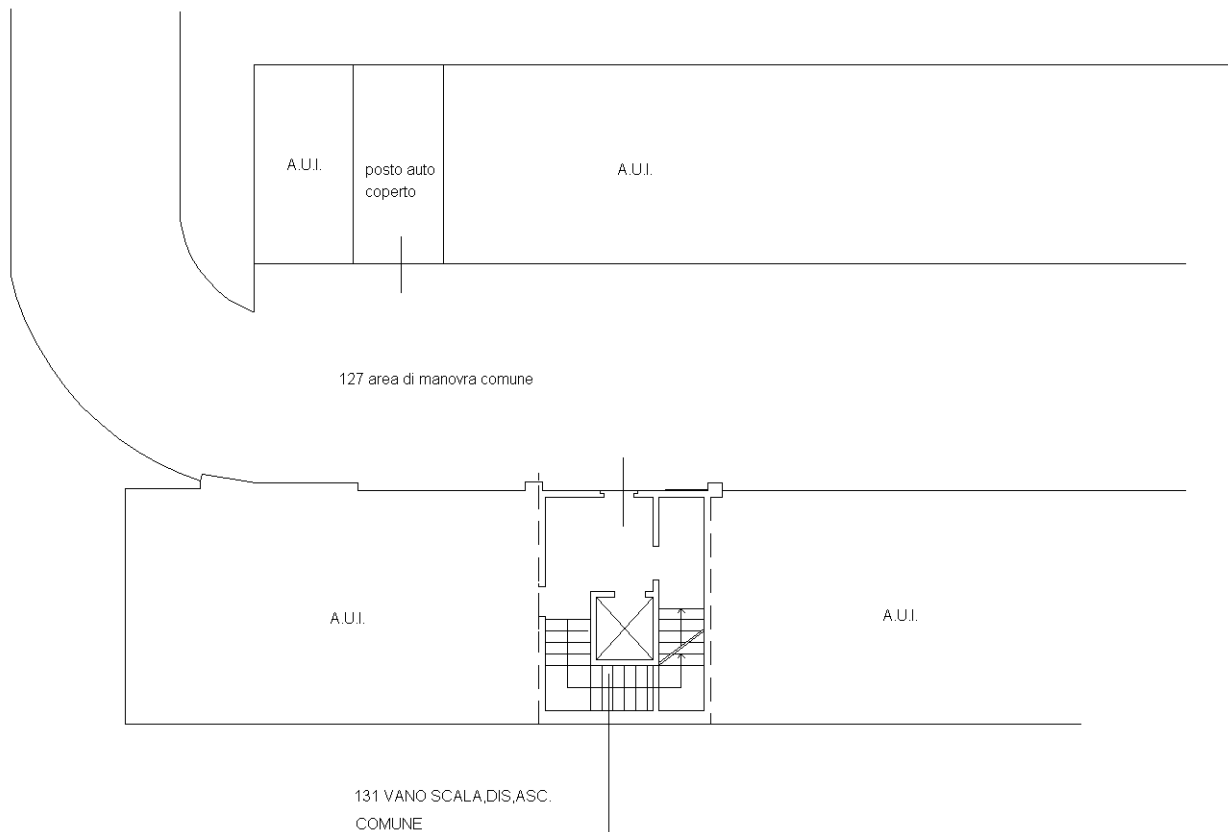

10 metri

PIANO PRIMO SOTTOSTRADA

H=2.40

Ultima planimetria in atti

**Agenzia del Territorio
CATASTO FABBRICATI
Ufficio Provinciale di
Ravenna**

Dichiarazione protocollo n. RA0110217 del 20/09/2010

Planimetria di u.i.u. in Comune di Ravenna

Via Levi

civ.

Identificativi Catastali:

Sezione: RA
Foglio: 105
Particella: 1337
Subalterno: 97

Compilata da:
Papi Vincenzo

Iscritto all'albo:
Geometri

Prov. Ravenna

N. 1600

Scheda n. 1

Scala 1:200

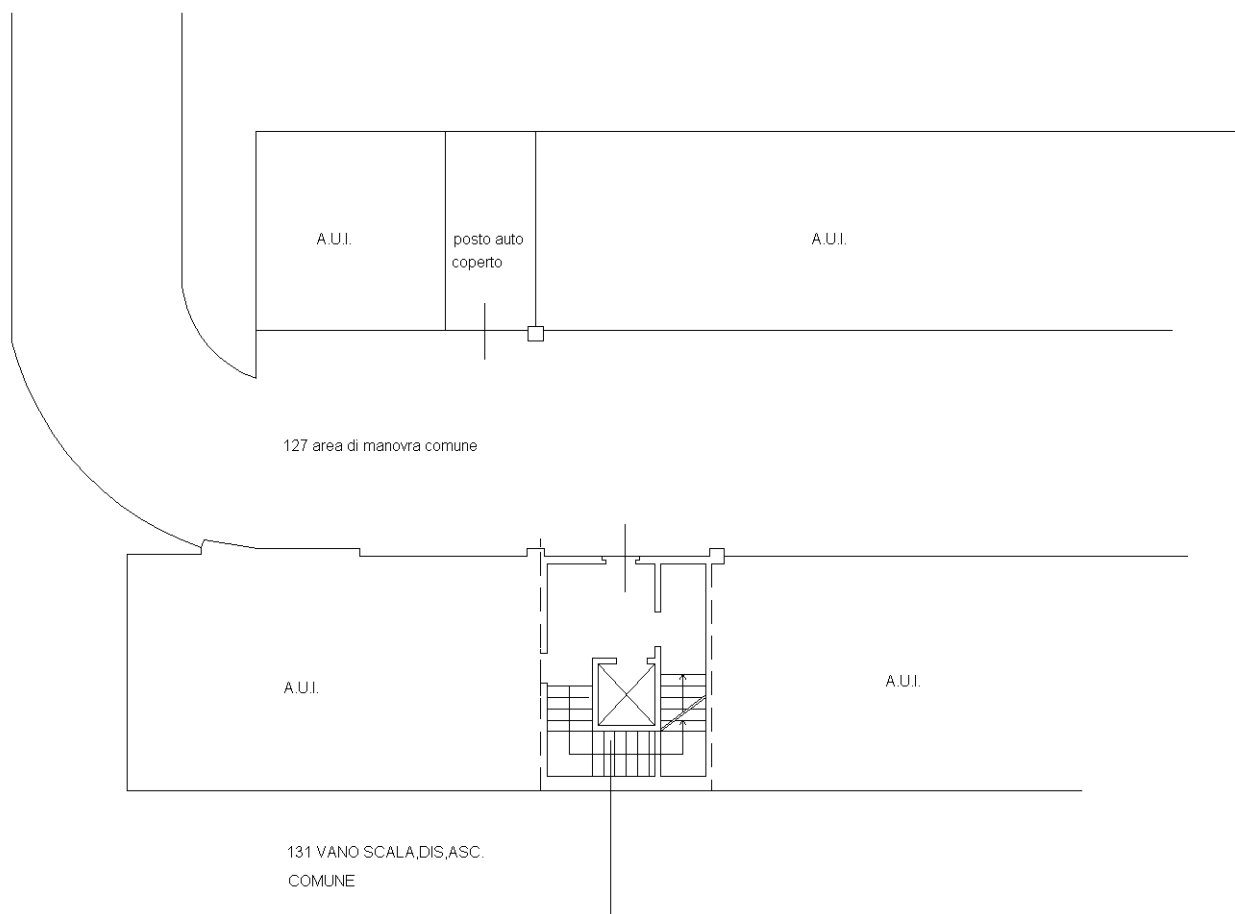

PIANO PRIMO SOTTOSTRADA

H=2.40

10 metri

Catasto dei Fabbricati - Situazione al 09/12/2015 - Comune di RAVENNA (H199) - < Sez. Urb.: RA - Foglio: 105 - Particella: 1337 - Subalterno: 97 >
VIA CARLO LEVI piano: S1;

Ultima planimetria in atti

**Agenzia del Territorio
CATASTO FABBRICATI
Ufficio Provinciale di
Ravenna**

Dichiarazione protocollo n. RA0110217 del 20/09/2010

Planimetria di u.i.u. in Comune di Ravenna

Via Levi

civ.

Identificativi Catastali:

Sezione: RA
Foglio: 105
Particella: 1337
Subalterno: 98

Compilata da:
Papi Vincenzo

Iscritto all'albo:
Geometri

Prov. Ravenna

N. 1600

Scheda n. 1

Scala 1:200

Catasto dei Fabbricati - Situazione al 09/12/2015 - Comune di RAVENNA (H199) - < Sez. Urb.: RA - Foglio: 105 - Particella: 1337 - Subalterno: 98 >
VIA CARLO LEVI piano: S1;

10 metri

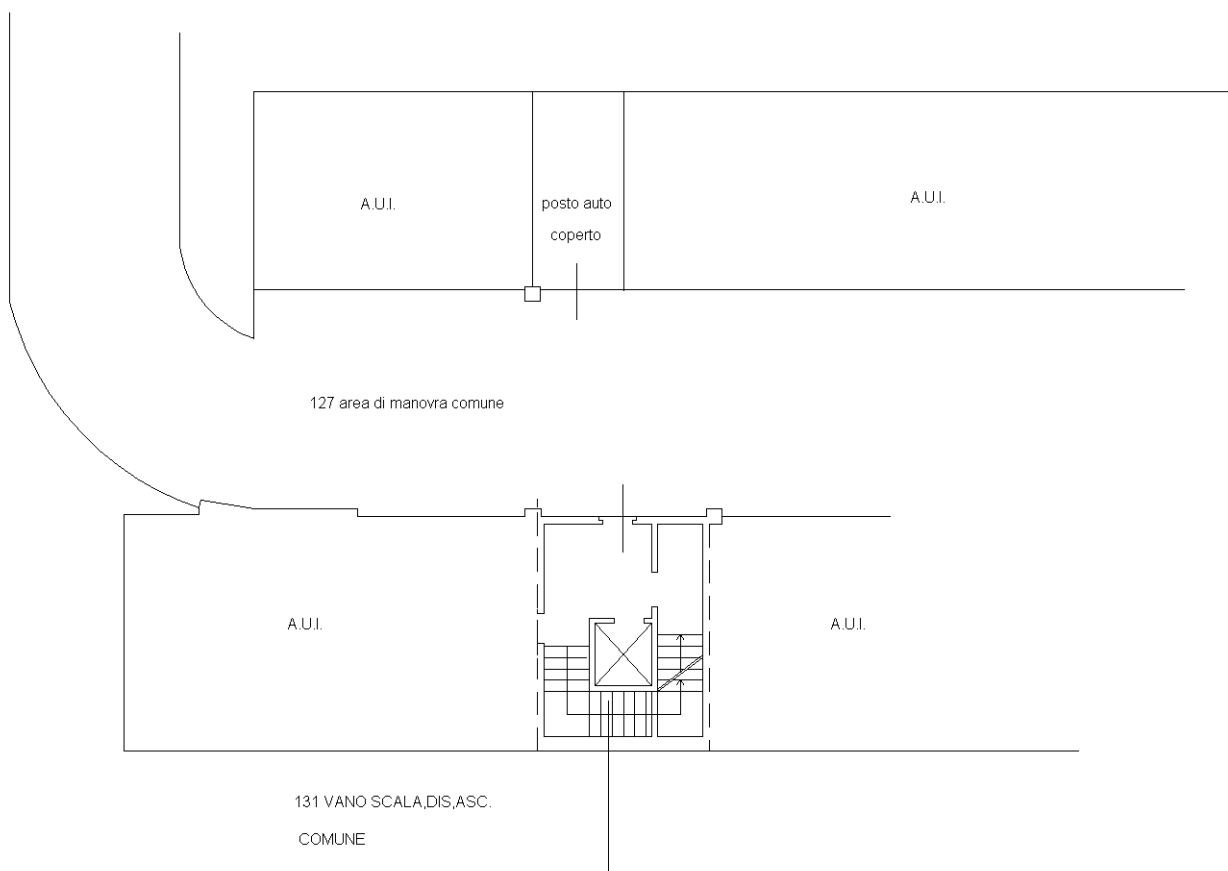

PIANO PRIMO SOTTOSTRADA

H=2.40

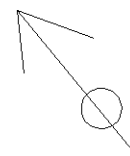

Ultima planimetria in atti

**Agenzia del Territorio
CATASTO FABBRICATI
Ufficio Provinciale di
Ravenna**

Dichiarazione protocollo n. RA0110217 del 20/09/2010

Planimetria di u.i.u. in Comune di Ravenna

Via Levi

civ.

Identificativi Catastali:

Sezione: RA
Foglio: 105
Particella: 1337
Subalterno: 99

Compilata da:
Papi Vincenzo

Iscritto all'albo:
Geometri

Prov. Ravenna

N. 1600

Scheda n. 1 Scala 1:200

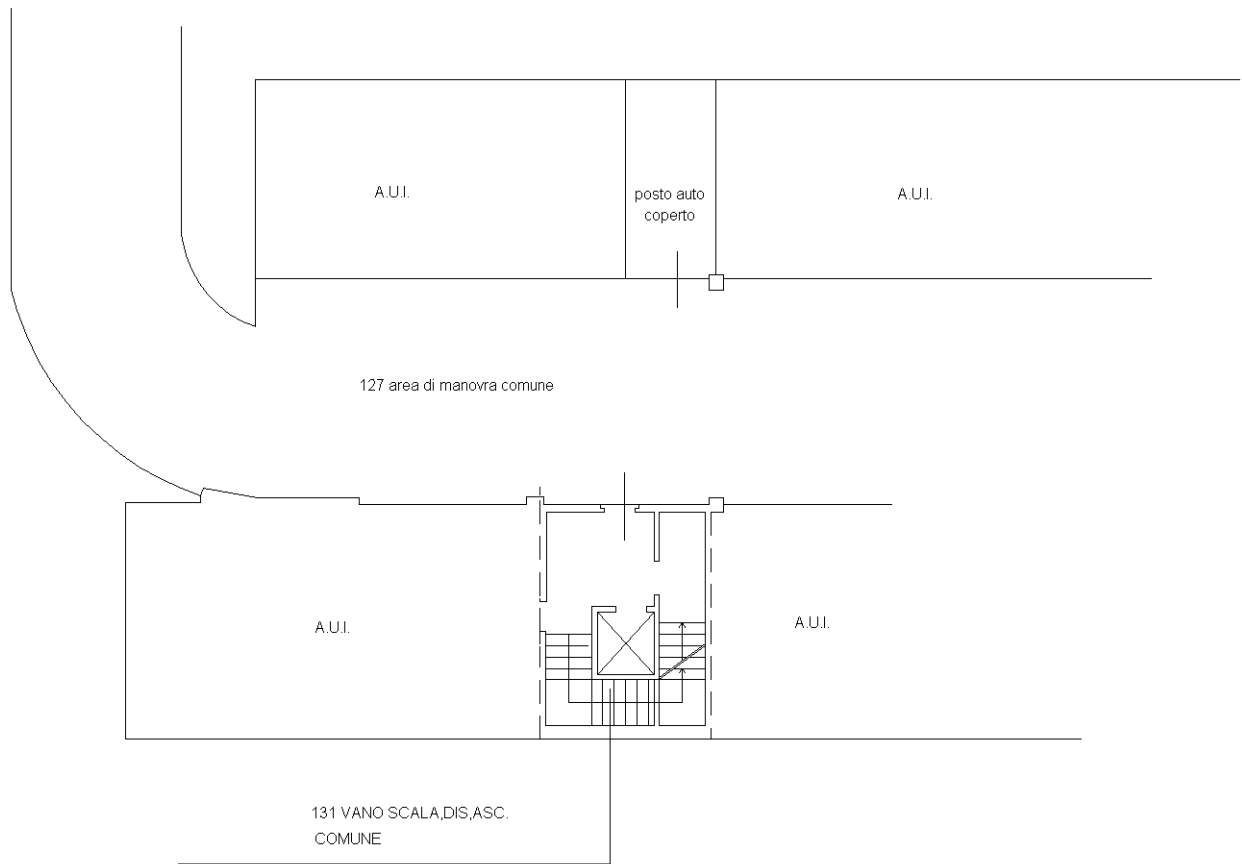

PIANO PRIMO SOTTOSTRADA

H=2.40

Catasto dei Fabbricati - Situazione al 09/12/2015 - Comune di RAVENNA (H199) - < Sez. Urb.: RA - Foglio: 105 - Particella: 1337 - Subalterno: 99 >
VIA CARLO LEVI piano: S1;

10 metri

Ultima planimetria in atti

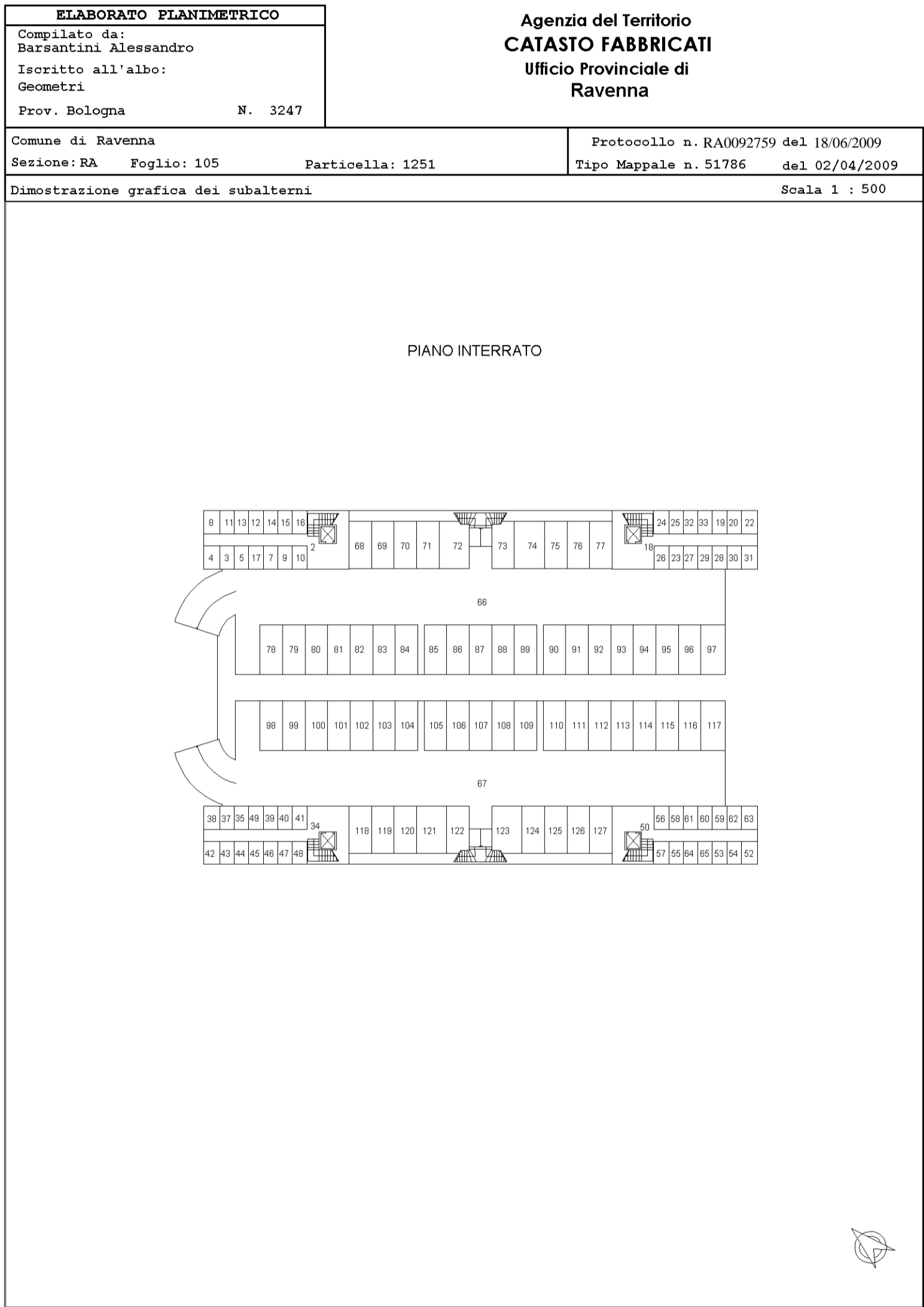

Catasto dei Fabbricati - Situazione al 06/08/2014 - Comune di RAVENNA (H199) - < Sez. Urb.: RA - Foglio: 105 - Particella: 1251 - Elaborato planimetrico >

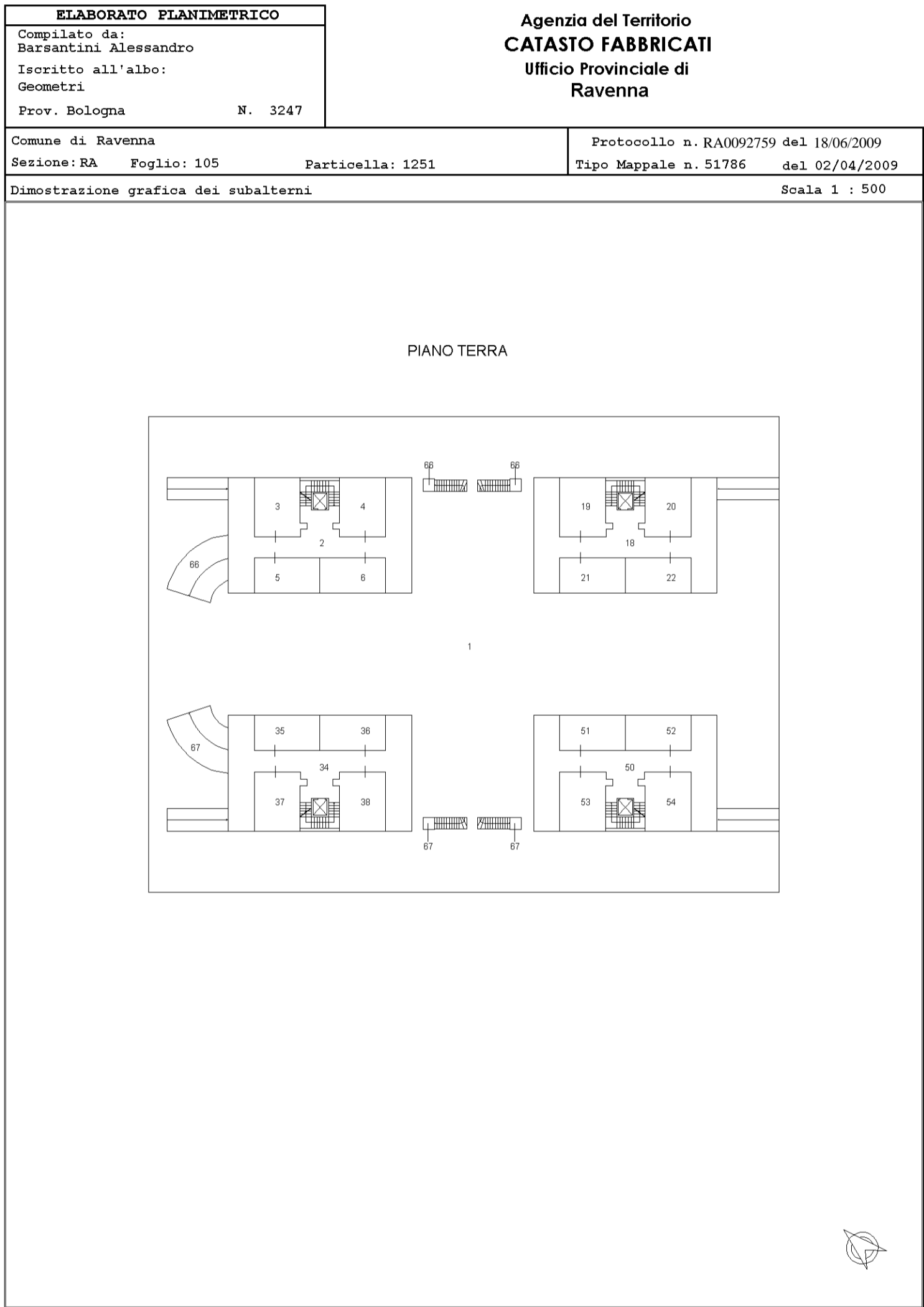

Catasto dei Fabbricati - Situazione al 06/08/2014 - Comune di RAVENNA (H199) - < Sez.Urb.: RA - Foglio: 105 - Particella: 1251 - Elaborato planimetrico >

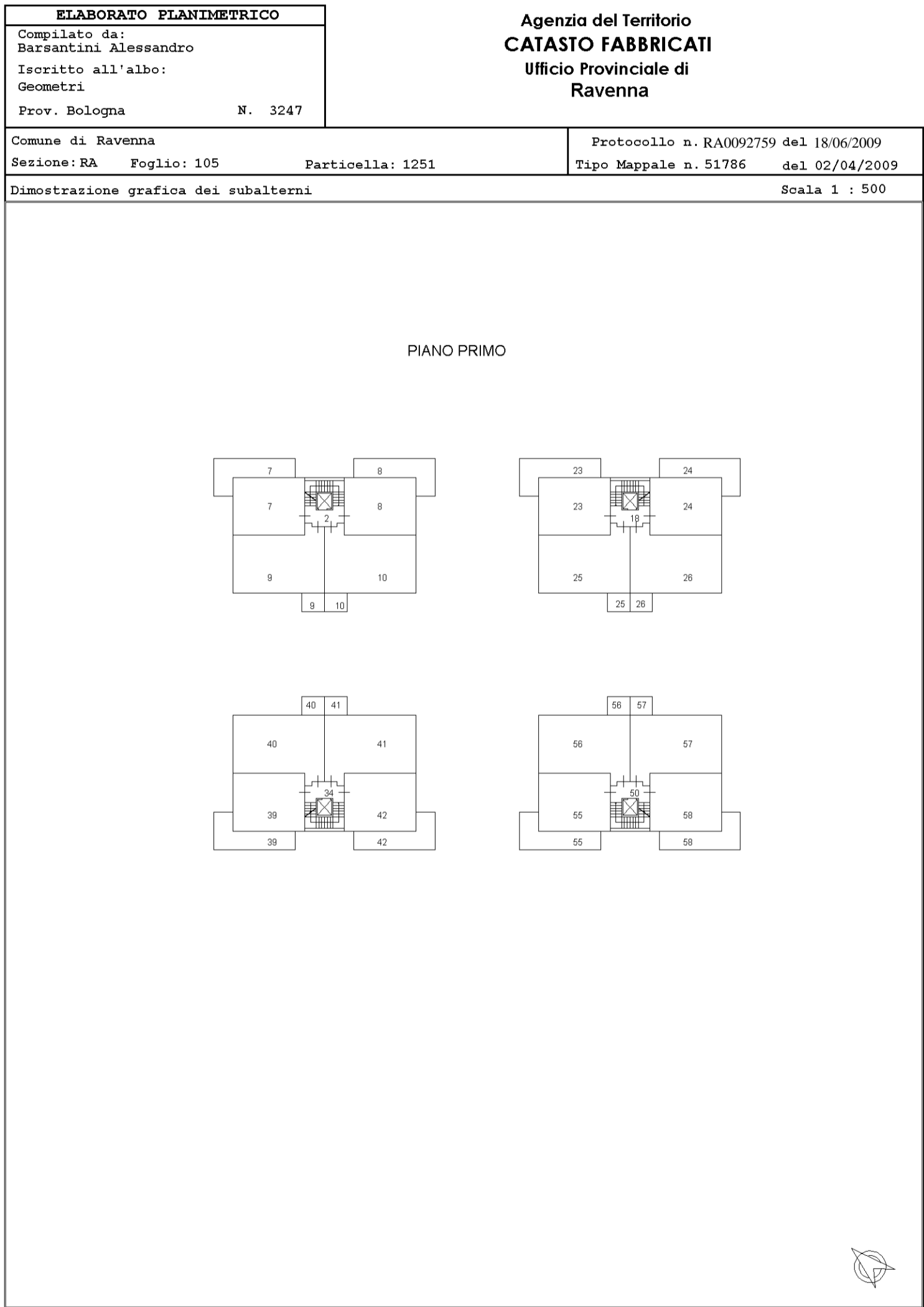

Catasto dei Fabbricati - Situazione al 06/08/2014 - Comune di RAVENNA (H199) - < Sez. Urb.: RA - Foglio: 105 - Particella: 1251 - Elaborato planimetrico >

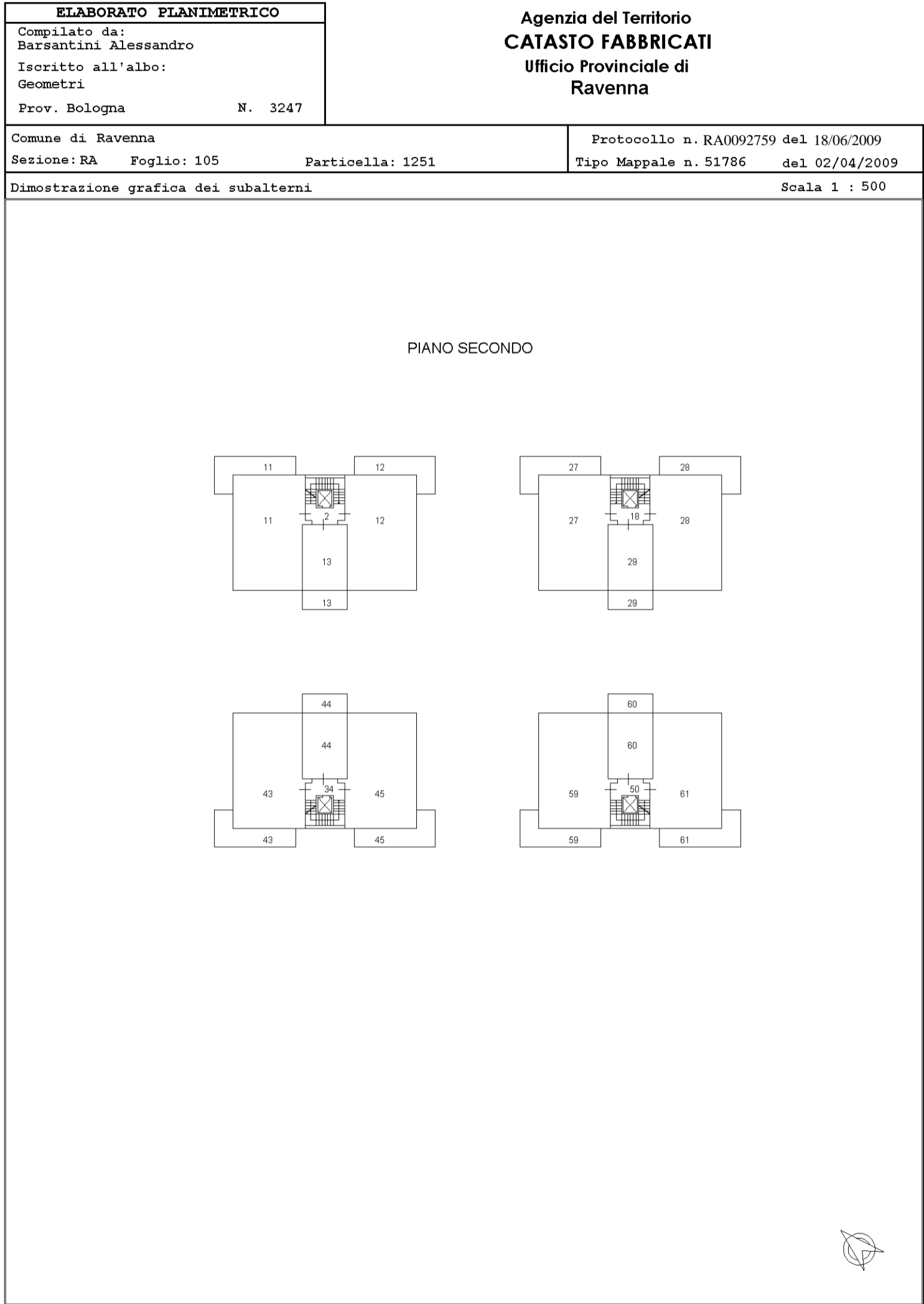

Catasto dei Fabbricati - Situazione al 06/08/2014 - Comune di RAVENNA (H199) - < Sez. Urb.: RA - Foglio: 105 - Particella: 1251 - Elaborato planimetrico >

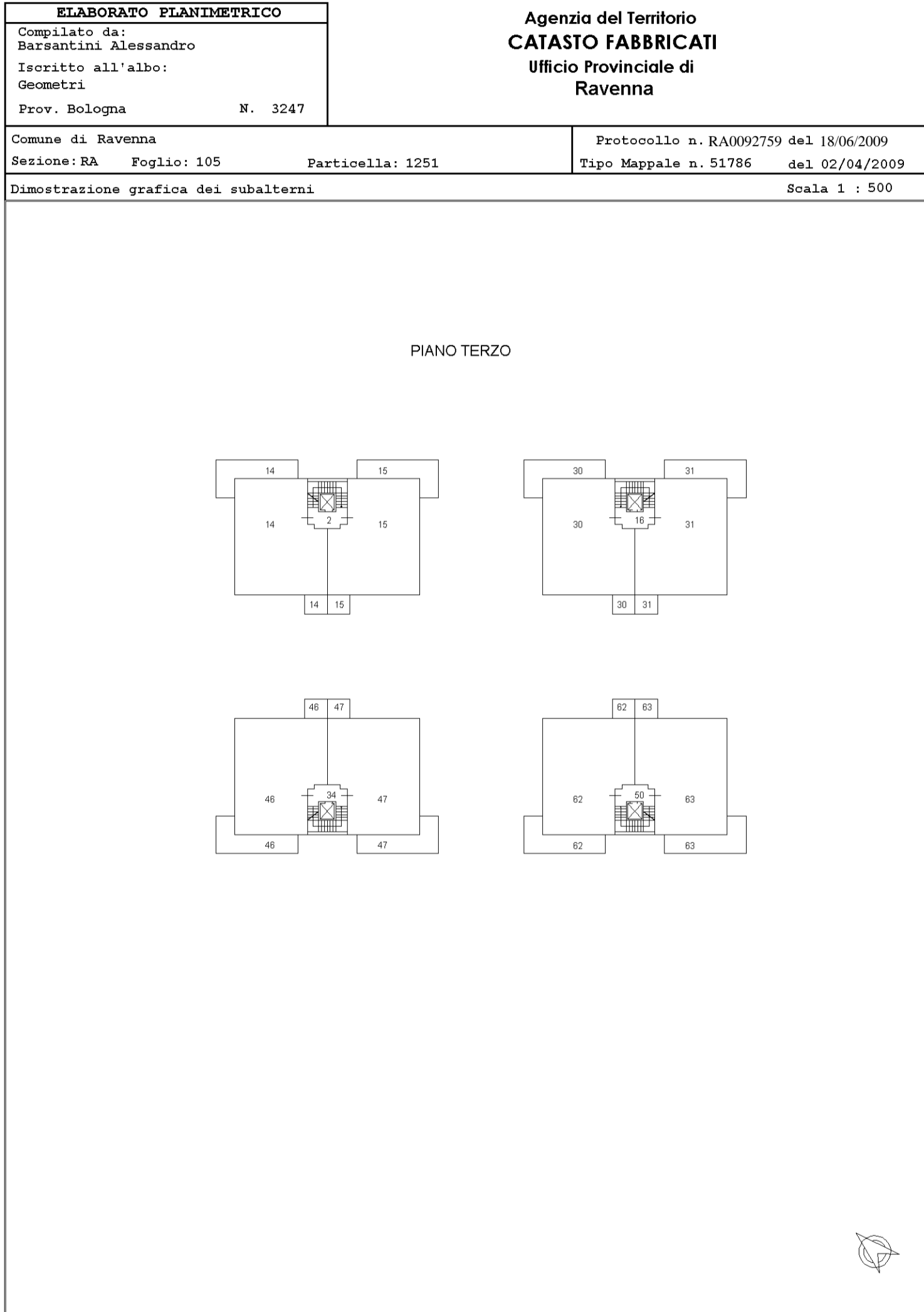

Catasto dei Fabbricati - Situazione al 06/08/2014 - Comune di RAVENNA (H199) - < Sez. Urb.: RA - Foglio: 105 - Particella: 1251 - Elaborato planimetrico >

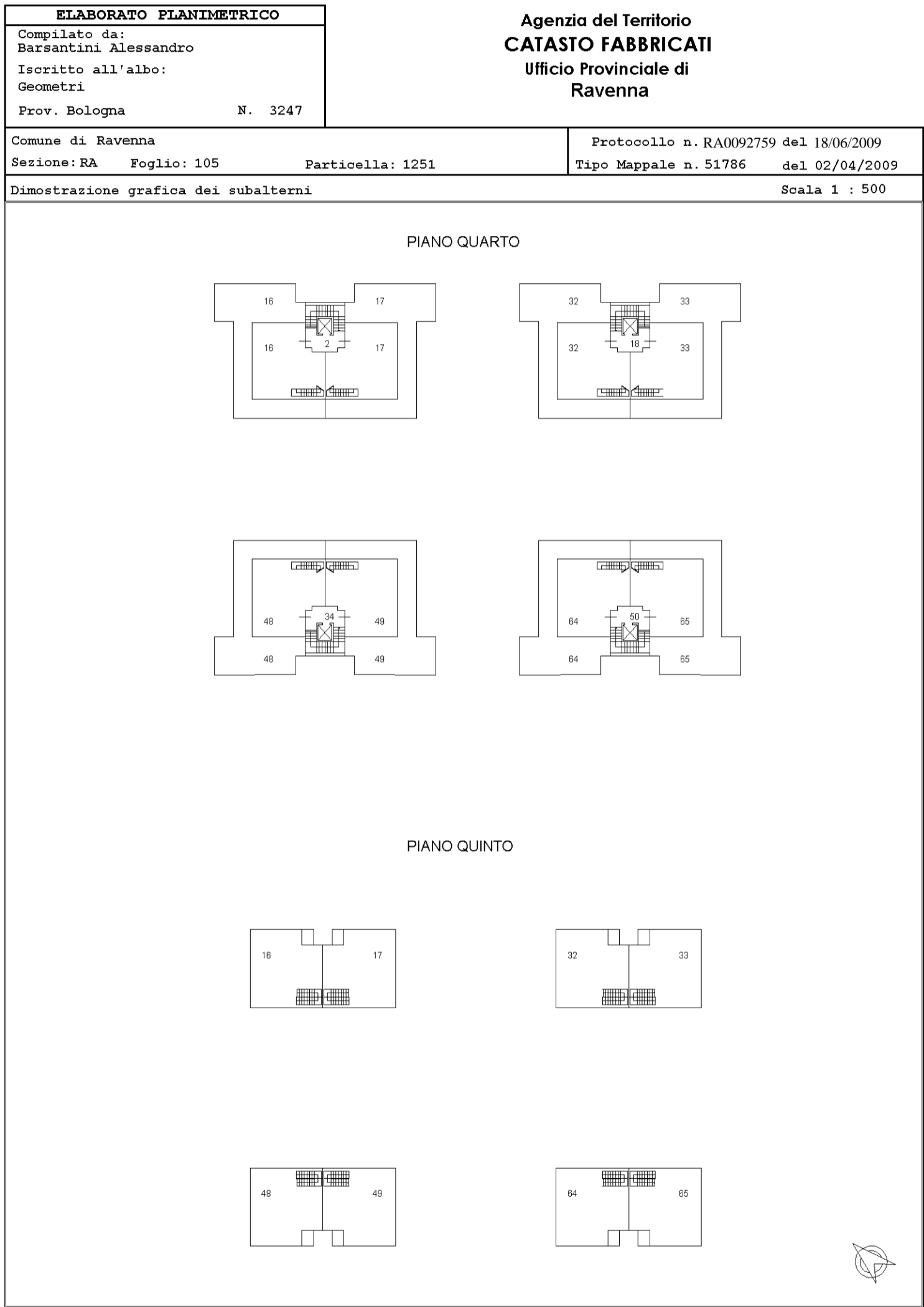

Catasto dei Fabbricati - Situazione al 06/08/2014 - Comune di RAVENNA (H199) - < Sez. Urb.: RA - Foglio: 105 - Particella: 1251 - Elaborato planimetrico >

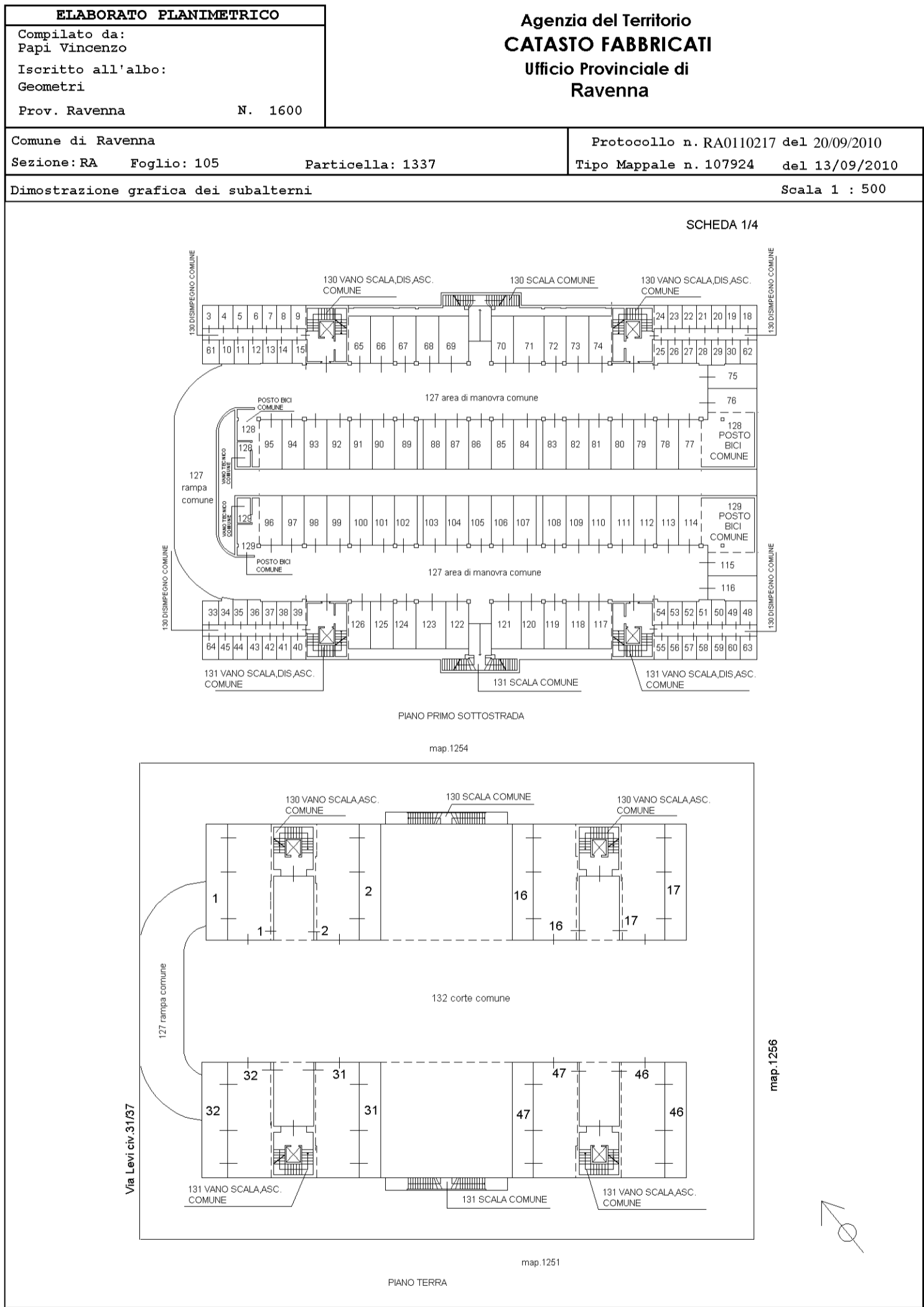

Catasto dei Fabbricati - Situazione al 06/08/2014 - Comune di RAVENNA (H199) - < Sez. Urb.: RA - Foglio: 105 - Particella: 1337 - Elaborato planimetrico >

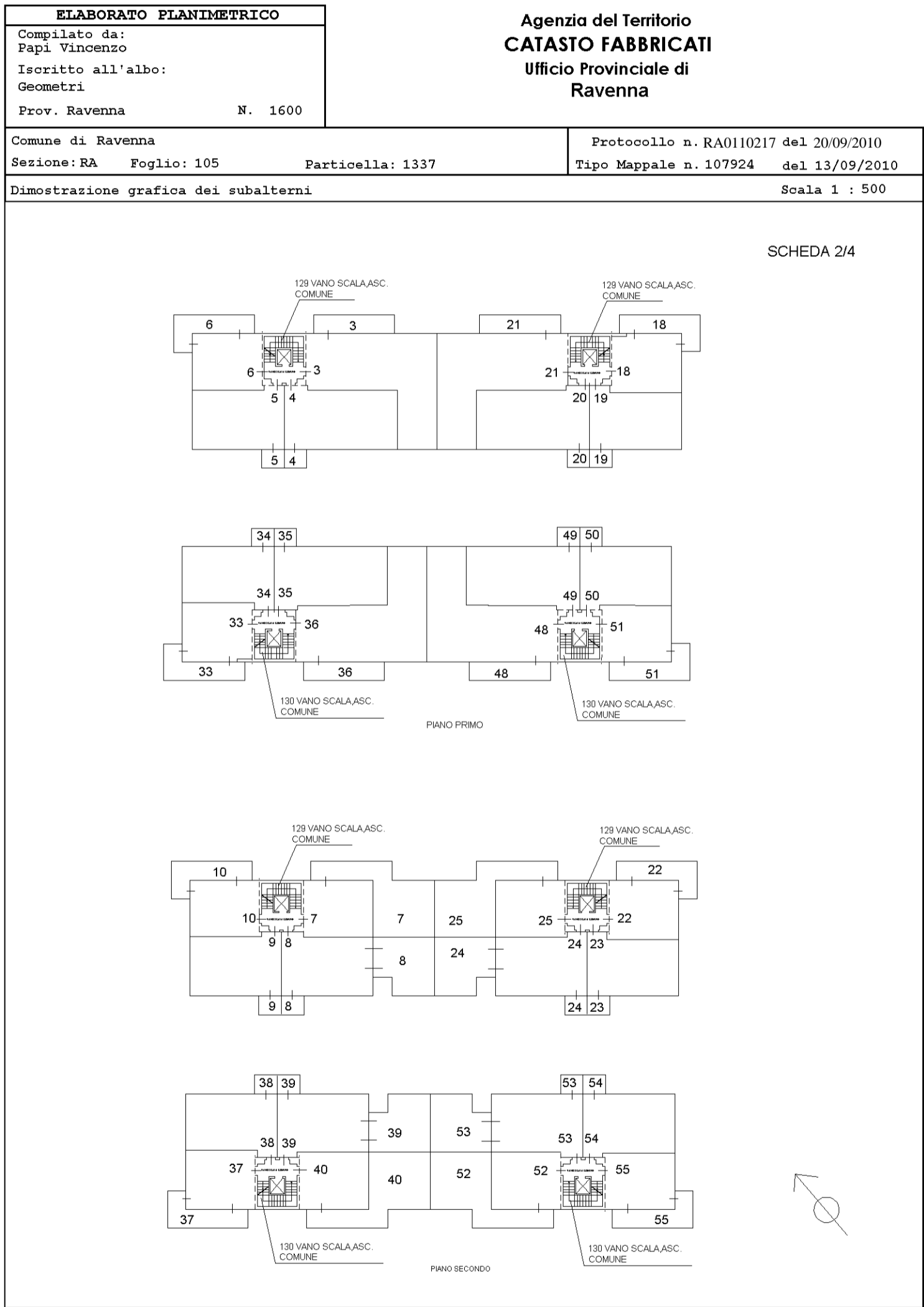

Catasto dei Fabbricati - Situazione al 06/08/2014 - Comune di RAVENNA (H199) - < Sez. Urb.: RA - Foglio: 105 - Particella: 1337 - Elaborato planimetrico >

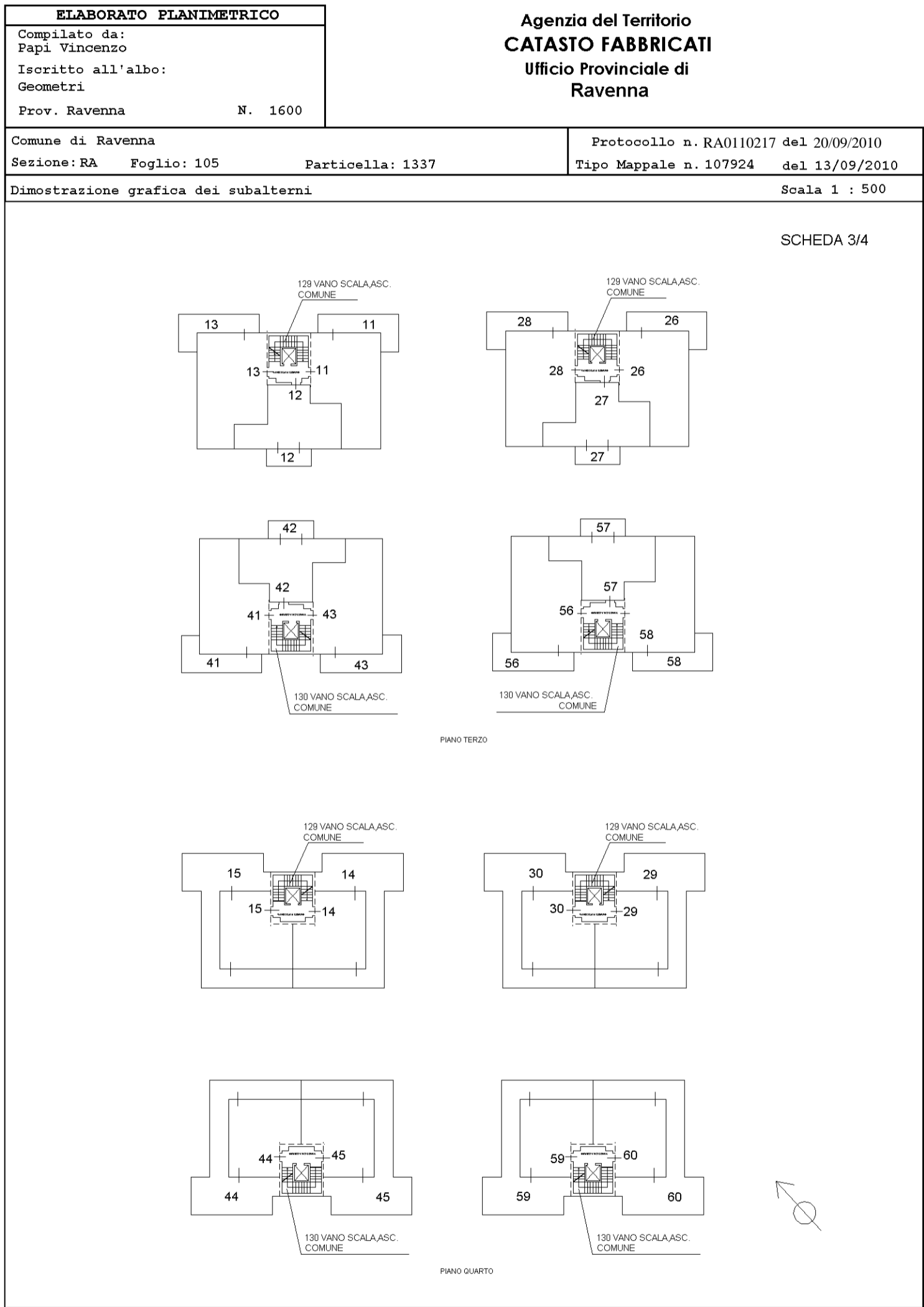

Catasto dei Fabbricati - Situazione al 06/08/2014 - Comune di RAVENNA (H199) - < Sez. Urb.: RA - Foglio: 105 - Particella: 1337 - Elaborato planimetrico >

ELABORATO PLANIMETRICO	
Compilato da: Papi Vincenzo Iscritto all'albo: Geometri Prov. Ravenna N. 1600	
Agenzia del Territorio CATASTO FABBRICATI Ufficio Provinciale di Ravenna	
Comune di Ravenna Sezione: RA Foglio: 105 Particella: 1337	Protocollo n. RA0110217 del 20/09/2010 Tipo Mappale n. 107924 del 13/09/2010
Dimostrazione grafica dei subalterni Scala 1 : 500	
SCHEDA 4/4	
<p style="text-align: center;">PIANO QUINTO</p>	

Catasto dei Fabbricati - Situazione al 06/08/2014 - Comune di RAVENNA (H199) - < Sez. Urb.: RA - Foglio: 105 - Particella: 1337 - Elaborato planimetrico >



N=13500

E=37000

1 Particella: 1308

Scala originale: 1:2000
 Dimensione cornice: 776.000 x 552.000 metri
 6-Ago-2014 17:04
 Prot. n. T170627/2014
 Comune: RAVENNA/A
 Foglio: 105

RILASCIATO IL 29/07/2009
VALIDO FINO AL 29/07/2019

Pagina 1 di 2

DATI DELL'IMMOBILE

- » **Comune:** H199 RAVENNA (RA)
- » **Indirizzo:** VIA CARLO LEVI N.29
- » **Piano-Interno:** TERRA-03
- » **Foglio-Particella-Sub:** (105-1251-5)
- » **Proprietario:** RAETIA SGR SPA CON SEDE IN TRENTO, VIA MANTOVA, 53 C.F. E P.I. 02479130219
- » **Destinazione d'uso:** E2 - Edifici adibiti a uffici e assimilabili

DATI GENERALI

- » **Zona Climatica:** E
- » **Gradi Giorno:** 2227,00
- » **Volume lordo riscaldato:** 88,00 m³
- » **Superficie utile riscaldata:** 19,80 m²
- » **Superficie disperdente:** 85,00 m²
- » **Rapporto S/V:** 0,97

CLASSE ENERGETICA

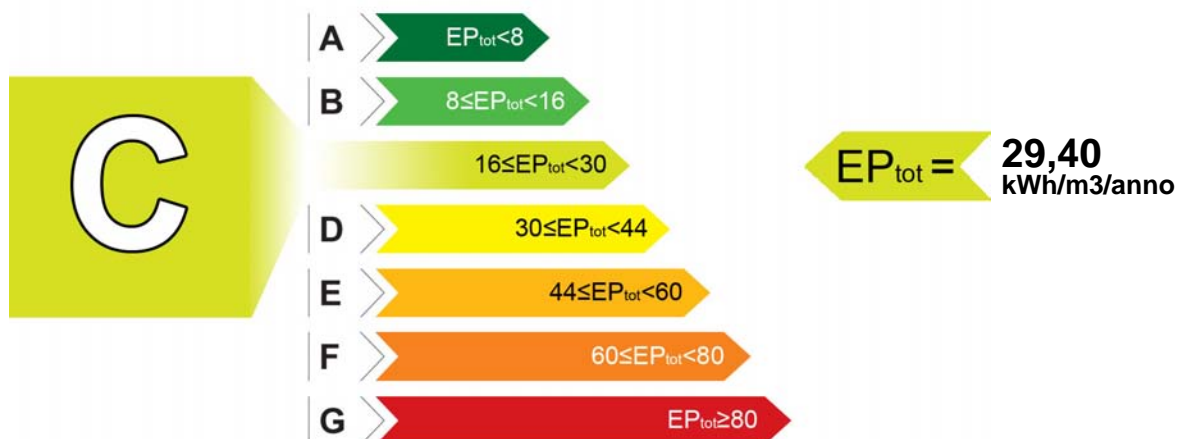

INDICI DI PRESTAZIONE ENERGETICA

INDICE	VALORE (kWh/m ³ /anno)	LIMITE (kWh/m ³ /anno)
TOTALE (EP _{inv} + EP _{est} + EP _{acs} + EP _{ill})	EP _{tot} 29,40	EP _{tot-lim} 23,10
CLIMATIZZAZIONE INVERNALE	EP _{inv} 27,10	EP _{inv-lim} 19,80
CLIMATIZZAZIONE ESTIVA _(non calcolata)	EP _{est} 0,00	EP _{est-lim} 0,00
PRODUZIONE ACQUA CALDA SANITARIA	EP _{acs} 2,30	EP _{acs-lim} 3,30
ILLUMINAZIONE _(non calcolata)	EP _{ill} 0,00	EP _{ill-lim} 0,00

EVENTUALI INTERVENTI MIGLIORATIVI DEL SISTEMA EDIFICIO/IMPIANTI

TIPO INTERVENTI	STIMA RITORNO INVESTIMENTO (ANNI)	ENERGIA PRIMARIA RISPARIATA (kWh/m ³ /anno)	EMISSIONI CO ₂ RISPARIATE (Kg/anno)
Nessuno	-	-	-

TECNICI PREPOSTI ALLA DETERMINAZIONE DELLA PRESTAZIONE ENERGETICA

- 01360 ING. MASSIMO GHERARDI

Firma⁽²⁾: _____

SOGGETTO CERTIFICATORE

01360 ING. GHERARDI MASSIMO

Timbro e Firma⁽¹⁾

(1) Anche ai sensi dell'art. 481 del C.P., la firma da parte del Soggetto Certificatore è apposta per:
- conformità del presente attestato alle disposizioni di cui agli Allegati 6,7,8 e 9 della D.A.L. 156/2008
- asseverazione dei dati di propria competenza riportati nel presente attestato

(2) Anche ai sensi dell'art. 481 del C.P., la firma da parte dei soggetti preposti alla determinazione della prestazione energetica è apposta per:
- asseverazione dei dati di propria competenza riportati nel presente attestato
- dichiarazione della esistenza delle condizioni di indipendenza e imparzialità di giudizio ai sensi del punto 7.4 della D.A.L. 156/2008

01360-21316-2009

ATTESTATO
NUMERO



DATI DI BASE

- » **Metodologia di Calcolo Utilizzata:** Metodo di calcolo di progetto o di calcolo standardizzato ()
- » **Origine Dati:** VISIONE DELLA RELAZIONE TECNICA D.L. 192/05 D.L. 311/06 - SCHEDE TECNICHE MATERIALI UTILIZZATI FORNITI DALLA COMMITTENZA - SOPRALLUOGO - UNI TS 11300-1-2
- » **Software di calcolo utilizzato:** STIMA10TFM **Data Validazione Software:** 31/07/2008 **Rilasciato da:** CTI (AUTODICHIARAZIONE)

CARATTERISTICHE SPECIFICHE DEL SISTEMA EDIFICIO/IMPIANTI

- » **Tipologia Edilizia:** UFFICIO IN CONDOMINIO ALL'INTERNO DI UNA PALAZZINA DI MEDIE DIMENSIONI
- » **Impianti Alimentati da FER:**
 - **Tipo:** PANNELLO SOLARE
 - Descrizione:** IMPIANTO SOLARE A CIRCOLAZIONE NATURALE PER LA PRODUZIONE DI ACS **Energia Prodotta:** 114 kWh/anno
- » **Caratteristiche Involucro Edilizio:** PE ISOLATE. INFISSI VETRO CAMERA BASSO EMISSIVO. COPERTURA COIBENTATA
 - **Trasm. Media Pareti Opache:** 0,37 W/m²K
 - **Trasm. Media Copertura:** 0,32 W/m²K
 - **Trasm. Media Basamento:** 0,63 W/m²K
 - **Trasm. Media Infissi:** 2,33 W/m²K
- » **Sistema di controllo e regolazione (BACS):** REGOLAZIONE TRAMITE CRNOTERMOSTATO (TELECOMANDO DELL'UNITA' INTERNA)
- » **Caratteristiche del Sistema di Clim.Invernale:** POMPA DI CALORE AD INVERTER TIPO DAIKIN CON UN'UNITA' ESTERNA ED UNA INTERNA, TUBAZIONI PREISOLATE SOTTO TRACCIA (DICHIARATO DALLA COMMITTENZA) (Alimentato con (fonte/vett.energetico)): ELETTRICO
- » **Caratteristiche del Sistema di Clim.Estiva:** NON PERTINENTE (Alimentato con (fonte/vett.energetico)): NON PERTINENTE
- » **Caratteristiche Impianti ACS:** BOILER ELETTRICO DA LT.30 E DA UN IMPIANTO SOLARE A CIRCOLAZIONE NATURALE, TUBAZIONI PREISOLATE SOTTO TRACCIA (DICHIARATO DALLA COMMITTENZA) (Alimentato con (fonte/vett.energetico)): ELETTRICO
- » **Altri Dispositivi e Usi Energetici:** NON PERTINENTE
- » **Caratteristiche Impianto Illuminazione:** NON PERTINENTE

FABBISOGNI SPECIFICI DI ENERGIA

- » **Fabbisogno Energia Termica Utile dell'Involucro Edilizio (reg. Invernale):** 1852,20 kWh/anno
- » **Fabbisogno Energia Termica Utile dell'Involucro Edilizio (reg. Estivo):** 0,00 kWh/anno
- » **Classe di Prestazione Involucro Edilizio (Regime Estivo):** Non classificato
- » **Contributo Energetico Specifico da Fonti Rinnovabili:** 114,00 kWh/anno
- » **Fabbisogno Energia Termica Utile per la Produzione di Acs:** 114,00 kWh/anno
- » **Fabbisogno Energia Elettrica per l'Illuminazione:** 0,00 kWh/anno

DESCRIZIONE DEL PROGETTO E CARATTERISTICHE

- » **Tipo Intervento:** Interventi di nuova costruzione
- » **Titolo Abilitativo:** Permesso di costruire n.502/2007 del 28/09/2007
- » **Progetto architettonico:** ING. MARIO MARTELLI
- » **Progetto impianti elettrici:** ING. ROMOLO CARONI
- » **Progetto impianti meccanici:** ING. ROBERTO BRESCIA
- » **Direttore dei lavori:** ING. MARIO MARTELLI
- » **Costruttore:** DIMA COSTRUZIONI SPA CON SEDE IN POMEZIA (ROMA) VIA CAMPOBELLO, 36

SOGGETTO CERTIFICATORE

01360 ING. GHERARDI MASSIMO

Timbro e Firma⁽¹⁾

(1) Anche ai sensi dell'art. 481 del C.P., la firma da parte del Soggetto Certificatore è apposta per:
- conformità del presente attestato alle disposizioni di cui agli Allegati 6,7,8 e 9 della D.A.L. 156/2008
- asseverazione dei dati di propria competenza riportati nel presente attestato
- dichiarazione della esistenza delle condizioni di indipendenza e imparzialità di giudizio ai sensi del punto 7.4 della D.A.L. 156/2008

RILASCIATO IL 25/07/2009
VALIDO FINO AL 25/07/2019

Pagina 1 di 2

01360-19654-2009

ATTESTATO
NUMERO



DATI DELL'IMMOBILE

- » **Comune:** H199 RAVENNA (RA)
- » **Indirizzo:** VIA CARLO LEVI N.29
- » **Piano-Interno:** 2-11
- » **Foglio-Particella-Sub:** (105-1251-12)
- » **Proprietario:** RAETIA SGR SPA CON SEDE IN TRENTO, VIA MANTOVA, 53 C.F. E P.I. 02479130219
- » **Destinazione d'uso:** E1 - Abitazioni civili e rurali a residenza a carattere continuativo

DATI GENERALI

- » **Zona Climatica:** E
- » **Gradi Giorno:** 2227,00
- » **Volume lordo riscaldato:** 282,62 m³
- » **Superficie utile riscaldata:** 78,35 m²
- » **Superficie disperdente:** 100,02 m²
- » **Rapporto S/V:** 0,35

CLASSE ENERGETICA

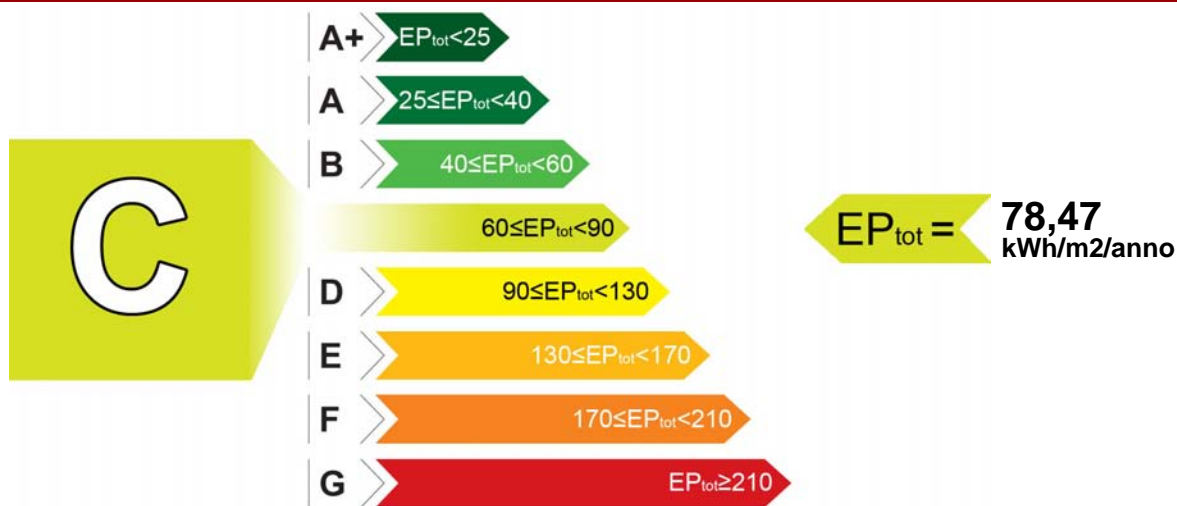

INDICI DI PRESTAZIONE ENERGETICA

INDICE	VALORE (kWh/m ² /anno)	LIMITE (kWh/m ² /anno)
TOTALE (EP _{inv} + EP _{est} + EP _{acs} + EP _{ill})	EP _{tot} 78,47	EP _{tot-lim} 48,14
CLIMATIZZAZIONE INVERNALE	EP _{inv} 70,12	EP _{inv-lim} 38,65
CLIMATIZZAZIONE ESTIVA (non calcolata)	EP _{est} 0,00	EP _{est-lim} 0,00
PRODUZIONE ACQUA CALDA SANITARIA	EP _{acs} 8,35	EP _{acs-lim} 9,49
ILLUMINAZIONE (non calcolata)	EP _{ill} 0,00	EP _{ill-lim} 0,00

EVENTUALI INTERVENTI MIGLIORATIVI DEL SISTEMA EDIFICIO/IMPIANTI

TIPO INTERVENTI	STIMA RITORNO INVESTIMENTO (ANNI)	ENERGIA PRIMARIA RISPARIATA (kWh/m ² /anno)	EMISSIONI CO ₂ RISPARIATE (Kg/anno)
Inserimento sonda esterna per regolazione climatica T di mandata	8	0,70	11,06

TECNICI PREPOSTI ALLA DETERMINAZIONE DELLA PRESTAZIONE ENERGETICA

• 01360 ING. MASSIMO GHERARDI

Firma⁽²⁾: _____

SOGGETTO CERTIFICATORE

01360 ING. GHERARDI MASSIMO

Timbro e Firma⁽¹⁾

(1) Anche ai sensi dell'art. 481 del C.P., la firma da parte del Soggetto Certificatore è apposta per:
- conformità del presente attestato alle disposizioni di cui agli Allegati 6,7,8 e 9 della D.A.L. 156/2008
- asseverazione dei dati di propria competenza riportati nel presente attestato

(2) Anche ai sensi dell'art. 481 del C.P., la firma da parte dei soggetti preposti alla determinazione della prestazione energetica è apposta per:
- asseverazione dei dati di propria competenza riportati nel presente attestato
- dichiarazione della esistenza delle condizioni di indipendenza e imparzialità di giudizio ai sensi del punto 7.4 della D.A.L. 156/2008

DATI DI BASE

- » **Metodologia di Calcolo Utilizzata:** Metodo di calcolo di progetto o di calcolo standardizzato ()
- » **Origine Dati:** Visione della relazione tecnica D.L. 192/05 e D.L. 311/06 - Schede tecniche materiali utilizzati forniti dalla committenza - Sopralluogo - UNI TS 11300 -1-2
- » **Software di calcolo utilizzato:** TERMUS NR di ACCA SOFTWARE S.p.a. **Data Validazione Software:** 06/07/2009 **Rilasciato da:** Comitato Termotecnico Italiano Energia e Ambiente

CARATTERISTICHE SPECIFICHE DEL SISTEMA EDIFICIO/IMPIANTI

- » **Tipologia Edilizia:** Appartamento in condominio all'interno di una palazzina di medie dimensioni
- » **Impianti Alimentati da FER:**
 - **Tipo:** Pannello solare
 - Descrizione:** Impianto solare a circolazione naturale per la produzione di ACS **Energia Prodotta:** 875,31 kWh/anno
- » **Caratteristiche Involucro Edilizio:** PE isolate. Infissi vetro camera basso emissiva. Copertura coibentata
 - **Trasm. Media Pareti Opache:** 0,36 W/m²K
 - **Trasm. Media Copertura:** 0,34 W/m²K
 - **Trasm. Media Basamento:** 0,65 W/m²K
 - **Trasm. Media Infissi:** 1,80 W/m²K
- » **Sistema di controllo e regolazione (BACS):** N° 1 cronotermostato e valvole termostatiche sui corpi scaldanti
- » **Caratteristiche del Sistema di Clim.Invernale:** Impianto a distribuzione orizzontale di tipo modul con tubazioni coibentate di andata e ritorno per ciascun radiatore. Caldaia di tipo C a condensazione. (Alimentato con (fonte/vett.energetico)): Gas metano di rete)
- » **Caratteristiche del Sistema di Clim.Estiva:** Non pertinente (Alimentato con (fonte/vett.energetico): Non pertinente)
- » **Caratteristiche Impianti ACS:** ACS fornita dal generatore di calore combinato e da un impianto a pannelli solari a circolazione naturale. (Alimentato con (fonte/vett.energetico)): Gas metano di rete)
- » **Altri Dispositivi e Usi Energetici:** Non presenti

FABBISOGNI SPECIFICI DI ENERGIA

- » **Fabbisogno Energia Termica Utile dell'Involucro Edilizio (reg. Invernale):** 5004,56 kWh/anno
- » **Fabbisogno Energia Termica Utile dell'Involucro Edilizio (reg. Estivo):** kWh/anno
- » **Classe di Prestazione Involucro Edilizio (Regime Estivo):** Non classificato
- » **Contributo Energetico Specifico da Fonti Rinnovabili:** 1243,65 kWh/anno
- » **Fabbisogno Energia Termica Utile per la Produzione di Acs:** 1335,94 kWh/anno
- » **Fabbisogno Energia Elettrica per l'Illuminazione:** kWh/anno

DESCRIZIONE DEL PROGETTO E CARATTERISTICHE

- » **Tipo Intervento:** Interventi di nuova costruzione
- » **Titolo Abilitativo:** Permesso di costruire n.502/2007 del 28/09/2007
- » **Progetto architettonico:** ING. MARIO MARTELLI
- » **Progetto impianti elettrici:** ING. ROMOLO CARONI
- » **Progetto impianti meccanici:** ING. ROBERTO BRESCIA
- » **Direttore dei lavori:** ING. MARIO MARTELLI
- » **Costruttore:** DIMA COSTRUZIONI SPA CON SEDE IN POMEZIA (ROMA) VIA CAMPOBELLO, 36

SOGGETTO CERTIFICATORE

01360 ING. GHERARDI MASSIMO

Timbro e Firma⁽¹⁾

(1) Anche ai sensi dell'art. 481 del C.P., la firma da parte del Soggetto Certificatore è apposta per:
- conformità del presente attestato alle disposizioni di cui agli Allegati 6,7,8 e 9 della D.A.L. 156/2008
- asseverazione dei dati di propria competenza riportati nel presente attestato
- dichiarazione della esistenza delle condizioni di indipendenza e imparzialità di giudizio ai sensi del punto 7.4 della D.A.L. 156/2008

RILASCIATO IL 29/07/2009
VALIDO FINO AL 29/07/2019

Pagina 1 di 2

01360-21293-2009

ATTESTATO
NUMERO



DATI DELL'IMMOBILE

- » **Comune:** H199 RAVENNA (RA)
- » **Indirizzo:** VIA CARLO LEVI N.27
- » **Piano-Interno:** TERRA-01
- » **Foglio-Particella-Sub:** (105-1251-19)
- » **Proprietario:** RAETIA SGR SPA CON SEDE IN TRENTO, VIA MANTOVA, 53 C.F. E P.I. 02479130219
- » **Destinazione d'uso:** E2 - Edifici adibiti a uffici e assimilabili

DATI GENERALI

- » **Zona Climatica:** E
- » **Gradi Giorno:** 2227,00
- » **Volume lordo riscaldato:** 102,00 m³
- » **Superficie utile riscaldata:** 23,80 m²
- » **Superficie disperdente:** 105,00 m²
- » **Rapporto S/V:** 1,03

CLASSE ENERGETICA

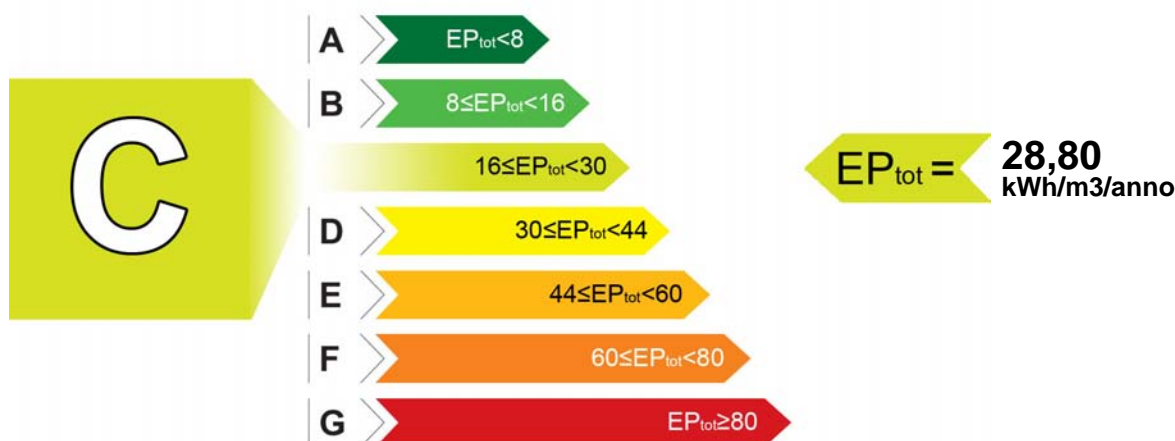

INDICI DI PRESTAZIONE ENERGETICA

INDICE	VALORE (kWh/m ³ /anno)	LIMITE (kWh/m ³ /anno)
TOTALE (EP _{inv} + EP _{est} + EP _{acs} + EP _{ill})	EP _{tot} 28,80	EP _{tot-lim} 22,60
CLIMATIZZAZIONE INVERNALE	EP _{inv} 26,70	EP _{inv-lim} 19,80
CLIMATIZZAZIONE ESTIVA (non calcolata)	EP _{est} 0,00	EP _{est-lim} 0,00
PRODUZIONE ACQUA CALDA SANITARIA	EP _{acs} 2,10	EP _{acs-lim} 2,80
ILLUMINAZIONE (non calcolata)	EP _{ill} 0,00	EP _{ill-lim} 0,00

EVENTUALI INTERVENTI MIGLIORATIVI DEL SISTEMA EDIFICIO/IMPIANTI

TIPO INTERVENTI	STIMA RITORNO INVESTIMENTO (ANNI)	ENERGIA PRIMARIA RISPARIATA (kWh/m ³ /anno)	EMISSIONI CO ₂ RISPARIATE (Kg/anno)
Nessuno	-	-	-

TECNICI PREPOSTI ALLA DETERMINAZIONE DELLA PRESTAZIONE ENERGETICA

- 01360 ING. MASSIMO GHERARDI

Firma⁽²⁾: _____

SOGGETTO CERTIFICATORE

01360 ING. GHERARDI MASSIMO

Timbro e Firma⁽¹⁾

(1) Anche ai sensi dell'art. 481 del C.P., la firma da parte del Soggetto Certificatore è apposta per:
- conformità del presente attestato alle disposizioni di cui agli Allegati 6,7,8 e 9 della D.A.L. 156/2008
- asseverazione dei dati di propria competenza riportati nel presente attestato

(2) Anche ai sensi dell'art. 481 del C.P., la firma da parte dei soggetti preposti alla determinazione della prestazione energetica è apposta per:
- asseverazione dei dati di propria competenza riportati nel presente attestato
- dichiarazione della esistenza delle condizioni di indipendenza e imparzialità di giudizio ai sensi del punto 7.4 della D.A.L. 156/2008

DATI DI BASE

- » **Metodologia di Calcolo Utilizzata:** Metodo di calcolo di progetto o di calcolo standardizzato ()
- » **Origine Dati:** VISIONE DELLA RELAZIONE TECNICA D.L. 192/05 D.L. 311/06 - SCHEDE TECNICHE MATERIALI UTILIZZATI FORNITI DALLA COMMITTENZA - SOPRALLUOGO - UNI TS 11300-1-2
- » **Software di calcolo utilizzato:** STIMA10TFM **Data Validazione Software:** 31/07/2008 **Rilasciato da:** CTI (AUTODICHIARAZIONE)

CARATTERISTICHE SPECIFICHE DEL SISTEMA EDIFICIO/IMPIANTI

- » **Tipologia Edilizia:** UFFICIO IN CONDOMINIO ALL'INTERNO DI UNA PALAZZINA DI MEDIE DIMENSIONI
- » **Impianti Alimentati da FER:**
 - **Tipo:** PANNELLO SOLARE
 - Descrizione:** IMPIANTO SOLARE A CIRCOLAZIONE NATURALE PER LA PRODUZIONE DI ACS **Energia Prodotta:** 117 kWh/anno
- » **Caratteristiche Involucro Edilizio:** PE ISOLATE. INFISSI VETRO CAMERA BASSO EMISSIVO. COPERTURA COIBENTATA
 - **Trasm. Media Pareti Opache:** 0,37 W/m²K
 - **Trasm. Media Copertura:** 0,32 W/m²K
 - **Trasm. Media Basamento:** 0,63 W/m²K
 - **Trasm. Media Infissi:** 2,33 W/m²K
- » **Sistema di controllo e regolazione (BACS):** REGOLAZIONE TRAMITE CRNOTERMOSTATO (TELECOMANDO DELL'UNITA' INTERNA)
- » **Caratteristiche del Sistema di Clim.Invernale:** POMPA DI CALORE AD INVERTER TIPO DAIKIN CON UN'UNITA' ESTERNA ED UNA INTERNA, TUBAZIONI PREISOLATE SOTTO TRACCIA (DICHIARATO DALLA COMMITTENZA) (Alimentato con (fonte/vett.energetico)): ELETTRICO
- » **Caratteristiche del Sistema di Clim.Estiva:** NON PERTINENTE (Alimentato con (fonte/vett.energetico)): NON PERTINENTE
- » **Caratteristiche Impianti ACS:** BOILER ELETTRICO DA LT.30 E DA UN IMPIANTO SOLARE A CIRCOLAZIONE NATURALE, TUBAZIONI PREISOLATE SOTTO TRACCIA (DICHIARATO DALLA COMMITTENZA) (Alimentato con (fonte/vett.energetico)): ELETTRICO
- » **Altri Dispositivi e Usi Energetici:** NON PERTINENTE
- » **Caratteristiche Impianto Illuminazione:** NON PERTINENTE

FABBISOGNI SPECIFICI DI ENERGIA

- » **Fabbisogno Energia Termica Utile dell'Involucro Edilizio (reg. Invernale):** 2216,16 kWh/anno
- » **Fabbisogno Energia Termica Utile dell'Involucro Edilizio (reg. Estivo):** 0,00 kWh/anno
- » **Classe di Prestazione Involucro Edilizio (Regime Estivo):** Non classificato
- » **Contributo Energetico Specifico da Fonti Rinnovabili:** 117,00 kWh/anno
- » **Fabbisogno Energia Termica Utile per la Produzione di Acs:** 103,00 kWh/anno
- » **Fabbisogno Energia Elettrica per l'Illuminazione:** 0,00 kWh/anno

DESCRIZIONE DEL PROGETTO E CARATTERISTICHE

- » **Tipo Intervento:** Interventi di nuova costruzione
- » **Titolo Abilitativo:** Permesso di costruire n.502/2007 del 28/09/2007
- » **Progetto architettonico:** ING. MARIO MARTELLI
- » **Progetto impianti elettrici:** ING. ROMOLO CARONI
- » **Progetto impianti meccanici:** ING. ROBERTO BRESCIA
- » **Direttore dei lavori:** ING. MARIO MARTELLI
- » **Costruttore:** DIMA COSTRUZIONI SPA CON SEDE IN POMEZIA (ROMA) VIA CAMPOBELLO, 36

SOGGETTO CERTIFICATORE

01360 ING. GHERARDI MASSIMO

Timbro e Firma⁽¹⁾

(1) Anche ai sensi dell'art. 481 del C.P., la firma da parte del Soggetto Certificatore è apposta per:
- conformità del presente attestato alle disposizioni di cui agli Allegati 6,7,8 e 9 della D.A.L. 156/2008
- asseverazione dei dati di propria competenza riportati nel presente attestato
- dichiarazione della esistenza delle condizioni di indipendenza e imparzialità di giudizio ai sensi del punto 7.4 della D.A.L. 156/2008

RILASCIATO IL 29/07/2009

VALIDO FINO AL 29/07/2019

Pagina 1 di 2

01360-21294-2009

ATTESTATO
NUMERO



DATI DELL'IMMOBILE

- » **Comune:** H199 RAVENNA (RA)
- » **Indirizzo:** VIA CARLO LEVI N.27
- » **Piano-Interno:** TERRA-02
- » **Foglio-Particella-Sub:** (105-1251-20)
- » **Proprietario:** RAETIA SGR SPA CON SEDE IN TRENTO, VIA MANTOVA, 53 C.F. E P.I. 02479130219
- » **Destinazione d'uso:** E2 - Edifici adibiti a uffici e assimilabili

DATI GENERALI

- » **Zona Climatica:** E
- » **Gradi Giorno:** 2227,00
- » **Volume lordo riscaldato:** 102,00 m³
- » **Superficie utile riscaldata:** 23,80 m²
- » **Superficie disperdente:** 105,00 m²
- » **Rapporto S/V:** 1,03

CLASSE ENERGETICA

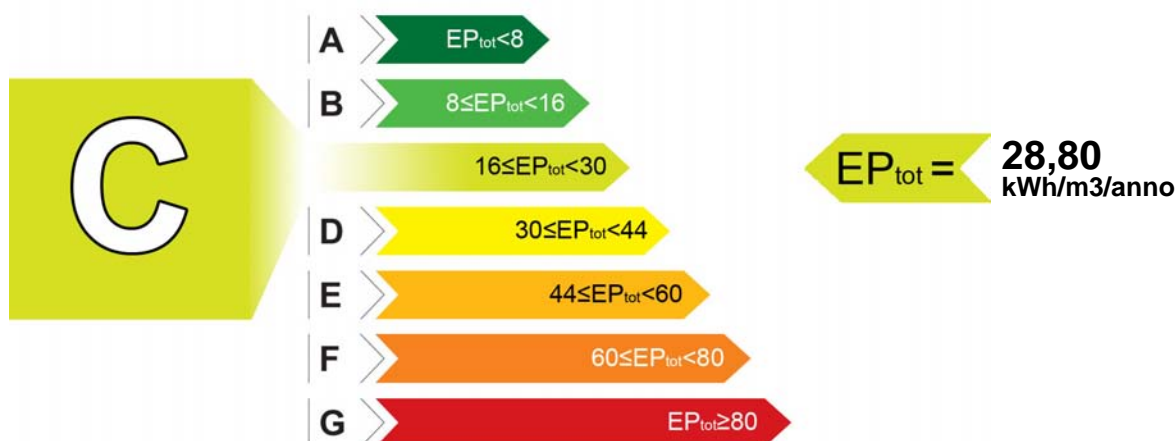

INDICI DI PRESTAZIONE ENERGETICA

INDICE	VALORE (kWh/m ³ /anno)	LIMITE (kWh/m ³ /anno)
TOTALE (EP _{inv} + EP _{est} + EP _{acs} + EP _{ill})	EP _{tot} 28,80	EP _{tot-lim} 22,60
CLIMATIZZAZIONE INVERNALE	EP _{inv} 26,70	EP _{inv-lim} 19,80
CLIMATIZZAZIONE ESTIVA _(non calcolata)	EP _{est} 0,00	EP _{est-lim} 0,00
PRODUZIONE ACQUA CALDA SANITARIA	EP _{acs} 2,10	EP _{acs-lim} 2,80
ILLUMINAZIONE _(non calcolata)	EP _{ill} 0,00	EP _{ill-lim} 0,00

EVENTUALI INTERVENTI MIGLIORATIVI DEL SISTEMA EDIFICIO/IMPIANTI

TIPO INTERVENTI	STIMA RITORNO INVESTIMENTO (ANNI)	ENERGIA PRIMARIA RISPARMIATA (kWh/m ³ /anno)	EMISSIONI CO ₂ RISPARMIATE (Kg/anno)
Nessuno	-	-	-

TECNICI PREPOSTI ALLA DETERMINAZIONE DELLA PRESTAZIONE ENERGETICA

- 01360 ING. MASSIMO GHERARDI

Firma⁽²⁾: _____

SOGGETTO CERTIFICATORE

01360 ING. GHERARDI MASSIMO

Timbro e Firma⁽¹⁾

(1) Anche ai sensi dell'art. 481 del C.P., la firma da parte del Soggetto Certificatore è apposta per:
- conformità del presente attestato alle disposizioni di cui agli Allegati 6,7,8 e 9 della D.A.L. 156/2008
- asseverazione dei dati di propria competenza riportati nel presente attestato

(2) Anche ai sensi dell'art. 481 del C.P., la firma da parte dei soggetti preposti alla determinazione della prestazione energetica è apposta per:
- asseverazione dei dati di propria competenza riportati nel presente attestato
- dichiarazione della esistenza delle condizioni di indipendenza e imparzialità di giudizio ai sensi del punto 7.4 della D.A.L. 156/2008

DATI DI BASE

- » **Metodologia di Calcolo Utilizzata:** Metodo di calcolo di progetto o di calcolo standardizzato ()
- » **Origine Dati:** VISIONE DELLA RELAZIONE TECNICA D.L. 192/05 D.L. 311/06 - SCHEDE TECNICHE MATERIALI UTILIZZATI FORNITI DALLA COMMITTENZA - SOPRALLUOGO - UNI TS 11300-1-2
- » **Software di calcolo utilizzato:** STIMA10TFM **Data Validazione Software:** 31/07/2008 **Rilasciato da:** CTI (AUTODICHIARAZIONE)

CARATTERISTICHE SPECIFICHE DEL SISTEMA EDIFICIO/IMPIANTI

- » **Tipologia Edilizia:** UFFICIO IN CONDOMINIO ALL'INTERNO DI UNA PALAZZINA DI MEDIE DIMENSIONI
- » **Impianti Alimentati da FER:**
 - **Tipo:** PANNELLO SOLARE
 - Descrizione:** IMPIANTO SOLARE A CIRCOLAZIONE NATURALE PER LA PRODUZIONE DI ACS **Energia Prodotta:** 117 kWh/anno
- » **Caratteristiche Involucro Edilizio:** PE ISOLATE. INFISSI VETRO CAMERA BASSO EMISSIVO. COPERTURA COIBENTATA
 - **Trasm. Media Pareti Opache:** 0,37 W/m²K
 - **Trasm. Media Copertura:** 0,32 W/m²K
 - **Trasm. Media Basamento:** 0,63 W/m²K
 - **Trasm. Media Infissi:** 2,33 W/m²K
- » **Sistema di controllo e regolazione (BACS):** REGOLAZIONE TRAMITE CRNOTERMOSTATO (TELECOMANDO DELL'UNITA' INTERNA)
- » **Caratteristiche del Sistema di Clim.Invernale:** POMPA DI CALORE AD INVERTER TIPO DAIKIN CON UN'UNITA' ESTERNA ED UNA INTERNA, TUBAZIONI PREISOLATE SOTTO TRACCIA (DICHIARATO DALLA COMMITTENZA) (Alimentato con (fonte/vett.energetico)): ELETTRICO
- » **Caratteristiche del Sistema di Clim.Estiva:** NON PERTINENTE (Alimentato con (fonte/vett.energetico)): NON PERTINENTE
- » **Caratteristiche Impianti ACS:** BOILER ELETTRICO DA LT.30 E DA UN IMPIANTO SOLARE A CIRCOLAZIONE NATURALE, TUBAZIONI PREISOLATE SOTTO TRACCIA (DICHIARATO DALLA COMMITTENZA) (Alimentato con (fonte/vett.energetico)): ELETTRICO
- » **Altri Dispositivi e Usi Energetici:** NON PERTINENTE
- » **Caratteristiche Impianto Illuminazione:** NON PERTINENTE

FABBISOGNI SPECIFICI DI ENERGIA

- » **Fabbisogno Energia Termica Utile dell'Involucro Edilizio (reg. Invernale):** 2216,16 kWh/anno
- » **Fabbisogno Energia Termica Utile dell'Involucro Edilizio (reg. Estivo):** 0,00 kWh/anno
- » **Classe di Prestazione Involucro Edilizio (Regime Estivo):** Non classificato
- » **Contributo Energetico Specifico da Fonti Rinnovabili:** 117,00 kWh/anno
- » **Fabbisogno Energia Termica Utile per la Produzione di Acs:** 103,00 kWh/anno
- » **Fabbisogno Energia Elettrica per l'Illuminazione:** 0,00 kWh/anno

DESCRIZIONE DEL PROGETTO E CARATTERISTICHE

- » **Tipo Intervento:** Interventi di nuova costruzione
- » **Titolo Abilitativo:** Permesso di costruire n.502/2007 del 28/09/2007
- » **Progetto architettonico:** ING. MARIO MARTELLI
- » **Progetto impianti elettrici:** ING. ROMOLO CARONI
- » **Progetto impianti meccanici:** ING. ROBERTO BRESCIA
- » **Direttore dei lavori:** ING. MARIO MARTELLI
- » **Costruttore:** DIMA COSTRUZIONI SPA CON SEDE IN POMEZIA (ROMA) VIA CAMPOBELLO, 36

SOGGETTO CERTIFICATORE

01360 ING. GHERARDI MASSIMO

Timbro e Firma⁽¹⁾

(1) Anche ai sensi dell'art. 481 del C.P., la firma da parte del Soggetto Certificatore è apposta per:
- conformità del presente attestato alle disposizioni di cui agli Allegati 6,7,8 e 9 della D.A.L. 156/2008
- asseverazione dei dati di propria competenza riportati nel presente attestato
- dichiarazione della esistenza delle condizioni di indipendenza e imparzialità di giudizio ai sensi del punto 7.4 della D.A.L. 156/2008

RILASCIATO IL 29/07/2009
VALIDO FINO AL 29/07/2019

Pagina 1 di 2

01360-21308-2009

ATTESTATO
NUMERO



DATI DELL'IMMOBILE

- » **Comune:** H199 RAVENNA (RA)
- » **Indirizzo:** VIA CARLO LEVI N.27
- » **Piano-Interno:** TERRA-04
- » **Foglio-Particella-Sub:** (105-1251-21)
- » **Proprietario:** RAETIA SGR SPA CON SEDE IN TRENTO, VIA MANTOVA, 53 C.F. E P.I. 02479130219
- » **Destinazione d'uso:** E2 - Edifici adibiti a uffici e assimilabili

DATI GENERALI

- » **Zona Climatica:** E
- » **Gradi Giorno:** 2227,00
- » **Volume lordo riscaldato:** 88,00 m³
- » **Superficie utile riscaldata:** 19,80 m²
- » **Superficie disperdente:** 85,00 m²
- » **Rapporto S/V:** 0,97

CLASSE ENERGETICA

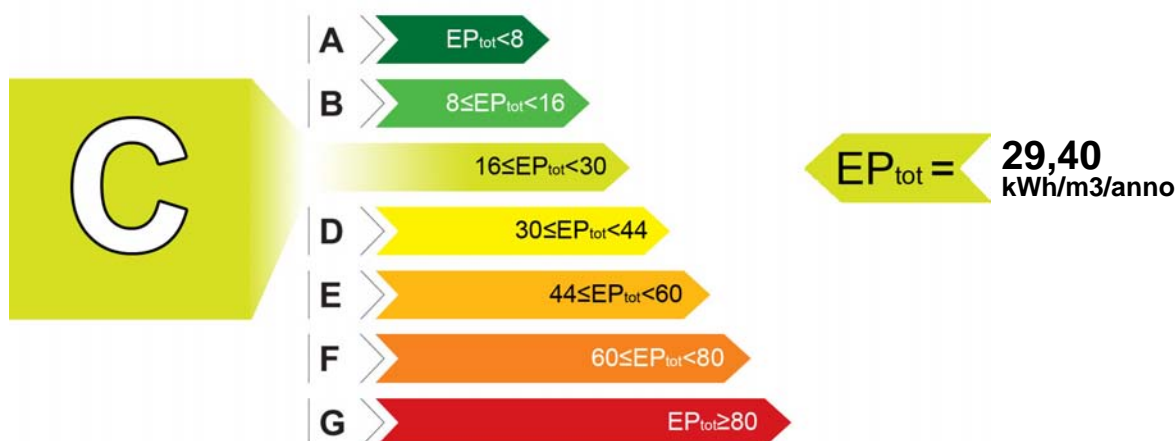

INDICI DI PRESTAZIONE ENERGETICA

INDICE	VALORE (kWh/m ³ /anno)	LIMITE (kWh/m ³ /anno)
TOTALE (EP _{inv} + EP _{est} + EP _{acs} + EP _{ill})	EP _{tot} 29,40	EP _{tot-lim} 23,10
CLIMATIZZAZIONE INVERNALE	EP _{inv} 27,10	EP _{inv-lim} 19,80
CLIMATIZZAZIONE ESTIVA _(non calcolata)	EP _{est} 0,00	EP _{est-lim} 0,00
PRODUZIONE ACQUA CALDA SANITARIA	EP _{acs} 2,30	EP _{acs-lim} 3,30
ILLUMINAZIONE _(non calcolata)	EP _{ill} 0,00	EP _{ill-lim} 0,00

EVENTUALI INTERVENTI MIGLIORATIVI DEL SISTEMA EDIFICIO/IMPIANTI

TIPO INTERVENTI	STIMA RITORNO INVESTIMENTO (ANNI)	ENERGIA PRIMARIA RISPARIATA (kWh/m ³ /anno)	EMISSIONI CO ₂ RISPARIATE (Kg/anno)
Nessuno	-	-	-

TECNICI PREPOSTI ALLA DETERMINAZIONE DELLA PRESTAZIONE ENERGETICA

- 01360 ING. MASSIMO GHERARDI

Firma⁽²⁾: _____

SOGGETTO CERTIFICATORE

01360 ING. GHERARDI MASSIMO

Timbro e Firma⁽¹⁾

(1) Anche ai sensi dell'art. 481 del C.P., la firma da parte del Soggetto Certificatore è apposta per:
- conformità del presente attestato alle disposizioni di cui agli Allegati 6,7,8 e 9 della D.A.L. 156/2008
- asseverazione dei dati di propria competenza riportati nel presente attestato

(2) Anche ai sensi dell'art. 481 del C.P., la firma da parte dei soggetti preposti alla determinazione della prestazione energetica è apposta per:
- asseverazione dei dati di propria competenza riportati nel presente attestato
- dichiarazione della esistenza delle condizioni di indipendenza e imparzialità di giudizio ai sensi del punto 7.4 della D.A.L. 156/2008

DATI DI BASE

- » **Metodologia di Calcolo Utilizzata:** Metodo di calcolo di progetto o di calcolo standardizzato ()
- » **Origine Dati:** VISIONE DELLA RELAZIONE TECNICA D.L. 192/05 D.L. 311/06 - SCHEDE TECNICHE MATERIALI UTILIZZATI FORNITI DALLA COMMITTENZA - SOPRALLUOGO - UNI TS 11300-1-2
- » **Software di calcolo utilizzato:** STIMA10TFM **Data Validazione Software:** 31/07/2008 **Rilasciato da:** CTI (AUTODICHIARAZIONE)

CARATTERISTICHE SPECIFICHE DEL SISTEMA EDIFICIO/IMPIANTI

- » **Tipologia Edilizia:** UFFICIO IN CONDOMINIO ALL'INTERNO DI UNA PALAZZINA DI MEDIE DIMENSIONI
- » **Impianti Alimentati da FER:**
 - **Tipo:** PANNELLO SOLARE
 - Descrizione:** IMPIANTO SOLARE A CIRCOLAZIONE NATURALE PER LA PRODUZIONE DI ACS **Energia Prodotta:** 114 kWh/anno
- » **Caratteristiche Involucro Edilizio:** PE ISOLATE. INFISSI VETRO CAMERA BASSO EMISSIVO. COPERTURA COIBENTATA
 - **Trasm. Media Pareti Opache:** 0,37 W/m²K
 - **Trasm. Media Copertura:** 0,32 W/m²K
 - **Trasm. Media Basamento:** 0,63 W/m²K
 - **Trasm. Media Infissi:** 2,33 W/m²K
- » **Sistema di controllo e regolazione (BACS):** REGOLAZIONE TRAMITE CRNOTERMOSTATO (TELECOMANDO DELL'UNITA' INTERNA)
- » **Caratteristiche del Sistema di Clim.Invernale:** POMPA DI CALORE AD INVERTER TIPO DAIKIN CON UN'UNITA' ESTERNA ED UNA INTERNA, TUBAZIONI PREISOLATE SOTTO TRACCIA (DICHIARATO DALLA COMMITTENZA) (Alimentato con (fonte/vett.energetico)): ELETTRICO
- » **Caratteristiche del Sistema di Clim.Estiva:** NON PERTINENTE (Alimentato con (fonte/vett.energetico)): NON PERTINENTE
- » **Caratteristiche Impianti ACS:** BOILER ELETTRICO DA LT.30 E DA UN IMPIANTO SOLARE A CIRCOLAZIONE NATURALE, TUBAZIONI PREISOLATE SOTTO TRACCIA (DICHIARATO DALLA COMMITTENZA) (Alimentato con (fonte/vett.energetico)): ELETTRICO
- » **Altri Dispositivi e Usi Energetici:** NON PERTINENTE
- » **Caratteristiche Impianto Illuminazione:** NON PERTINENTE

FABBISOGNI SPECIFICI DI ENERGIA

- » **Fabbisogno Energia Termica Utile dell'Involucro Edilizio (reg. Invernale):** 1852,20 kWh/anno
- » **Fabbisogno Energia Termica Utile dell'Involucro Edilizio (reg. Estivo):** 0,00 kWh/anno
- » **Classe di Prestazione Involucro Edilizio (Regime Estivo):** Non classificato
- » **Contributo Energetico Specifico da Fonti Rinnovabili:** 114,00 kWh/anno
- » **Fabbisogno Energia Termica Utile per la Produzione di Acs:** 114,00 kWh/anno
- » **Fabbisogno Energia Elettrica per l'Illuminazione:** 0,00 kWh/anno

DESCRIZIONE DEL PROGETTO E CARATTERISTICHE

- » **Tipo Intervento:** Interventi di nuova costruzione
- » **Titolo Abilitativo:** Permesso di costruire n.502/2007 del 28/09/2007
- » **Progetto architettonico:** ING. MARIO MARTELLI
- » **Progetto impianti elettrici:** ING. ROMOLO CARONI
- » **Progetto impianti meccanici:** ING. ROBERTO BRESCIA
- » **Direttore dei lavori:** ING. MARIO MARTELLI
- » **Costruttore:** DIMA COSTRUZIONI SPA CON SEDE IN POMEZIA (ROMA) VIA CAMPOBELLO, 36

SOGGETTO CERTIFICATORE

01360 ING. GHERARDI MASSIMO

Timbro e Firma⁽¹⁾

(1) Anche ai sensi dell'art. 481 del C.P., la firma da parte del Soggetto Certificatore è apposta per:
- conformità del presente attestato alle disposizioni di cui agli Allegati 6,7,8 e 9 della D.A.L. 156/2008
- asseverazione dei dati di propria competenza riportati nel presente attestato
- dichiarazione della esistenza delle condizioni di indipendenza e imparzialità di giudizio ai sensi del punto 7.4 della D.A.L. 156/2008

RILASCIATO IL 29/07/2009
VALIDO FINO AL 29/07/2019

Pagina 1 di 2

01360-21304-2009

ATTESTATO
NUMERO



DATI DELL'IMMOBILE

- » **Comune:** H199 RAVENNA (RA)
- » **Indirizzo:** VIA CARLO LEVI N.27
- » **Piano-Interno:** TERRA-03
- » **Foglio-Particella-Sub:** (105-1251-22)
- » **Proprietario:** RAETIA SGR SPA CON SEDE IN TRENTO, VIA MANTOVA, 53 C.F. E P.I. 02479130219
- » **Destinazione d'uso:** E2 - Edifici adibiti a uffici e assimilabili

DATI GENERALI

- » **Zona Climatica:** E
- » **Gradi Giorno:** 2227,00
- » **Volume lordo riscaldato:** 88,00 m³
- » **Superficie utile riscaldata:** 19,80 m²
- » **Superficie disperdente:** 85,00 m²
- » **Rapporto S/V:** 0,97

CLASSE ENERGETICA

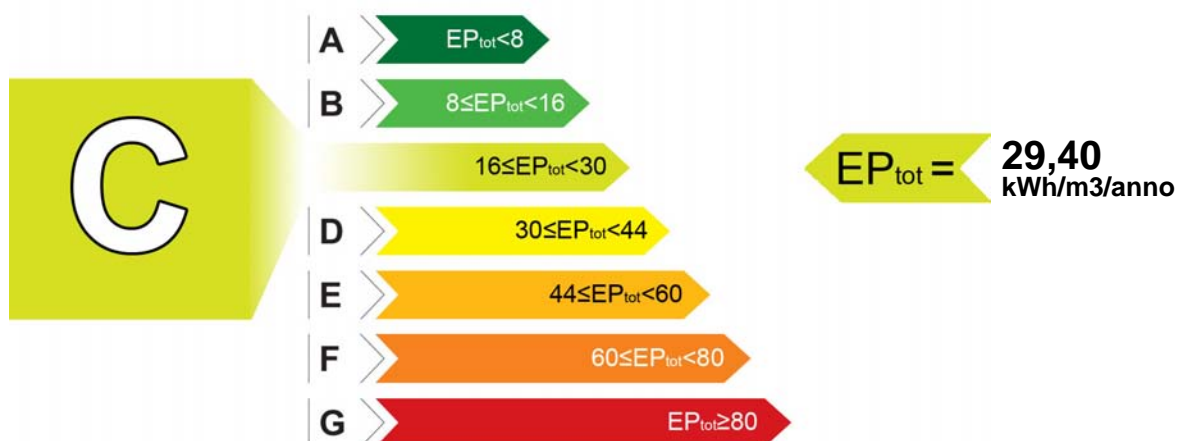

INDICI DI PRESTAZIONE ENERGETICA

INDICE	VALORE (kWh/m ³ /anno)	LIMITE (kWh/m ³ /anno)
TOTALE (EP _{inv} + EP _{est} + EP _{acs} + EP _{ill})	EP _{tot} 29,40	EP _{tot-lim} 23,10
CLIMATIZZAZIONE INVERNALE	EP _{inv} 27,10	EP _{inv-lim} 19,80
CLIMATIZZAZIONE ESTIVA _(non calcolata)	EP _{est} 0,00	EP _{est-lim} 0,00
PRODUZIONE ACQUA CALDA SANITARIA	EP _{acs} 2,30	EP _{acs-lim} 3,30
ILLUMINAZIONE _(non calcolata)	EP _{ill} 0,00	EP _{ill-lim} 0,00

EVENTUALI INTERVENTI MIGLIORATIVI DEL SISTEMA EDIFICIO/IMPIANTI

TIPO INTERVENTI	STIMA RITORNO INVESTIMENTO (ANNI)	ENERGIA PRIMARIA RISPARIATA (kWh/m ³ /anno)	EMISSIONI CO ₂ RISPARIATE (Kg/anno)
Nessuno	-	-	-

TECNICI PREPOSTI ALLA DETERMINAZIONE DELLA PRESTAZIONE ENERGETICA

- 01360 ING. MASSIMO GHERARDI

Firma⁽²⁾: _____

SOGGETTO CERTIFICATORE

01360 ING. GHERARDI MASSIMO

Timbro e Firma⁽¹⁾

(1) Anche ai sensi dell'art. 481 del C.P., la firma da parte del Soggetto Certificatore è apposta per:
- conformità del presente attestato alle disposizioni di cui agli Allegati 6,7,8 e 9 della D.A.L. 156/2008
- asseverazione dei dati di propria competenza riportati nel presente attestato

(2) Anche ai sensi dell'art. 481 del C.P., la firma da parte dei soggetti preposti alla determinazione della prestazione energetica è apposta per:
- asseverazione dei dati di propria competenza riportati nel presente attestato
- dichiarazione della esistenza delle condizioni di indipendenza e imparzialità di giudizio ai sensi del punto 7.4 della D.A.L. 156/2008

DATI DI BASE

- » **Metodologia di Calcolo Utilizzata:** Metodo di calcolo di progetto o di calcolo standardizzato ()
- » **Origine Dati:** VISIONE DELLA RELAZIONE TECNICA D.L. 192/05 D.L. 311/06 - SCHEDE TECNICHE MATERIALI UTILIZZATI FORNITI DALLA COMMITTENZA - SOPRALLUOGO - UNI TS 11300-1-2
- » **Software di calcolo utilizzato:** STIMA10TFM **Data Validazione Software:** 31/07/2008 **Rilasciato da:** CTI (AUTODICHIARAZIONE)

CARATTERISTICHE SPECIFICHE DEL SISTEMA EDIFICIO/IMPIANTI

- » **Tipologia Edilizia:** UFFICIO IN CONDOMINIO ALL'INTERNO DI UNA PALAZZINA DI MEDIE DIMENSIONI
- » **Impianti Alimentati da FER:**
 - **Tipo:** PANNELLO SOLARE
 - Descrizione:** IMPIANTO SOLARE A CIRCOLAZIONE NATURALE PER LA PRODUZIONE DI ACS **Energia Prodotta:** 114 kWh/anno
- » **Caratteristiche Involucro Edilizio:** PE ISOLATE. INFISSI VETRO CAMERA BASSO EMISSIVO. COPERTURA COIBENTATA
 - **Trasm. Media Pareti Opache:** 0,37 W/m²K
 - **Trasm. Media Copertura:** 0,32 W/m²K
 - **Trasm. Media Basamento:** 0,63 W/m²K
 - **Trasm. Media Infissi:** 2,33 W/m²K
- » **Sistema di controllo e regolazione (BACS):** REGOLAZIONE TRAMITE CRNOTERMOSTATO (TELECOMANDO DELL'UNITA' INTERNA)
- » **Caratteristiche del Sistema di Clim.Invernale:** POMPA DI CALORE AD INVERTER TIPO DAIKIN CON UN'UNITA' ESTERNA ED UNA INTERNA, TUBAZIONI PREISOLATE SOTTO TRACCIA (DICHIARATO DALLA COMMITTENZA) (Alimentato con (fonte/vett.energetico)): ELETTRICO
- » **Caratteristiche del Sistema di Clim.Estiva:** NON PERTINENTE (Alimentato con (fonte/vett.energetico)): NON PERTINENTE
- » **Caratteristiche Impianti ACS:** BOILER ELETTRICO DA LT.30 E DA UN IMPIANTO SOLARE A CIRCOLAZIONE NATURALE, TUBAZIONI PREISOLATE SOTTO TRACCIA (DICHIARATO DALLA COMMITTENZA) (Alimentato con (fonte/vett.energetico)): ELETTRICO
- » **Altri Dispositivi e Usi Energetici:** NON PERTINENTE
- » **Caratteristiche Impianto Illuminazione:** NON PERTINENTE

FABBISOGNI SPECIFICI DI ENERGIA

- » **Fabbisogno Energia Termica Utile dell'Involucro Edilizio (reg. Invernale):** 1852,20 kWh/anno
- » **Fabbisogno Energia Termica Utile dell'Involucro Edilizio (reg. Estivo):** 0,00 kWh/anno
- » **Classe di Prestazione Involucro Edilizio (Regime Estivo):** Non classificato
- » **Contributo Energetico Specifico da Fonti Rinnovabili:** 114,00 kWh/anno
- » **Fabbisogno Energia Termica Utile per la Produzione di Acs:** 114,00 kWh/anno
- » **Fabbisogno Energia Elettrica per l'Illuminazione:** 0,00 kWh/anno

DESCRIZIONE DEL PROGETTO E CARATTERISTICHE

- » **Tipo Intervento:** Interventi di nuova costruzione
- » **Titolo Abilitativo:** Permesso di costruire n.502/2007 del 28/09/2007
- » **Progetto architettonico:** ING. MARIO MARTELLI
- » **Progetto impianti elettrici:** ING. ROMOLO CARONI
- » **Progetto impianti meccanici:** ING. ROBERTO BRESCIA
- » **Direttore dei lavori:** ING. MARIO MARTELLI
- » **Costruttore:** DIMA COSTRUZIONI SPA CON SEDE IN POMEZIA (ROMA) VIA CAMPOBELLO, 36

SOGGETTO CERTIFICATORE

01360 ING. GHERARDI MASSIMO

Timbro e Firma⁽¹⁾

(1) Anche ai sensi dell'art. 481 del C.P., la firma da parte del Soggetto Certificatore è apposta per:
- conformità del presente attestato alle disposizioni di cui agli Allegati 6,7,8 e 9 della D.A.L. 156/2008
- asseverazione dei dati di propria competenza riportati nel presente attestato
- dichiarazione della esistenza delle condizioni di indipendenza e imparzialità di giudizio ai sensi del punto 7.4 della D.A.L. 156/2008

RILASCIATO IL 29/07/2009
VALIDO FINO AL 29/07/2019

Pagina 1 di 2

01360-21279-2009

ATTESTATO
NUMERO



DATI DELL'IMMOBILE

- » **Comune:** H199 RAVENNA (RA)
- » **Indirizzo:** VIA CARLO LEVI N.23
- » **Piano-Interno:** TERRA-03
- » **Foglio-Particella-Sub:** (105-1251-35)
- » **Proprietario:** RAETIA SGR SPA CON SEDE IN TRENTO, VIA MANTOVA, 53 C.F. E P.I. 02479130219
- » **Destinazione d'uso:** E2 - Edifici adibiti a uffici e assimilabili

DATI GENERALI

- » **Zona Climatica:** E
- » **Gradi Giorno:** 2227,00
- » **Volume lordo riscaldato:** 88,00 m³
- » **Superficie utile riscaldata:** 19,80 m²
- » **Superficie disperdente:** 85,00 m²
- » **Rapporto S/V:** 0,97

CLASSE ENERGETICA

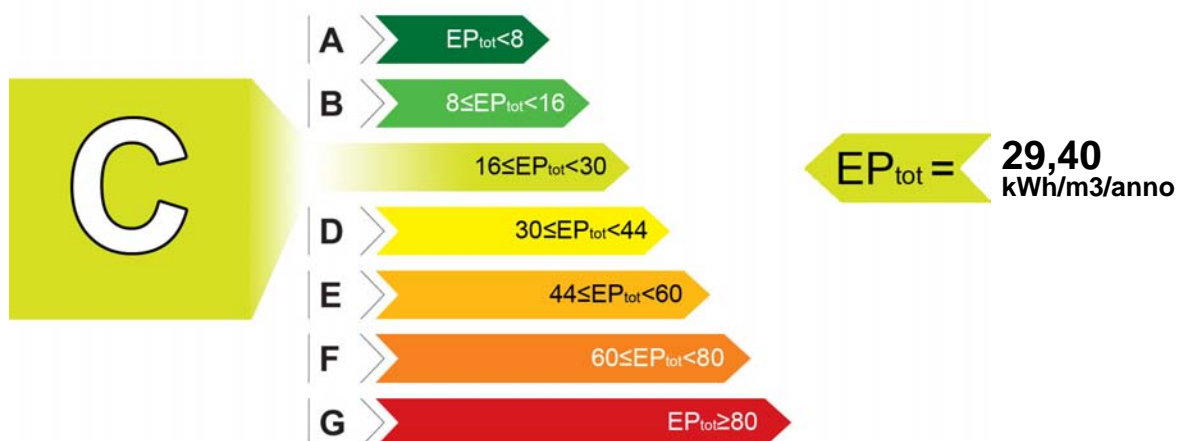

INDICI DI PRESTAZIONE ENERGETICA

INDICE	VALORE (kWh/m ³ /anno)	LIMITE (kWh/m ³ /anno)
TOTALE (EP _{inv} + EP _{est} + EP _{acs} + EP _{ill})	EP _{tot} 29,40	EP _{tot-lim} 23,10
CLIMATIZZAZIONE INVERNALE	EP _{inv} 27,10	EP _{inv-lim} 19,80
CLIMATIZZAZIONE ESTIVA _(non calcolata)	EP _{est} 0,00	EP _{est-lim} 0,00
PRODUZIONE ACQUA CALDA SANITARIA	EP _{acs} 2,30	EP _{acs-lim} 3,30
ILLUMINAZIONE _(non calcolata)	EP _{ill} 0,00	EP _{ill-lim} 0,00

EVENTUALI INTERVENTI MIGLIORATIVI DEL SISTEMA EDIFICIO/IMPIANTI

TIPO INTERVENTI	STIMA RITORNO INVESTIMENTO (ANNI)	ENERGIA PRIMARIA RISPARIATA (kWh/m ³ /anno)	EMISSIONI CO ₂ RISPARIATE (Kg/anno)
Nessuno	-	-	-

TECNICI PREPOSTI ALLA DETERMINAZIONE DELLA PRESTAZIONE ENERGETICA

- 01360 ING. MASSIMO GHERARDI

Firma⁽²⁾: _____

SOGGETTO CERTIFICATORE

01360 ING. GHERARDI MASSIMO

Timbro e Firma⁽¹⁾

(1) Anche ai sensi dell'art. 481 del C.P., la firma da parte del Soggetto Certificatore è apposta per:
- conformità del presente attestato alle disposizioni di cui agli Allegati 6,7,8 e 9 della D.A.L. 156/2008
- asseverazione dei dati di propria competenza riportati nel presente attestato

(2) Anche ai sensi dell'art. 481 del C.P., la firma da parte dei soggetti preposti alla determinazione della prestazione energetica è apposta per:
- asseverazione dei dati di propria competenza riportati nel presente attestato
- dichiarazione della esistenza delle condizioni di indipendenza e imparzialità di giudizio ai sensi del punto 7.4 della D.A.L. 156/2008

DATI DI BASE

- » **Metodologia di Calcolo Utilizzata:** Metodo di calcolo di progetto o di calcolo standardizzato ()
- » **Origine Dati:** VISIONE DELLA RELAZIONE TECNICA D.L. 192/05 D.L. 311/06 - SCHEDE TECNICHE MATERIALI UTILIZZATI FORNITI DALLA COMMITTENZA - SOPRALLUOGO - UNI TS 11300-1-2
- » **Software di calcolo utilizzato:** STIMA10TFM **Data Validazione Software:** 31/07/2008 **Rilasciato da:** CTI (AUTODICHIARAZIONE)

CARATTERISTICHE SPECIFICHE DEL SISTEMA EDIFICIO/IMPIANTI

- » **Tipologia Edilizia:** UFFICIO IN CONDOMINIO ALL'INTERNO DI UNA PALAZZINA DI MEDIE DIMENSIONI
- » **Impianti Alimentati da FER:**
 - **Tipo:** PANNELLO SOLARE
 - Descrizione:** IMPIANTO SOLARE A CIRCOLAZIONE NATURALE PER LA PRODUZIONE DI ACS **Energia Prodotta:** 114 kWh/anno
- » **Caratteristiche Involucro Edilizio:** PE ISOLATE. INFISSI VETRO CAMERA BASSO EMISSIVO. COPERTURA COIBENTATA
 - **Trasm. Media Pareti Opache:** 0,37 W/m²K
 - **Trasm. Media Copertura:** 0,32 W/m²K
 - **Trasm. Media Basamento:** 0,63 W/m²K
 - **Trasm. Media Infissi:** 2,33 W/m²K
- » **Sistema di controllo e regolazione (BACS):** REGOLAZIONE TRAMITE CRONOTERMOSTATO (TELECOMANDO DELL'UNITA' INTERNA)
- » **Caratteristiche del Sistema di Clim.Invernale:** POMPA DI CALORE AD INVERTER TIPO DAIKIN CON UN'UNITA' ESTERNA ED UNA INTERNA, TUBAZIONI PREISOLATE SOTTO TRACCIA (DICHIARATO DALLA COMMITTENZA) (Alimentato con (fonte/vett.energetico)): ELETTRICO
- » **Caratteristiche del Sistema di Clim.Estiva:** NON PERTINENTE (Alimentato con (fonte/vett.energetico)): NON PERTINENTE
- » **Caratteristiche Impianti ACS:** BOILER ELETTRICO DA LT.30 E DA UN IMPIANTO SOLARE A CIRCOLAZIONE NATURALE, TUBAZIONI PREISOLATE SOTTO TRACCIA (DICHIARATO DALLA COMMITTENZA) (Alimentato con (fonte/vett.energetico)): ELETTRICO
- » **Altri Dispositivi e Usi Energetici:** NON PERTINENTE
- » **Caratteristiche Impianto Illuminazione:** NON PERTINENTE

FABBISOGNI SPECIFICI DI ENERGIA

- » **Fabbisogno Energia Termica Utile dell'Involucro Edilizio (reg. Invernale):** 1852,20 kWh/anno
- » **Fabbisogno Energia Termica Utile dell'Involucro Edilizio (reg. Estivo):** 0,00 kWh/anno
- » **Classe di Prestazione Involucro Edilizio (Regime Estivo):** Non classificato
- » **Contributo Energetico Specifico da Fonti Rinnovabili:** 114,00 kWh/anno
- » **Fabbisogno Energia Termica Utile per la Produzione di Acs:** 114,00 kWh/anno
- » **Fabbisogno Energia Elettrica per l'Illuminazione:** 0,00 kWh/anno

DESCRIZIONE DEL PROGETTO E CARATTERISTICHE

- » **Tipo Intervento:** Interventi di nuova costruzione
- » **Titolo Abilitativo:** Permesso di costruire n.502/2007 del 28/09/2007
- » **Progetto architettonico:** ING. MARIO MARTELLI
- » **Progetto impianti elettrici:** ING. ROMOLO CARONI
- » **Progetto impianti meccanici:** ING. ROBERTO BRESCIA
- » **Direttore dei lavori:** ING. MARIO MARTELLI
- » **Costruttore:** DIMA COSTRUZIONI SPA CON SEDE IN POMEZIA (ROMA) VIA CAMPOBELLO, 36

SOGGETTO CERTIFICATORE

01360 ING. GHERARDI MASSIMO

Timbro e Firma⁽¹⁾

(1) Anche ai sensi dell'art. 481 del C.P., la firma da parte del Soggetto Certificatore è apposta per:
- conformità del presente attestato alle disposizioni di cui agli Allegati 6,7,8 e 9 della D.A.L. 156/2008
- asseverazione dei dati di propria competenza riportati nel presente attestato
- dichiarazione della esistenza delle condizioni di indipendenza e imparzialità di giudizio ai sensi del punto 7.4 della D.A.L. 156/2008

RILASCIATO IL 29/07/2009
VALIDO FINO AL 29/07/2019

Pagina 1 di 2

DATI DELL'IMMOBILE

- » **Comune:** H199 RAVENNA (RA)
- » **Indirizzo:** VIA CARLO LEVI N.23
- » **Piano-Interno:** TERRA-04
- » **Foglio-Particella-Sub:** (105-1251-36)
- » **Proprietario:** RAETIA SGR SPA CON SEDE IN TRENTO, VIA MANTOVA, 53 C.F. E P.I. 02479130219
- » **Destinazione d'uso:** E2 - Edifici adibiti a uffici e assimilabili

DATI GENERALI

- » **Zona Climatica:** E
- » **Gradi Giorno:** 2227,00
- » **Volume lordo riscaldato:** 88,00 m³
- » **Superficie utile riscaldata:** 19,80 m²
- » **Superficie disperdente:** 85,00 m²
- » **Rapporto S/V:** 0,97

CLASSE ENERGETICA

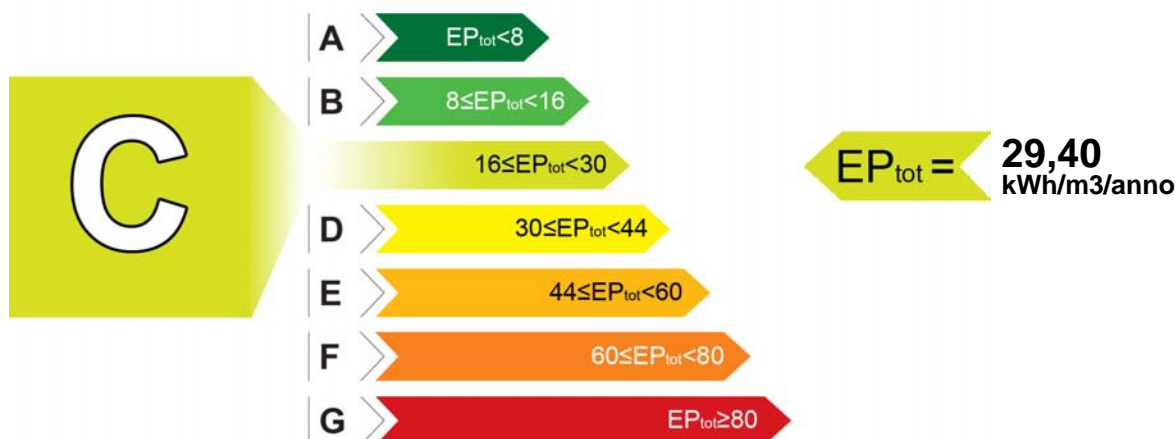

INDICI DI PRESTAZIONE ENERGETICA

INDICE	VALORE (kWh/m ³ /anno)	LIMITE (kWh/m ³ /anno)
TOTALE (EP _{inv} + EP _{est} + EP _{acs} + EP _{ill})	EP _{tot} 29,40	EP _{tot-lim} 23,10
CLIMATIZZAZIONE INVERNALE	EP _{inv} 27,10	EP _{inv-lim} 19,80
CLIMATIZZAZIONE ESTIVA (non calcolata)	EP _{est} 0,00	EP _{est-lim} 0,00
PRODUZIONE ACQUA CALDA SANITARIA	EP _{acs} 2,30	EP _{acs-lim} 3,30
ILLUMINAZIONE (non calcolata)	EP _{ill} 0,00	EP _{ill-lim} 0,00

EVENTUALI INTERVENTI MIGLIORATIVI DEL SISTEMA EDIFICIO/IMPIANTI

TIPO INTERVENTI	STIMA RITORNO INVESTIMENTO (ANNI)	ENERGIA PRIMARIA RISPARIATA (kWh/m ³ /anno)	EMISSIONI CO ₂ RISPARIATE (Kg/anno)
Nessuno	-	-	-

TECNICI PREPOSTI ALLA DETERMINAZIONE DELLA PRESTAZIONE ENERGETICA

- 01360 ING. MASSIMO GHERARDI

Firma⁽²⁾: _____

SOGGETTO CERTIFICATORE

01360 ING. GHERARDI MASSIMO

Timbro e Firma⁽¹⁾

(1) Anche ai sensi dell'art. 481 del C.P., la firma da parte del Soggetto Certificatore è apposta per:
- conformità del presente attestato alle disposizioni di cui agli Allegati 6,7,8 e 9 della D.A.L. 156/2008
- asseverazione dei dati di propria competenza riportati nel presente attestato

(2) Anche ai sensi dell'art. 481 del C.P., la firma da parte dei soggetti preposti alla determinazione della prestazione energetica è apposta per:
- asseverazione dei dati di propria competenza riportati nel presente attestato
- dichiarazione della esistenza delle condizioni di indipendenza e imparzialità di giudizio ai sensi del punto 7.4 della D.A.L. 156/2008

01360-21280-2009

ATTESTATO
NUMERO



DATI DI BASE

- » **Metodologia di Calcolo Utilizzata:** Metodo di calcolo di progetto o di calcolo standardizzato ()
- » **Origine Dati:** VISIONE DELLA RELAZIONE TECNICA D.L. 192/05 D.L. 311/06 - SCHEDE TECNICHE MATERIALI UTILIZZATI FORNITI DALLA COMMITTENZA - SOPRALLUOGO - UNI TS 11300-1-2
- » **Software di calcolo utilizzato:** STIMA10TFM **Data Validazione Software:** 31/07/2008 **Rilasciato da:** CTI (AUTODICHIARAZIONE)

CARATTERISTICHE SPECIFICHE DEL SISTEMA EDIFICIO/IMPIANTI

- » **Tipologia Edilizia:** UFFICIO IN CONDOMINIO ALL'INTERNO DI UNA PALAZZINA DI MEDIE DIMENSIONI
- » **Impianti Alimentati da FER:**
 - **Tipo:** PANNELLO SOLARE
 - Descrizione:** IMPIANTO SOLARE A CIRCOLAZIONE NATURALE PER LA PRODUZIONE DI ACS **Energia Prodotta:** 114 kWh/anno
- » **Caratteristiche Involucro Edilizio:** PE ISOLATE. INFISSI VETRO CAMERA BASSO EMISSIVO. COPERTURA COIBENTATA
 - **Trasm. Media Pareti Opache:** 0,37 W/m²K
 - **Trasm. Media Copertura:** 0,32 W/m²K
 - **Trasm. Media Basamento:** 0,63 W/m²K
 - **Trasm. Media Infissi:** 2,33 W/m²K
- » **Sistema di controllo e regolazione (BACS):** REGOLAZIONE TRAMITE CRNOTERMOSTATO (TELECOMANDO DELL'UNITA' INTERNA)
- » **Caratteristiche del Sistema di Clim.Invernale:** POMPA DI CALORE AD INVERTER TIPO DAIKIN CON UN'UNITA' ESTERNA ED UNA INTERNA, TUBAZIONI PREISOLATE SOTTO TRACCIA (DICHIARATO DALLA COMMITTENZA) (Alimentato con (fonte/vett.energetico)): ELETTRICO
- » **Caratteristiche del Sistema di Clim.Estiva:** NON PERTINENTE (Alimentato con (fonte/vett.energetico)): NON PERTINENTE
- » **Caratteristiche Impianti ACS:** BOILER ELETTRICO DA LT.30 E DA UN IMPIANTO SOLARE A CIRCOLAZIONE NATURALE, TUBAZIONI PREISOLATE SOTTO TRACCIA (DICHIARATO DALLA COMMITTENZA) (Alimentato con (fonte/vett.energetico)): ELETTRICO
- » **Altri Dispositivi e Usi Energetici:** NON PERTINENTE
- » **Caratteristiche Impianto Illuminazione:** NON PERTINENTE

FABBISOGNI SPECIFICI DI ENERGIA

- » **Fabbisogno Energia Termica Utile dell'Involucro Edilizio (reg. Invernale):** 1852,20 kWh/anno
- » **Fabbisogno Energia Termica Utile dell'Involucro Edilizio (reg. Estivo):** 0,00 kWh/anno
- » **Classe di Prestazione Involucro Edilizio (Regime Estivo):** Non classificato
- » **Contributo Energetico Specifico da Fonti Rinnovabili:** 114,00 kWh/anno
- » **Fabbisogno Energia Termica Utile per la Produzione di Acs:** 114,00 kWh/anno
- » **Fabbisogno Energia Elettrica per l'Illuminazione:** 0,00 kWh/anno

DESCRIZIONE DEL PROGETTO E CARATTERISTICHE

- » **Tipo Intervento:** Interventi di nuova costruzione
- » **Titolo Abilitativo:** Permesso di costruire n.502/2007 del 28/09/2007
- » **Progetto architettonico:** ING. MARIO MARTELLI
- » **Progetto impianti elettrici:** ING. ROMOLO CARONI
- » **Progetto impianti meccanici:** ING. ROBERTO BRESCIA
- » **Direttore dei lavori:** ING. MARIO MARTELLI
- » **Costruttore:** DIMA COSTRUZIONI SPA CON SEDE IN POMEZIA (ROMA) VIA CAMPOBELLO, 36

SOGGETTO CERTIFICATORE

01360 ING. GHERARDI MASSIMO

Timbro e Firma⁽¹⁾

(1) Anche ai sensi dell'art. 481 del C.P., la firma da parte del Soggetto Certificatore è apposta per:
- conformità del presente attestato alle disposizioni di cui agli Allegati 6,7,8 e 9 della D.A.L. 156/2008
- asseverazione dei dati di propria competenza riportati nel presente attestato
- dichiarazione della esistenza delle condizioni di indipendenza e imparzialità di giudizio ai sensi del punto 7.4 della D.A.L. 156/2008

RILASCIATO IL 29/07/2009
VALIDO FINO AL 29/07/2019

Pagina 1 di 2

01360-21278-2009

ATTESTATO
NUMERO



DATI DELL'IMMOBILE

- » **Comune:** H199 RAVENNA (RA)
- » **Indirizzo:** VIA CARLO LEVI N.23
- » **Piano-Interno:** TERRA-02
- » **Foglio-Particella-Sub:** (105-1251-37)
- » **Proprietario:** RAETIA SGR SPA CON SEDE IN TRENTO, VIA MANTOVA, 53 C.F. E P.I. 02479130219
- » **Destinazione d'uso:** E2 - Edifici adibiti a uffici e assimilabili

DATI GENERALI

- » **Zona Climatica:** E
- » **Gradi Giorno:** 2227,00
- » **Volume lordo riscaldato:** 102,00 m³
- » **Superficie utile riscaldata:** 23,80 m²
- » **Superficie disperdente:** 105,00 m²
- » **Rapporto S/V:** 1,03

CLASSE ENERGETICA

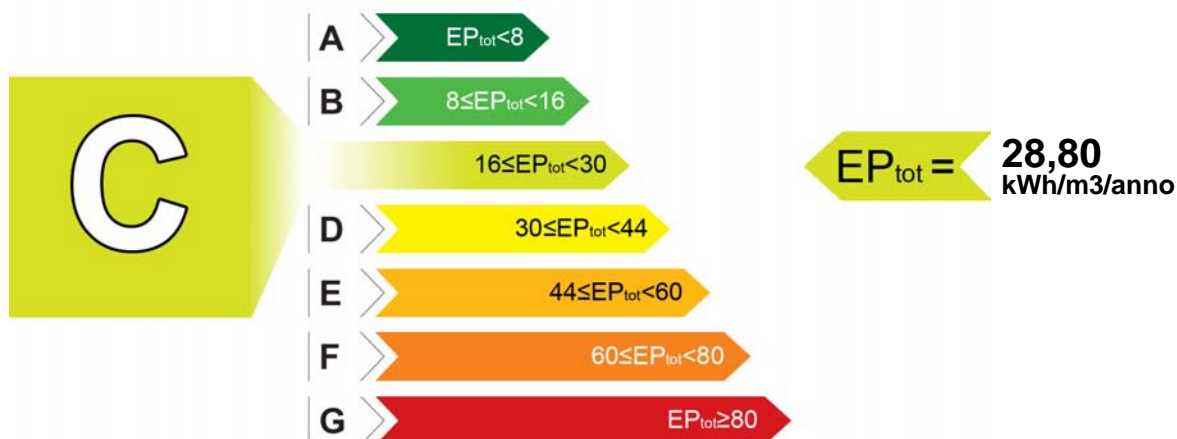

INDICI DI PRESTAZIONE ENERGETICA

INDICE	VALORE (kWh/m ³ /anno)	LIMITE (kWh/m ³ /anno)
TOTALE (EP _{inv} + EP _{est} + EP _{acs} + EP _{ill})	EP _{tot} 28,80	EP _{tot-lim} 22,60
CLIMATIZZAZIONE INVERNALE	EP _{inv} 26,70	EP _{inv-lim} 19,80
CLIMATIZZAZIONE ESTIVA _(non calcolata)	EP _{est} 0,00	EP _{est-lim} 0,00
PRODUZIONE ACQUA CALDA SANITARIA	EP _{acs} 2,10	EP _{acs-lim} 2,80
ILLUMINAZIONE _(non calcolata)	EP _{ill} 0,00	EP _{ill-lim} 0,00

EVENTUALI INTERVENTI MIGLIORATIVI DEL SISTEMA EDIFICIO/IMPIANTI

TIPO INTERVENTI	STIMA RITORNO INVESTIMENTO (ANNI)	ENERGIA PRIMARIA RISPARIATA (kWh/m ³ /anno)	EMISSIONI CO ₂ RISPARIATE (Kg/anno)
Nessuno	-	-	-

TECNICI PREPOSTI ALLA DETERMINAZIONE DELLA PRESTAZIONE ENERGETICA

- 01360 ING. MASSIMO GHERARDI

Firma⁽²⁾: _____

SOGGETTO CERTIFICATORE

01360 ING. GHERARDI MASSIMO

Timbro e Firma⁽¹⁾

(1) Anche ai sensi dell'art. 481 del C.P., la firma da parte del Soggetto Certificatore è apposta per:
- conformità del presente attestato alle disposizioni di cui agli Allegati 6,7,8 e 9 della D.A.L. 156/2008
- asseverazione dei dati di propria competenza riportati nel presente attestato

(2) Anche ai sensi dell'art. 481 del C.P., la firma da parte dei soggetti preposti alla determinazione della prestazione energetica è apposta per:
- asseverazione dei dati di propria competenza riportati nel presente attestato
- dichiarazione della esistenza delle condizioni di indipendenza e imparzialità di giudizio ai sensi del punto 7.4 della D.A.L. 156/2008

DATI DI BASE

- » **Metodologia di Calcolo Utilizzata:** Metodo di calcolo di progetto o di calcolo standardizzato ()
- » **Origine Dati:** VISIONE DELLA RELAZIONE TECNICA D.L. 192/05 D.L. 311/06 - SCHEDE TECNICHE MATERIALI UTILIZZATI FORNITI DALLA COMMITTENZA - SOPRALLUOGO - UNI TS 11300-1-2
- » **Software di calcolo utilizzato:** STIMA10TFM **Data Validazione Software:** 31/07/2008 **Rilasciato da:** CTI (AUTODICHIARAZIONE)

CARATTERISTICHE SPECIFICHE DEL SISTEMA EDIFICIO/IMPIANTI

- » **Tipologia Edilizia:** UFFICIO IN CONDOMINIO ALL'INTERNO DI UNA PALAZZINA DI MEDIE DIMENSIONI
- » **Impianti Alimentati da FER:**
 - **Tipo:** PANNELLO SOLARE
 - Descrizione:** IMPIANTO SOLARE A CIRCOLAZIONE NATURALE PER LA PRODUZIONE DI ACS **Energia Prodotta:** 117 kWh/anno
- » **Caratteristiche Involucro Edilizio:** PE ISOLATE. INFISSI VETRO CAMERA BASSO EMISSIVO. COPERTURA COIBENTATA
 - **Trasm. Media Pareti Opache:** 0,37 W/m²K
 - **Trasm. Media Copertura:** 0,32 W/m²K
 - **Trasm. Media Basamento:** 0,63 W/m²K
 - **Trasm. Media Infissi:** 2,33 W/m²K
- » **Sistema di controllo e regolazione (BACS):** REGOLAZIONE TRAMITE CRNOTERMOSTATO (TELECOMANDO DELL'UNITA' INTERNA)
- » **Caratteristiche del Sistema di Clim.Invernale:** POMPA DI CALORE AD INVERTER TIPO DAIKIN CON UN'UNITA' ESTERNA ED UNA INTERNA, TUBAZIONI PREISOLATE SOTTO TRACCIA (DICHIARATO DALLA COMMITTENZA) (Alimentato con (fonte/vett.energetico)): ELETTRICO
- » **Caratteristiche del Sistema di Clim.Estiva:** NON PERTINENTE (Alimentato con (fonte/vett.energetico)): NON PERTINENTE
- » **Caratteristiche Impianti ACS:** BOILER ELETTRICO DA LT.30 E DA UN IMPIANTO SOLARE A CIRCOLAZIONE NATURALE, TUBAZIONI PREISOLATE SOTTO TRACCIA (DICHIARATO DALLA COMMITTENZA) (Alimentato con (fonte/vett.energetico)): ELETTRICO
- » **Altri Dispositivi e Usi Energetici:** NON PERTINENTE
- » **Caratteristiche Impianto Illuminazione:** NON PERTINENTE

FABBISOGNI SPECIFICI DI ENERGIA

- » **Fabbisogno Energia Termica Utile dell'Involucro Edilizio (reg. Invernale):** 2216,16 kWh/anno
- » **Fabbisogno Energia Termica Utile dell'Involucro Edilizio (reg. Estivo):** 0,00 kWh/anno
- » **Classe di Prestazione Involucro Edilizio (Regime Estivo):** Non classificato
- » **Contributo Energetico Specifico da Fonti Rinnovabili:** 117,00 kWh/anno
- » **Fabbisogno Energia Termica Utile per la Produzione di Acs:** 103,00 kWh/anno
- » **Fabbisogno Energia Elettrica per l'Illuminazione:** 0,00 kWh/anno

DESCRIZIONE DEL PROGETTO E CARATTERISTICHE

- » **Tipo Intervento:** Interventi di nuova costruzione
- » **Titolo Abilitativo:** Permesso di costruire n.502/2007 del 28/09/2007
- » **Progetto architettonico:** ING. MARIO MARTELLI
- » **Progetto impianti elettrici:** ING. ROMOLO CARONI
- » **Progetto impianti meccanici:** ING. ROBERTO BRESCIA
- » **Direttore dei lavori:** ING. MARIO MARTELLI
- » **Costruttore:** DIMA COSTRUZIONI SPA CON SEDE IN POMEZIA (ROMA) VIA CAMPOBELLO, 36

SOGGETTO CERTIFICATORE

01360 ING. GHERARDI MASSIMO

Timbro e Firma⁽¹⁾

(1) Anche ai sensi dell'art. 481 del C.P., la firma da parte del Soggetto Certificatore è apposta per:
- conformità del presente attestato alle disposizioni di cui agli Allegati 6,7,8 e 9 della D.A.L. 156/2008
- asseverazione dei dati di propria competenza riportati nel presente attestato
- dichiarazione della esistenza delle condizioni di indipendenza e imparzialità di giudizio ai sensi del punto 7.4 della D.A.L. 156/2008

RILASCIATO IL 29/07/2009
VALIDO FINO AL 29/07/2019

Pagina 1 di 2

01360-21273-2009

ATTESTATO
NUMERO



DATI DELL'IMMOBILE

- » **Comune:** H199 RAVENNA (RA)
- » **Indirizzo:** VIA CARLO LEVI N.23
- » **Piano-Interno:** TERRA-01
- » **Foglio-Particella-Sub:** (105-1251-38)
- » **Proprietario:** RAETIA SGR SPA CON SEDE IN TRENTO, VIA MANTOVA, 53 C.F. E P.I. 02479130219
- » **Destinazione d'uso:** E2 - Edifici adibiti a uffici e assimilabili

DATI GENERALI

- » **Zona Climatica:** E
- » **Gradi Giorno:** 2227,00
- » **Volume lordo riscaldato:** 102,00 m³
- » **Superficie utile riscaldata:** 23,80 m²
- » **Superficie disperdente:** 105,00 m²
- » **Rapporto S/V:** 1,03

CLASSE ENERGETICA

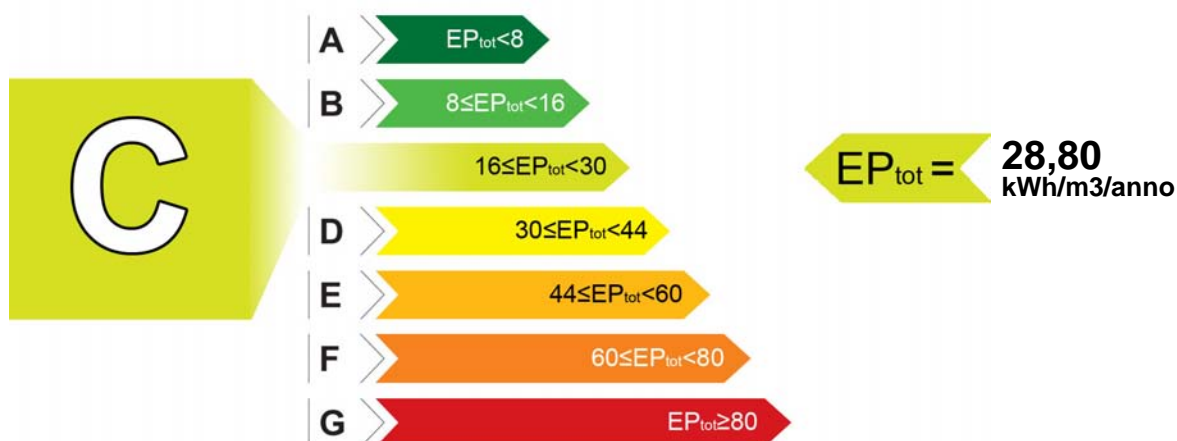

INDICI DI PRESTAZIONE ENERGETICA

INDICE	VALORE (kWh/m ³ /anno)	LIMITE (kWh/m ³ /anno)
TOTALE (EP _{inv} + EP _{est} + EP _{acs} + EP _{ill})	EP _{tot} 28,80	EP _{tot-lim} 22,60
CLIMATIZZAZIONE INVERNALE	EP _{inv} 26,70	EP _{inv-lim} 19,80
CLIMATIZZAZIONE ESTIVA _(non calcolata)	EP _{est} 0,00	EP _{est-lim} 0,00
PRODUZIONE ACQUA CALDA SANITARIA	EP _{acs} 2,10	EP _{acs-lim} 2,80
ILLUMINAZIONE _(non calcolata)	EP _{ill} 0,00	EP _{ill-lim} 0,00

EVENTUALI INTERVENTI MIGLIORATIVI DEL SISTEMA EDIFICIO/IMPIANTI

TIPO INTERVENTI	STIMA RITORNO INVESTIMENTO (ANNI)	ENERGIA PRIMARIA RISPARIATA (kWh/m ³ /anno)	EMISSIONI CO ₂ RISPARIATE (Kg/anno)
Nessuno	-	-	-

TECNICI PREPOSTI ALLA DETERMINAZIONE DELLA PRESTAZIONE ENERGETICA

- 01360 ING. MASSIMO GHERARDI

Firma⁽²⁾: _____

SOGGETTO CERTIFICATORE

01360 ING. GHERARDI MASSIMO

Timbro e Firma⁽¹⁾

(1) Anche ai sensi dell'art. 481 del C.P., la firma da parte del Soggetto Certificatore è apposta per:
- conformità del presente attestato alle disposizioni di cui agli Allegati 6,7,8 e 9 della D.A.L. 156/2008
- asseverazione dei dati di propria competenza riportati nel presente attestato

(2) Anche ai sensi dell'art. 481 del C.P., la firma da parte dei soggetti preposti alla determinazione della prestazione energetica è apposta per:
- asseverazione dei dati di propria competenza riportati nel presente attestato
- dichiarazione della esistenza delle condizioni di indipendenza e imparzialità di giudizio ai sensi del punto 7.4 della D.A.L. 156/2008

DATI DI BASE

- » **Metodologia di Calcolo Utilizzata:** Metodo di calcolo di progetto o di calcolo standardizzato ()
- » **Origine Dati:** VISIONE DELLA RELAZIONE TECNICA D.L. 192/05 D.L. 311/06 - SCHEDE TECNICHE MATERIALI UTILIZZATI FORNITI DALLA COMMITTENZA - SOPRALLUOGO - UNI TS 11300-1-2
- » **Software di calcolo utilizzato:** STIMA10TFM **Data Validazione Software:** 31/07/2008 **Rilasciato da:** CTI (AUTODICHIARAZIONE)

CARATTERISTICHE SPECIFICHE DEL SISTEMA EDIFICIO/IMPIANTI

- » **Tipologia Edilizia:** UFFICIO IN CONDOMINIO ALL'INTERNO DI UNA PALAZZINA DI MEDIE DIMENSIONI
- » **Impianti Alimentati da FER:**
 - **Tipo:** PANNELLO SOLARE
 - Descrizione:** IMPIANTO SOLARE A CIRCOLAZIONE NATURALE PER LA PRODUZIONE DI ACS **Energia Prodotta:** 117 kWh/anno
- » **Caratteristiche Involucro Edilizio:** PE ISOLATE. INFISSI VETRO CAMERA BASSO EMISSIVO. COPERTURA COIBENTATA
 - **Trasm. Media Pareti Opache:** 0,37 W/m²K
 - **Trasm. Media Copertura:** 0,32 W/m²K
 - **Trasm. Media Basamento:** 0,63 W/m²K
 - **Trasm. Media Infissi:** 2,33 W/m²K
- » **Sistema di controllo e regolazione (BACS):** REGOLAZIONE TRAMITE CRNOTERMOSTATO (TELECOMANDO DELL'UNITA' INTERNA)
- » **Caratteristiche del Sistema di Clim.Invernale:** POMPA DI CALORE AD INVERTER TIPO DAIKIN CON UN'UNITA' ESTERNA ED UNA INTERNA, TUBAZIONI PREISOLATE SOTTO TRACCIA (DICHIARATO DALLA COMMITTENZA) (Alimentato con (fonte/vett.energetico)): ELETTRICO
- » **Caratteristiche del Sistema di Clim.Estiva:** NON PERTINENTE (Alimentato con (fonte/vett.energetico)): NON PERTINENTE
- » **Caratteristiche Impianti ACS:** BOILER ELETTRICO DA LT.30 E DA UN IMPIANTO SOLARE A CIRCOLAZIONE NATURALE, TUBAZIONI PREISOLATE SOTTO TRACCIA (DICHIARATO DALLA COMMITTENZA) (Alimentato con (fonte/vett.energetico)): ELETTRICO
- » **Altri Dispositivi e Usi Energetici:** NON PERTINENTE
- » **Caratteristiche Impianto Illuminazione:** NON PERTINENTE

FABBISOGNI SPECIFICI DI ENERGIA

- » **Fabbisogno Energia Termica Utile dell'Involucro Edilizio (reg. Invernale):** 2216,16 kWh/anno
- » **Fabbisogno Energia Termica Utile dell'Involucro Edilizio (reg. Estivo):** 0,00 kWh/anno
- » **Classe di Prestazione Involucro Edilizio (Regime Estivo):** Non classificato
- » **Contributo Energetico Specifico da Fonti Rinnovabili:** 117,00 kWh/anno
- » **Fabbisogno Energia Termica Utile per la Produzione di Acs:** 103,00 kWh/anno
- » **Fabbisogno Energia Elettrica per l'Illuminazione:** 0,00 kWh/anno

DESCRIZIONE DEL PROGETTO E CARATTERISTICHE

- » **Tipo Intervento:** Interventi di nuova costruzione
- » **Titolo Abilitativo:** Permesso di costruire n.502/2007 del 28/09/2007
- » **Progetto architettonico:** ING. MARIO MARTELLI
- » **Progetto impianti elettrici:** ING. ROMOLO CARONI
- » **Progetto impianti meccanici:** ING. ROBERTO BRESCIA
- » **Direttore dei lavori:** ING. MARIO MARTELLI
- » **Costruttore:** DIMA COSTRUZIONI SPA CON SEDE IN POMEZIA (ROMA) VIA CAMPOBELLO, 36

SOGGETTO CERTIFICATORE

01360 ING. GHERARDI MASSIMO

Timbro e Firma⁽¹⁾

(1) Anche ai sensi dell'art. 481 del C.P., la firma da parte del Soggetto Certificatore è apposta per:
- conformità del presente attestato alle disposizioni di cui agli Allegati 6,7,8 e 9 della D.A.L. 156/2008
- asseverazione dei dati di propria competenza riportati nel presente attestato
- dichiarazione della esistenza delle condizioni di indipendenza e imparzialità di giudizio ai sensi del punto 7.4 della D.A.L. 156/2008

RILASCIATO IL 25/07/2009
VALIDO FINO AL 25/07/2019

Pagina 1 di 2

01360-19599-2009

ATTESTATO
NUMERO



DATI DELL'IMMOBILE

- » **Comune:** H199 RAVENNA (RA)
- » **Indirizzo:** VIA CARLO LEVI N.23
- » **Piano-Interno:** Terzo-13
- » **Foglio-Particella-Sub:** (105-1251-47)
- » **Proprietario:** RAETIA SGR SPA CON SEDE IN TRENTO, VIA MANTOVA, 53 C.F. E P.I. 02479130219
- » **Destinazione d'uso:** E1 - Abitazioni civili e rurali a residenza a carattere continuativo

DATI GENERALI

- » **Zona Climatica:** E
- » **Gradi Giorno:** 2227,00
- » **Volume lordo riscaldato:** 347,29 m³
- » **Superficie utile riscaldata:** 92,81 m²
- » **Superficie disperdente:** 171,01 m²
- » **Rapporto S/V:** 0,49

CLASSE ENERGETICA

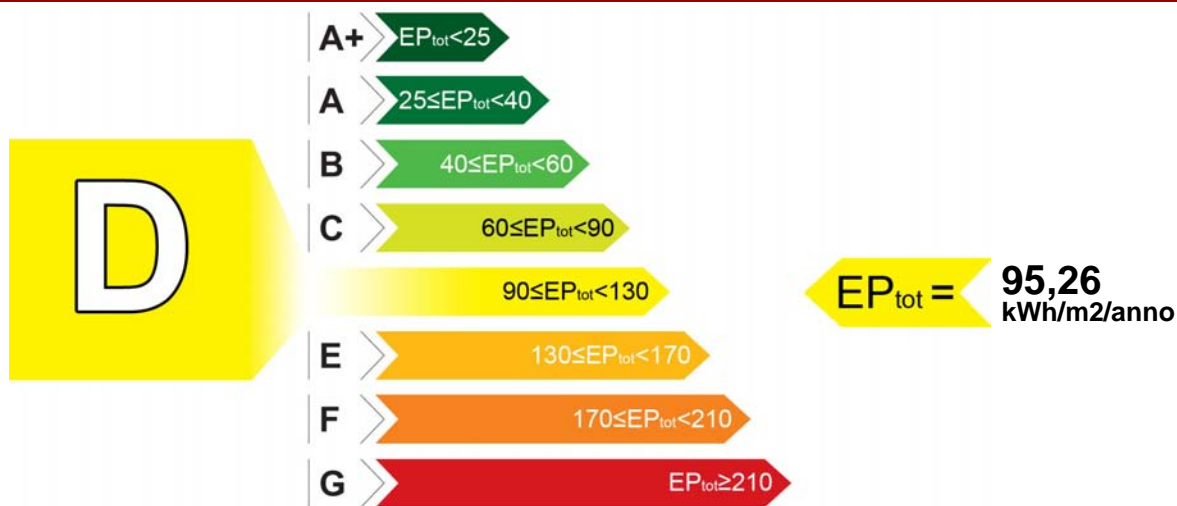

INDICI DI PRESTAZIONE ENERGETICA

INDICE	VALORE (kWh/m ² /anno)	LIMITE (kWh/m ² /anno)
TOTALE (EP _{inv} + EP _{est} + EP _{acs} + EP _{ill})	EP _{tot} 95,26	EP _{tot-lim} 59,25
CLIMATIZZAZIONE INVERNALE	EP _{inv} 86,18	EP _{inv-lim} 50,02
CLIMATIZZAZIONE ESTIVA (non calcolata)	EP _{est} 0,00	EP _{est-lim} 0,00
PRODUZIONE ACQUA CALDA SANITARIA	EP _{acs} 9,08	EP _{acs-lim} 9,23
ILLUMINAZIONE (non calcolata)	EP _{ill} 0,00	EP _{ill-lim} 0,00

EVENTUALI INTERVENTI MIGLIORATIVI DEL SISTEMA EDIFICIO/IMPIANTI

TIPO INTERVENTI	STIMA RITORNO INVESTIMENTO (ANNI)	ENERGIA PRIMARIA RISPARIATA (kWh/m ² /anno)	EMISSIONI CO ₂ RISPARIATE (Kg/anno)
Inserimento sonda esterna per regolazione climatica T di mandata	5	0,87	16,18

TECNICI PREPOSTI ALLA DETERMINAZIONE DELLA PRESTAZIONE ENERGETICA

• 01360 ING. MASSIMO GHERARDI

Firma⁽²⁾: _____

SOGGETTO CERTIFICATORE

01360 ING. GHERARDI MASSIMO

Timbro e Firma⁽¹⁾

(1) Anche ai sensi dell'art. 481 del C.P., la firma da parte del Soggetto Certificatore è apposta per:
- conformità del presente attestato alle disposizioni di cui agli Allegati 6,7,8 e 9 della D.A.L. 156/2008
- asseverazione dei dati di propria competenza riportati nel presente attestato

(2) Anche ai sensi dell'art. 481 del C.P., la firma da parte dei soggetti preposti alla determinazione della prestazione energetica è apposta per:
- asseverazione dei dati di propria competenza riportati nel presente attestato
- dichiarazione della esistenza delle condizioni di indipendenza e imparzialità di giudizio ai sensi del punto 7.4 della D.A.L. 156/2008

DATI DI BASE

- » **Metodologia di Calcolo Utilizzata:** Metodo di calcolo di progetto o di calcolo standardizzato ()
- » **Origine Dati:** Visione della relazione tecnica D.L. 192/05 e D.L. 311/06 - Schede tecniche materiali utilizzati forniti dalla committenza - Sopralluogo - UNI TS 11300 -1-2
- » **Software di calcolo utilizzato:** TERMUS NR di ACCA SOFTWARE S.p.a. **Data Validazione Software:** 06/07/2009 **Rilasciato da:** Comitato Termotecnico Italiano Energia e Ambiente

CARATTERISTICHE SPECIFICHE DEL SISTEMA EDIFICIO/IMPIANTI

- » **Tipologia Edilizia:** Appartamento in condominio all'interno di una palazzina di medie dimensioni
- » **Impianti Alimentati da FER:**
 - **Tipo:** Pannello solare
 - Descrizione:** Impianto solare a circolazione naturale per la produzione di ACS **Energia Prodotta:** 937,64 kWh/anno
- » **Caratteristiche Involucro Edilizio:** PE isolate. Infissi vetro camera basso emissiva. Copertura coibentata
 - **Trasm. Media Pareti Opache:** 0,36 W/m²K
 - **Trasm. Media Copertura:** 0,34 W/m²K
 - **Trasm. Media Basamento:** 0,65 W/m²K
 - **Trasm. Media Infissi:** 1,80 W/m²K
- » **Sistema di controllo e regolazione (BACS):** N° 1 cronotermostato e valvole termostatiche sui corpi scaldanti
- » **Caratteristiche del Sistema di Clim.Invernale:** Impianto a distribuzione orizzontale di tipo modul con tubazioni coibentate di andata e ritorno per ciascun radiatore. Caldaia di tipo C a condensazione. (Alimentato con (fonte/vett.energetico)): Gas metano di rete)
- » **Caratteristiche del Sistema di Clim.Estiva:** Non pertinente (Alimentato con (fonte/vett.energetico)): Non pertinente)
- » **Caratteristiche Impianti ACS:** ACS fornita dal generatore di calore combinato e da un impianto a pannelli solari a circolazione naturale. (Alimentato con (fonte/vett.energetico)): Gas metano di rete)
- » **Altri Dispositivi e Usi Energetici:** Non presenti

FABBISOGNI SPECIFICI DI ENERGIA

- » **Fabbisogno Energia Termica Utile dell'Involucro Edilizio (reg. Invernale):** 7249,13 kWh/anno
- » **Fabbisogno Energia Termica Utile dell'Involucro Edilizio (reg. Estivo):** kWh/anno
- » **Classe di Prestazione Involucro Edilizio (Regime Estivo):** Non classificato
- » **Contributo Energetico Specifico da Fonti Rinnovabili:** 1313,34 kWh/anno
- » **Fabbisogno Energia Termica Utile per la Produzione di Acs:** 1539,14 kWh/anno
- » **Fabbisogno Energia Elettrica per l'Illuminazione:** kWh/anno

DESCRIZIONE DEL PROGETTO E CARATTERISTICHE

- » **Tipo Intervento:** Interventi di nuova costruzione
- » **Titolo Abilitativo:** Permesso di costruire n.502/2007 del 28/09/2007
- » **Progetto architettonico:** ING. MARIO MARTELLI
- » **Progetto impianti elettrici:** ING. ROMOLO CARONI
- » **Progetto impianti meccanici:** ING. ROBERTO BRESCIA
- » **Direttore dei lavori:** ING. MARIO MARTELLI
- » **Costruttore:** DIMA COSTRUZIONI SPA CON SEDE IN POMEZIA (ROMA) VIA CAMPOBELLO, 36

SOGGETTO CERTIFICATORE

01360 ING. GHERARDI MASSIMO

Timbro e Firma⁽¹⁾

(1) Anche ai sensi dell'art. 481 del C.P., la firma da parte del Soggetto Certificatore è apposta per:
- conformità del presente attestato alle disposizioni di cui agli Allegati 6,7,8 e 9 della D.A.L. 156/2008
- asseverazione dei dati di propria competenza riportati nel presente attestato
- dichiarazione della esistenza delle condizioni di indipendenza e imparzialità di giudizio ai sensi del punto 7.4 della D.A.L. 156/2008

RILASCIATO IL 29/07/2009

VALIDO FINO AL 29/07/2019

Pagina 1 di 2

DATI DELL'IMMOBILE

- » **Comune:** H199 RAVENNA (RA)
- » **Indirizzo:** VIA CARLO LEVI N.25
- » **Piano-Interno:** TERRA-04
- » **Foglio-Particella-Sub:** (105-1251-51)
- » **Proprietario:** RAETIA SGR SPA CON SEDE IN TRENTO, VIA MANTOVA, 53 C.F. E P.I. 02479130219
- » **Destinazione d'uso:** E2 - Edifici adibiti a uffici e assimilabili

DATI GENERALI

- » **Zona Climatica:** E
- » **Gradi Giorno:** 2227,00
- » **Volume lordo riscaldato:** 88,00 m³
- » **Superficie utile riscaldata:** 19,80 m²
- » **Superficie disperdente:** 85,00 m²
- » **Rapporto S/V:** 0,97

CLASSE ENERGETICA

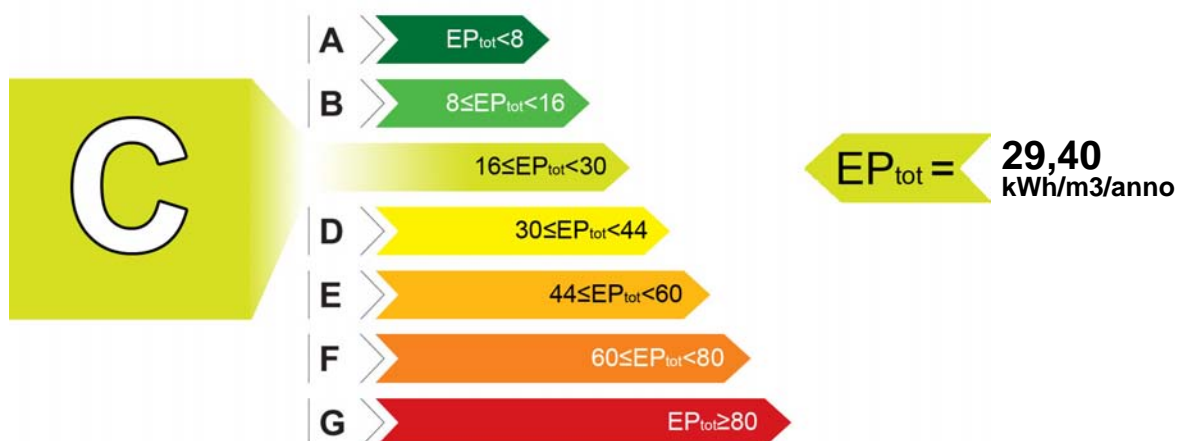

INDICI DI PRESTAZIONE ENERGETICA

INDICE	VALORE (kWh/m ³ /anno)	LIMITE (kWh/m ³ /anno)
TOTALE (EP _{inv} + EP _{est} + EP _{acs} + EP _{ill})	EP _{tot} 29,40	EP _{tot-lim} 23,10
CLIMATIZZAZIONE INVERNALE	EP _{inv} 27,10	EP _{inv-lim} 19,80
CLIMATIZZAZIONE ESTIVA _(non calcolata)	EP _{est} 0,00	EP _{est-lim} 0,00
PRODUZIONE ACQUA CALDA SANITARIA	EP _{acs} 2,30	EP _{acs-lim} 3,30
ILLUMINAZIONE _(non calcolata)	EP _{ill} 0,00	EP _{ill-lim} 0,00

EVENTUALI INTERVENTI MIGLIORATIVI DEL SISTEMA EDIFICIO/IMPIANTI

TIPO INTERVENTI	STIMA RITORNO INVESTIMENTO (ANNI)	ENERGIA PRIMARIA RISPARMIATA (kWh/m ³ /anno)	EMISSIONI CO ₂ RISPARMIATE (Kg/anno)
Nessuno	-	-	-

TECNICI PREPOSTI ALLA DETERMINAZIONE DELLA PRESTAZIONE ENERGETICA

- 01360 ING. MASSIMO GHERARDI

Firma⁽²⁾: _____

SOGGETTO CERTIFICATORE

01360 ING. GHERARDI MASSIMO

Timbro e Firma⁽¹⁾

(1) Anche ai sensi dell'art. 481 del C.P., la firma da parte del Soggetto Certificatore è apposta per:
- conformità del presente attestato alle disposizioni di cui agli Allegati 6,7,8 e 9 della D.A.L. 156/2008
- asseverazione dei dati di propria competenza riportati nel presente attestato

(2) Anche ai sensi dell'art. 481 del C.P., la firma da parte dei soggetti preposti alla determinazione della prestazione energetica è apposta per:
- asseverazione dei dati di propria competenza riportati nel presente attestato
- dichiarazione della esistenza delle condizioni di indipendenza e imparzialità di giudizio ai sensi del punto 7.4 della D.A.L. 156/2008

01360-21292-2009

ATTESTATO
NUMERO



DATI DI BASE

- » **Metodologia di Calcolo Utilizzata:** Metodo di calcolo di progetto o di calcolo standardizzato ()
- » **Origine Dati:** VISIONE DELLA RELAZIONE TECNICA D.L. 192/05 D.L. 311/06 - SCHEDE TECNICHE MATERIALI UTILIZZATI FORNITI DALLA COMMITTENZA - SOPRALLUOGO - UNI TS 11300-1-2
- » **Software di calcolo utilizzato:** STIMA10TFM **Data Validazione Software:** 31/07/2008 **Rilasciato da:** CTI (AUTODICHIARAZIONE)

CARATTERISTICHE SPECIFICHE DEL SISTEMA EDIFICIO/IMPIANTI

- » **Tipologia Edilizia:** UFFICIO IN CONDOMINIO ALL'INTERNO DI UNA PALAZZINA DI MEDIE DIMENSIONI
- » **Impianti Alimentati da FER:**
 - **Tipo:** PANNELLO SOLARE
 - Descrizione:** IMPIANTO SOLARE A CIRCOLAZIONE NATURALE PER LA PRODUZIONE DI ACS **Energia Prodotta:** 114 kWh/anno
- » **Caratteristiche Involucro Edilizio:** PE ISOLATE. INFISSI VETRO CAMERA BASSO EMISSIVO. COPERTURA COIBENTATA
 - **Trasm. Media Pareti Opache:** 0,37 W/m²K
 - **Trasm. Media Copertura:** 0,32 W/m²K
 - **Trasm. Media Basamento:** 0,63 W/m²K
 - **Trasm. Media Infissi:** 2,33 W/m²K
- » **Sistema di controllo e regolazione (BACS):** REGOLAZIONE TRAMITE CRNOTERMOSTATO (TELECOMANDO DELL'UNITA' INTERNA)
- » **Caratteristiche del Sistema di Clim.Invernale:** POMPA DI CALORE AD INVERTER TIPO DAIKIN CON UN'UNITA' ESTERNA ED UNA INTERNA, TUBAZIONI PREISOLATE SOTTO TRACCIA (DICHIARATO DALLA COMMITTENZA) (Alimentato con (fonte/vett.energetico)): ELETTRICO
- » **Caratteristiche del Sistema di Clim.Estiva:** NON PERTINENTE (Alimentato con (fonte/vett.energetico)): NON PERTINENTE
- » **Caratteristiche Impianti ACS:** BOILER ELETTRICO DA LT.30 E DA UN IMPIANTO SOLARE A CIRCOLAZIONE NATURALE, TUBAZIONI PREISOLATE SOTTO TRACCIA (DICHIARATO DALLA COMMITTENZA) (Alimentato con (fonte/vett.energetico)): ELETTRICO
- » **Altri Dispositivi e Usi Energetici:** NON PERTINENTE
- » **Caratteristiche Impianto Illuminazione:** NON PERTINENTE

FABBISOGNI SPECIFICI DI ENERGIA

- » **Fabbisogno Energia Termica Utile dell'Involucro Edilizio (reg. Invernale):** 1852,20 kWh/anno
- » **Fabbisogno Energia Termica Utile dell'Involucro Edilizio (reg. Estivo):** 0,00 kWh/anno
- » **Classe di Prestazione Involucro Edilizio (Regime Estivo):** Non classificato
- » **Contributo Energetico Specifico da Fonti Rinnovabili:** 114,00 kWh/anno
- » **Fabbisogno Energia Termica Utile per la Produzione di Acs:** 114,00 kWh/anno
- » **Fabbisogno Energia Elettrica per l'Illuminazione:** 0,00 kWh/anno

DESCRIZIONE DEL PROGETTO E CARATTERISTICHE

- » **Tipo Intervento:** Interventi di nuova costruzione
- » **Titolo Abilitativo:** Permesso di costruire n.502/2007 del 28/09/2007
- » **Progetto architettonico:** ING. MARIO MARTELLI
- » **Progetto impianti elettrici:** ING. ROMOLO CARONI
- » **Progetto impianti meccanici:** ING. ROBERTO BRESCIA
- » **Direttore dei lavori:** ING. MARIO MARTELLI
- » **Costruttore:** DIMA COSTRUZIONI SPA CON SEDE IN POMEZIA (ROMA) VIA CAMPOBELLO, 36

SOGGETTO CERTIFICATORE

01360 ING. GHERARDI MASSIMO

Timbro e Firma⁽¹⁾

(1) Anche ai sensi dell'art. 481 del C.P., la firma da parte del Soggetto Certificatore è apposta per:
- conformità del presente attestato alle disposizioni di cui agli Allegati 6,7,8 e 9 della D.A.L. 156/2008
- asseverazione dei dati di propria competenza riportati nel presente attestato
- dichiarazione della esistenza delle condizioni di indipendenza e imparzialità di giudizio ai sensi del punto 7.4 della D.A.L. 156/2008

RILASCIATO IL 29/07/2009
VALIDO FINO AL 29/07/2019

Pagina 1 di 2

DATI DELL'IMMOBILE

- » **Comune:** H199 RAVENNA (RA)
- » **Indirizzo:** VIA CARLO LEVI N.25
- » **Piano-Interno:** TERRA-03
- » **Foglio-Particella-Sub:** (105-1251-52)
- » **Proprietario:** RAETIA SGR SPA CON SEDE IN TRENTO, VIA MANTOVA, 53 C.F. E P.I. 02479130219
- » **Destinazione d'uso:** E2 - Edifici adibiti a uffici e assimilabili

DATI GENERALI

- » **Zona Climatica:** E
- » **Gradi Giorno:** 2227,00
- » **Volume lordo riscaldato:** 88,00 m³
- » **Superficie utile riscaldata:** 19,80 m²
- » **Superficie disperdente:** 85,00 m²
- » **Rapporto S/V:** 0,97

CLASSE ENERGETICA

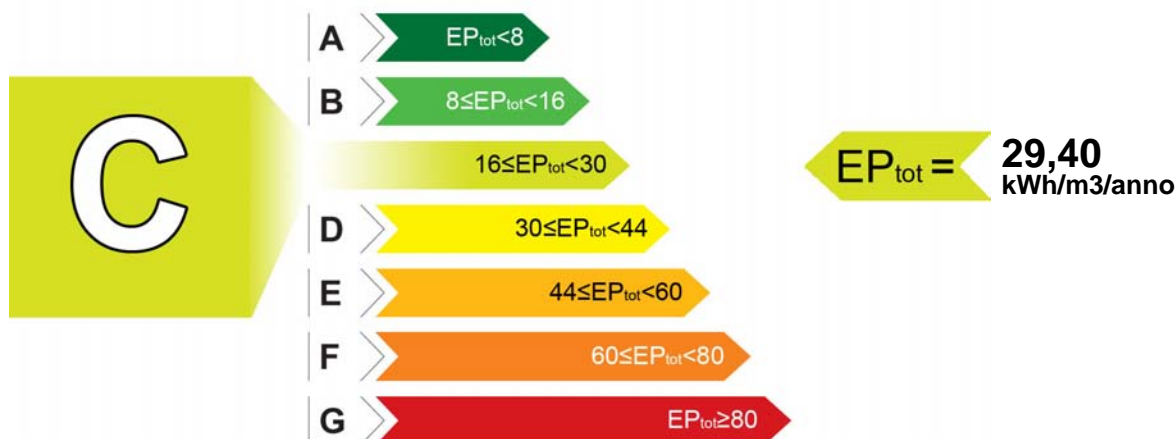

INDICI DI PRESTAZIONE ENERGETICA

INDICE	VALORE (kWh/m ³ /anno)	LIMITE (kWh/m ³ /anno)
TOTALE (EP _{inv} + EP _{est} + EP _{acs} + EP _{ill})	EP _{tot} 29,40	EP _{tot-lim} 23,10
CLIMATIZZAZIONE INVERNALE	EP _{inv} 27,10	EP _{inv-lim} 19,80
CLIMATIZZAZIONE ESTIVA _(non calcolata)	EP _{est} 0,00	EP _{est-lim} 0,00
PRODUZIONE ACQUA CALDA SANITARIA	EP _{acs} 2,30	EP _{acs-lim} 3,30
ILLUMINAZIONE _(non calcolata)	EP _{ill} 0,00	EP _{ill-lim} 0,00

EVENTUALI INTERVENTI MIGLIORATIVI DEL SISTEMA EDIFICIO/IMPIANTI

TIPO INTERVENTI	STIMA RITORNO INVESTIMENTO (ANNI)	ENERGIA PRIMARIA RISPARIATA (kWh/m ³ /anno)	EMISSIONI CO ₂ RISPARIATE (Kg/anno)
Nessuno	-	-	-

TECNICI PREPOSTI ALLA DETERMINAZIONE DELLA PRESTAZIONE ENERGETICA

- 01360 ING. MASSIMO GHERARDI

Firma⁽²⁾: _____

SOGGETTO CERTIFICATORE

01360 ING. GHERARDI MASSIMO

Timbro e Firma⁽¹⁾

(1) Anche ai sensi dell'art. 481 del C.P., la firma da parte del Soggetto Certificatore è apposta per:
- conformità del presente attestato alle disposizioni di cui agli Allegati 6,7,8 e 9 della D.A.L. 156/2008
- asseverazione dei dati di propria competenza riportati nel presente attestato

(2) Anche ai sensi dell'art. 481 del C.P., la firma da parte dei soggetti preposti alla determinazione della prestazione energetica è apposta per:
- asseverazione dei dati di propria competenza riportati nel presente attestato
- dichiarazione della esistenza delle condizioni di indipendenza e imparzialità di giudizio ai sensi del punto 7.4 della D.A.L. 156/2008

01360-21290-2009

ATTESTATO
NUMERO



DATI DI BASE

- » **Metodologia di Calcolo Utilizzata:** Metodo di calcolo di progetto o di calcolo standardizzato ()
- » **Origine Dati:** VISIONE DELLA RELAZIONE TECNICA D.L. 192/05 D.L. 311/06 - SCHEDE TECNICHE MATERIALI UTILIZZATI FORNITI DALLA COMMITTENZA - SOPRALLUOGO - UNI TS 11300-1-2
- » **Software di calcolo utilizzato:** STIMA10TFM **Data Validazione Software:** 31/07/2008 **Rilasciato da:** CTI (AUTODICHIARAZIONE)

CARATTERISTICHE SPECIFICHE DEL SISTEMA EDIFICIO/IMPIANTI

- » **Tipologia Edilizia:** UFFICIO IN CONDOMINIO ALL'INTERNO DI UNA PALAZZINA DI MEDIE DIMENSIONI
- » **Impianti Alimentati da FER:**
 - **Tipo:** PANNELLO SOLARE
 - Descrizione:** IMPIANTO SOLARE A CIRCOLAZIONE NATURALE PER LA PRODUZIONE DI ACS **Energia Prodotta:** 114 kWh/anno
- » **Caratteristiche Involucro Edilizio:** PE ISOLATE. INFISSI VETRO CAMERA BASSO EMISSIVO. COPERTURA COIBENTATA
 - **Trasm. Media Pareti Opache:** 0,37 W/m²K
 - **Trasm. Media Copertura:** 0,32 W/m²K
 - **Trasm. Media Basamento:** 0,63 W/m²K
 - **Trasm. Media Infissi:** 2,33 W/m²K
- » **Sistema di controllo e regolazione (BACS):** REGOLAZIONE TRAMITE CRNOTERMOSTATO (TELECOMANDO DELL'UNITA' INTERNA)
- » **Caratteristiche del Sistema di Clim.Invernale:** POMPA DI CALORE AD INVERTER TIPO DAIKIN CON UN'UNITA' ESTERNA ED UNA INTERNA, TUBAZIONI PREISOLATE SOTTO TRACCIA (DICHIARATO DALLA COMMITTENZA) (Alimentato con (fonte/vett.energetico)): ELETTRICO
- » **Caratteristiche del Sistema di Clim.Estiva:** NON PERTINENTE (Alimentato con (fonte/vett.energetico)): NON PERTINENTE
- » **Caratteristiche Impianti ACS:** BOILER ELETTRICO DA LT.30 E DA UN IMPIANTO SOLARE A CIRCOLAZIONE NATURALE, TUBAZIONI PREISOLATE SOTTO TRACCIA (DICHIARATO DALLA COMMITTENZA) (Alimentato con (fonte/vett.energetico)): ELETTRICO
- » **Altri Dispositivi e Usi Energetici:** NON PERTINENTE
- » **Caratteristiche Impianto Illuminazione:** NON PERTINENTE

FABBISOGNI SPECIFICI DI ENERGIA

- » **Fabbisogno Energia Termica Utile dell'Involucro Edilizio (reg. Invernale):** 1852,20 kWh/anno
- » **Fabbisogno Energia Termica Utile dell'Involucro Edilizio (reg. Estivo):** 0,00 kWh/anno
- » **Classe di Prestazione Involucro Edilizio (Regime Estivo):** Non classificato
- » **Contributo Energetico Specifico da Fonti Rinnovabili:** 114,00 kWh/anno
- » **Fabbisogno Energia Termica Utile per la Produzione di Acs:** 114,00 kWh/anno
- » **Fabbisogno Energia Elettrica per l'Illuminazione:** 0,00 kWh/anno

DESCRIZIONE DEL PROGETTO E CARATTERISTICHE

- » **Tipo Intervento:** Interventi di nuova costruzione
- » **Titolo Abilitativo:** Permesso di costruire n.502/2007 del 28/09/2007
- » **Progetto architettonico:** ING. MARIO MARTELLI
- » **Progetto impianti elettrici:** ING. ROMOLO CARONI
- » **Progetto impianti meccanici:** ING. ROBERTO BRESCIA
- » **Direttore dei lavori:** ING. MARIO MARTELLI
- » **Costruttore:** DIMA COSTRUZIONI SPA CON SEDE IN POMEZIA (ROMA) VIA CAMPOBELLO, 36

SOGGETTO CERTIFICATORE

01360 ING. GHERARDI MASSIMO

Timbro e Firma⁽¹⁾

(1) Anche ai sensi dell'art. 481 del C.P., la firma da parte del Soggetto Certificatore è apposta per:
- conformità del presente attestato alle disposizioni di cui agli Allegati 6,7,8 e 9 della D.A.L. 156/2008
- asseverazione dei dati di propria competenza riportati nel presente attestato
- dichiarazione della esistenza delle condizioni di indipendenza e imparzialità di giudizio ai sensi del punto 7.4 della D.A.L. 156/2008

RILASCIATO IL 28/07/2009
VALIDO FINO AL 28/07/2019

Pagina 1 di 2

DATI DELL'IMMOBILE

- » **Comune:** H199 RAVENNA (RA)
- » **Indirizzo:** VIA CARLO LEVI N.25
- » **Piano-Interno:** TERRA-01
- » **Foglio-Particella-Sub:** (105-1251-53)
- » **Proprietario:** RAETIA SGR SPA CON SEDE IN TRENTO, VIA MANTOVA, 53 C.F. E P.I. 02479130219
- » **Destinazione d'uso:** E2 - Edifici adibiti a uffici e assimilabili

DATI GENERALI

- » **Zona Climatica:** E
- » **Gradi Giorno:** 2227,00
- » **Volume lordo riscaldato:** 102,00 m³
- » **Superficie utile riscaldata:** 23,80 m²
- » **Superficie disperdente:** 105,00 m²
- » **Rapporto S/V:** 1,03

CLASSE ENERGETICA

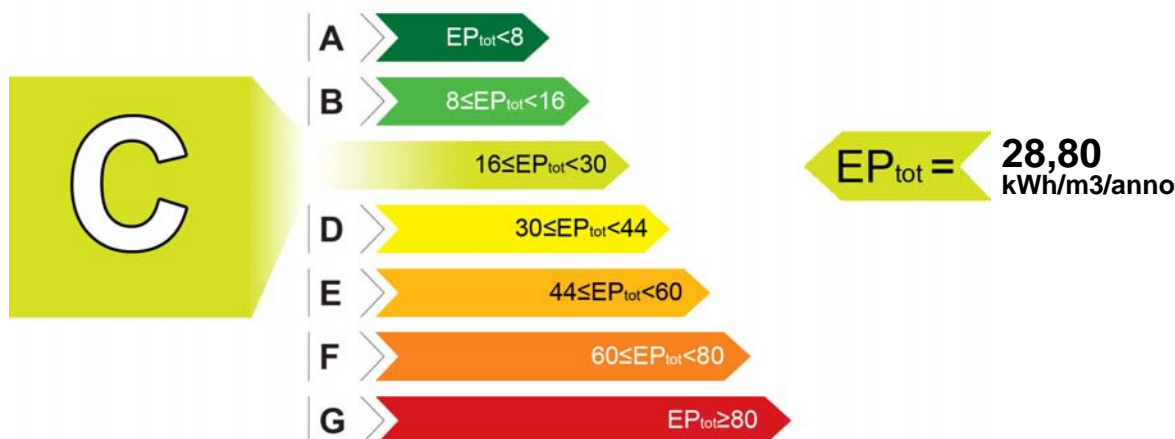

INDICI DI PRESTAZIONE ENERGETICA

INDICE	VALORE (kWh/m ³ /anno)	LIMITE (kWh/m ³ /anno)
TOTALE (EP _{inv} + EP _{est} + EP _{acs} + EP _{ill})	EP _{tot} 28,80	EP _{tot-lim} 22,60
CLIMATIZZAZIONE INVERNALE	EP _{inv} 26,70	EP _{inv-lim} 19,80
CLIMATIZZAZIONE ESTIVA _(non calcolata)	EP _{est} 0,00	EP _{est-lim} 0,00
PRODUZIONE ACQUA CALDA SANITARIA	EP _{acs} 2,10	EP _{acs-lim} 2,80
ILLUMINAZIONE _(non calcolata)	EP _{ill} 0,00	EP _{ill-lim} 0,00

EVENTUALI INTERVENTI MIGLIORATIVI DEL SISTEMA EDIFICIO/IMPIANTI

TIPO INTERVENTI	STIMA RITORNO INVESTIMENTO (ANNI)	ENERGIA PRIMARIA RISPARIATA (kWh/m ³ /anno)	EMISSIONI CO ₂ RISPARIATE (Kg/anno)
Nessuno	-	-	-

TECNICI PREPOSTI ALLA DETERMINAZIONE DELLA PRESTAZIONE ENERGETICA

- 01360 ING. MASSIMO GHERARDI

Firma⁽²⁾: _____

SOGGETTO CERTIFICATORE

01360 ING. GHERARDI MASSIMO

Timbro e Firma⁽¹⁾

(1) Anche ai sensi dell'art. 481 del C.P., la firma da parte del Soggetto Certificatore è apposta per:
- conformità del presente attestato alle disposizioni di cui agli Allegati 6,7,8 e 9 della D.A.L. 156/2008
- asseverazione dei dati di propria competenza riportati nel presente attestato

(2) Anche ai sensi dell'art. 481 del C.P., la firma da parte dei soggetti preposti alla determinazione della prestazione energetica è apposta per:
- asseverazione dei dati di propria competenza riportati nel presente attestato
- dichiarazione della esistenza delle condizioni di indipendenza e imparzialità di giudizio ai sensi del punto 7.4 della D.A.L. 156/2008

01360-21284-2009

ATTESTATO
NUMERO



DATI DI BASE

- » **Metodologia di Calcolo Utilizzata:** Metodo di calcolo di progetto o di calcolo standardizzato ()
- » **Origine Dati:** VISIONE DELLA RELAZIONE TECNICA D.L. 192/05 D.L. 311/06 - SCHEDE TECNICHE MATERIALI UTILIZZATI FORNITI DALLA COMMITTENZA - SOPRALLUOGO - UNI TS 11300-1-2
- » **Software di calcolo utilizzato:** STIMA10TFM **Data Validazione Software:** 31/07/2008 **Rilasciato da:** CTI (AUTODICHIARAZIONE)

CARATTERISTICHE SPECIFICHE DEL SISTEMA EDIFICIO/IMPIANTI

- » **Tipologia Edilizia:** UFFICIO IN CONDOMINIO ALL'INTERNO DI UNA PALAZZINA DI MEDIE DIMENSIONI
- » **Impianti Alimentati da FER:**
 - **Tipo:** PANNELLO SOLARE
 - Descrizione:** IMPIANTO SOLARE A CIRCOLAZIONE NATURALE PER LA PRODUZIONE DI ACS **Energia Prodotta:** 117 kWh/anno
- » **Caratteristiche Involucro Edilizio:** PE ISOLATE. INFISSI VETRO CAMERA BASSO EMISSIVO. COPERTURA COIBENTATA
 - **Trasm. Media Pareti Opache:** 0,37 W/m²K
 - **Trasm. Media Copertura:** 0,32 W/m²K
 - **Trasm. Media Basamento:** 0,63 W/m²K
 - **Trasm. Media Infissi:** 2,33 W/m²K
- » **Sistema di controllo e regolazione (BACS):** REGOLAZIONE TRAMITE CRNOTERMOSTATO (TELECOMANDO DELL'UNITA' INTERNA)
- » **Caratteristiche del Sistema di Clim.Invernale:** POMPA DI CALORE AD INVERTER TIPO DAIKIN CON UN'UNITA' ESTERNA ED UNA INTERNA, TUBAZIONI PREISOLATE SOTTO TRACCIA (DICHIARATO DALLA COMMITTENZA) (Alimentato con (fonte/vett.energetico)): ELETTRICO
- » **Caratteristiche del Sistema di Clim.Estiva:** NON PERTINENTE (Alimentato con (fonte/vett.energetico)): NON PERTINENTE
- » **Caratteristiche Impianti ACS:** BOILER ELETTRICO DA LT.30 E DA UN IMPIANTO SOLARE A CIRCOLAZIONE NATURALE, TUBAZIONI PREISOLATE SOTTO TRACCIA (DICHIARATO DALLA COMMITTENZA) (Alimentato con (fonte/vett.energetico)): ELETTRICO
- » **Altri Dispositivi e Usi Energetici:** NON PERTINENTE
- » **Caratteristiche Impianto Illuminazione:** NON PERTINENTE

FABBISOGNI SPECIFICI DI ENERGIA

- » **Fabbisogno Energia Termica Utile dell'Involucro Edilizio (reg. Invernale):** 2216,16 kWh/anno
- » **Fabbisogno Energia Termica Utile dell'Involucro Edilizio (reg. Estivo):** 0,00 kWh/anno
- » **Classe di Prestazione Involucro Edilizio (Regime Estivo):** Non classificato
- » **Contributo Energetico Specifico da Fonti Rinnovabili:** 117,00 kWh/anno
- » **Fabbisogno Energia Termica Utile per la Produzione di Acs:** 103,00 kWh/anno
- » **Fabbisogno Energia Elettrica per l'Illuminazione:** 0,00 kWh/anno

DESCRIZIONE DEL PROGETTO E CARATTERISTICHE

- » **Tipo Intervento:** Interventi di nuova costruzione
- » **Titolo Abilitativo:** Permesso di costruire n.502/2007 del 28/09/2007
- » **Progetto architettonico:** ING. MARIO MARTELLI
- » **Progetto impianti elettrici:** ING. ROMOLO CARONI
- » **Progetto impianti meccanici:** ING. ROBERTO BRESCIA
- » **Direttore dei lavori:** ING. MARIO MARTELLI
- » **Costruttore:** DIMA COSTRUZIONI SPA CON SEDE IN POMEZIA (ROMA) VIA CAMPOBELLO, 36

SOGGETTO CERTIFICATORE

01360 ING. GHERARDI MASSIMO

Timbro e Firma⁽¹⁾

(1) Anche ai sensi dell'art. 481 del C.P., la firma da parte del Soggetto Certificatore è apposta per:
- conformità del presente attestato alle disposizioni di cui agli Allegati 6,7,8 e 9 della D.A.L. 156/2008
- asseverazione dei dati di propria competenza riportati nel presente attestato
- dichiarazione della esistenza delle condizioni di indipendenza e imparzialità di giudizio ai sensi del punto 7.4 della D.A.L. 156/2008

RILASCIATO IL 29/07/2009
VALIDO FINO AL 29/07/2019

Pagina 1 di 2

01360-21287-2009

ATTESTATO
NUMERO



DATI DELL'IMMOBILE

- » **Comune:** H199 RAVENNA (RA)
- » **Indirizzo:** VIA CARLO LEVI N.25
- » **Piano-Interno:** TERRA-02
- » **Foglio-Particella-Sub:** (105-1251-54)
- » **Proprietario:** RAETIA SGR SPA CON SEDE IN TRENTO, VIA MANTOVA, 53 C.F. E P.I. 02479130219
- » **Destinazione d'uso:** E2 - Edifici adibiti a uffici e assimilabili

DATI GENERALI

- » **Zona Climatica:** E
- » **Gradi Giorno:** 2227,00
- » **Volume lordo riscaldato:** 102,00 m³
- » **Superficie utile riscaldata:** 23,80 m²
- » **Superficie disperdente:** 105,00 m²
- » **Rapporto S/V:** 1,03

CLASSE ENERGETICA

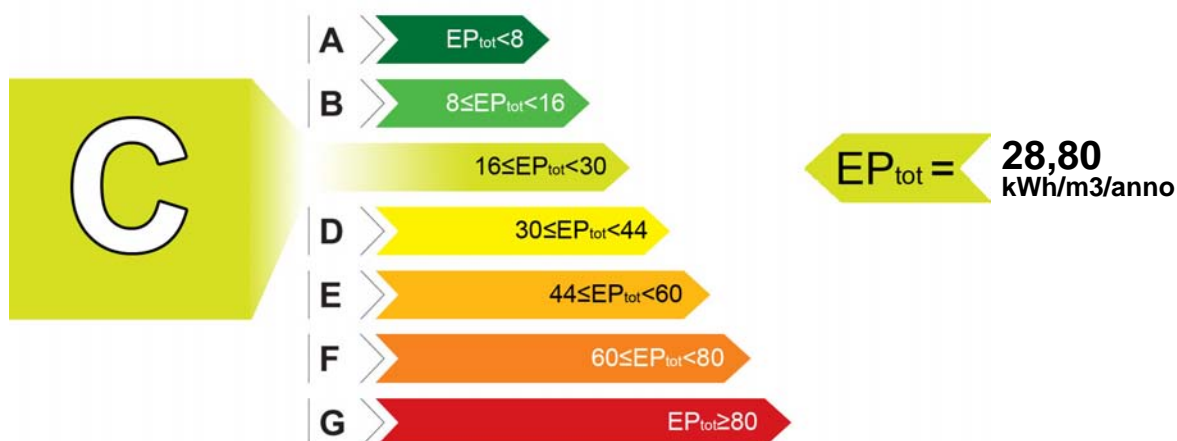

INDICI DI PRESTAZIONE ENERGETICA

INDICE	VALORE (kWh/m ³ /anno)	LIMITE (kWh/m ³ /anno)
TOTALE (EP _{inv} + EP _{est} + EP _{acs} + EP _{ill})	EP _{tot} 28,80	EP _{tot-lim} 22,60
CLIMATIZZAZIONE INVERNALE	EP _{inv} 26,70	EP _{inv-lim} 19,80
CLIMATIZZAZIONE ESTIVA _(non calcolata)	EP _{est} 0,00	EP _{est-lim} 0,00
PRODUZIONE ACQUA CALDA SANITARIA	EP _{acs} 2,10	EP _{acs-lim} 2,80
ILLUMINAZIONE _(non calcolata)	EP _{ill} 0,00	EP _{ill-lim} 0,00

EVENTUALI INTERVENTI MIGLIORATIVI DEL SISTEMA EDIFICIO/IMPIANTI

TIPO INTERVENTI	STIMA RITORNO INVESTIMENTO (ANNI)	ENERGIA PRIMARIA RISPARIATA (kWh/m ³ /anno)	EMISSIONI CO ₂ RISPARIATE (Kg/anno)
Nessuno	-	-	-

TECNICI PREPOSTI ALLA DETERMINAZIONE DELLA PRESTAZIONE ENERGETICA

- 01360 ING. MASSIMO GHERARDI

Firma⁽²⁾: _____

SOGGETTO CERTIFICATORE

01360 ING. GHERARDI MASSIMO

Timbro e Firma⁽¹⁾

(1) Anche ai sensi dell'art. 481 del C.P., la firma da parte del Soggetto Certificatore è apposta per:
- conformità del presente attestato alle disposizioni di cui agli Allegati 6,7,8 e 9 della D.A.L. 156/2008
- asseverazione dei dati di propria competenza riportati nel presente attestato

(2) Anche ai sensi dell'art. 481 del C.P., la firma da parte dei soggetti preposti alla determinazione della prestazione energetica è apposta per:
- asseverazione dei dati di propria competenza riportati nel presente attestato
- dichiarazione della esistenza delle condizioni di indipendenza e imparzialità di giudizio ai sensi del punto 7.4 della D.A.L. 156/2008

DATI DI BASE

- » **Metodologia di Calcolo Utilizzata:** Metodo di calcolo di progetto o di calcolo standardizzato ()
- » **Origine Dati:** VISIONE DELLA RELAZIONE TECNICA D.L. 192/05 D.L. 311/06 - SCHEDE TECNICHE MATERIALI UTILIZZATI FORNITI DALLA COMMITTENZA - SOPRALLUOGO - UNI TS 11300-1-2
- » **Software di calcolo utilizzato:** STIMA10TFM **Data Validazione Software:** 31/07/2008 **Rilasciato da:** CTI (AUTODICHIARAZIONE)

CARATTERISTICHE SPECIFICHE DEL SISTEMA EDIFICIO/IMPIANTI

- » **Tipologia Edilizia:** UFFICIO IN CONDOMINIO ALL'INTERNO DI UNA PALAZZINA DI MEDIE DIMENSIONI
- » **Impianti Alimentati da FER:**
 - **Tipo:** PANNELLO SOLARE
 - Descrizione:** IMPIANTO SOLARE A CIRCOLAZIONE NATURALE PER LA PRODUZIONE DI ACS **Energia Prodotta:** 117 kWh/anno
- » **Caratteristiche Involucro Edilizio:** PE ISOLATE. INFISSI VETRO CAMERA BASSO EMISSIVO. COPERTURA COIBENTATA
 - **Trasm. Media Pareti Opache:** 0,37 W/m²K
 - **Trasm. Media Copertura:** 0,32 W/m²K
 - **Trasm. Media Basamento:** 0,63 W/m²K
 - **Trasm. Media Infissi:** 2,33 W/m²K
- » **Sistema di controllo e regolazione (BACS):** REGOLAZIONE TRAMITE CRNOTERMOSTATO (TELECOMANDO DELL'UNITA' INTERNA)
- » **Caratteristiche del Sistema di Clim.Invernale:** POMPA DI CALORE AD INVERTER TIPO DAIKIN CON UN'UNITA' ESTERNA ED UNA INTERNA, TUBAZIONI PREISOLATE SOTTO TRACCIA (DICHIARATO DALLA COMMITTENZA) (Alimentato con (fonte/vett.energetico)): ELETTRICO
- » **Caratteristiche del Sistema di Clim.Estiva:** NON PERTINENTE (Alimentato con (fonte/vett.energetico)): NON PERTINENTE
- » **Caratteristiche Impianti ACS:** BOILER ELETTRICO DA LT.30 E DA UN IMPIANTO SOLARE A CIRCOLAZIONE NATURALE, TUBAZIONI PREISOLATE SOTTO TRACCIA (DICHIARATO DALLA COMMITTENZA) (Alimentato con (fonte/vett.energetico)): ELETTRICO
- » **Altri Dispositivi e Usi Energetici:** NON PERTINENTE
- » **Caratteristiche Impianto Illuminazione:** NON PERTINENTE

FABBISOGNI SPECIFICI DI ENERGIA

- » **Fabbisogno Energia Termica Utile dell'Involucro Edilizio (reg. Invernale):** 2216,16 kWh/anno
- » **Fabbisogno Energia Termica Utile dell'Involucro Edilizio (reg. Estivo):** 0,00 kWh/anno
- » **Classe di Prestazione Involucro Edilizio (Regime Estivo):** Non classificato
- » **Contributo Energetico Specifico da Fonti Rinnovabili:** 117,00 kWh/anno
- » **Fabbisogno Energia Termica Utile per la Produzione di Acs:** 103,00 kWh/anno
- » **Fabbisogno Energia Elettrica per l'Illuminazione:** 0,00 kWh/anno

DESCRIZIONE DEL PROGETTO E CARATTERISTICHE

- » **Tipo Intervento:** Interventi di nuova costruzione
- » **Titolo Abilitativo:** Permesso di costruire n.502/2007 del 28/09/2007
- » **Progetto architettonico:** ING. MARIO MARTELLI
- » **Progetto impianti elettrici:** ING. ROMOLO CARONI
- » **Progetto impianti meccanici:** ING. ROBERTO BRESCIA
- » **Direttore dei lavori:** ING. MARIO MARTELLI
- » **Costruttore:** DIMA COSTRUZIONI SPA CON SEDE IN POMEZIA (ROMA) VIA CAMPOBELLO, 36

SOGGETTO CERTIFICATORE

01360 ING. GHERARDI MASSIMO

Timbro e Firma⁽¹⁾

(1) Anche ai sensi dell'art. 481 del C.P., la firma da parte del Soggetto Certificatore è apposta per:
- conformità del presente attestato alle disposizioni di cui agli Allegati 6,7,8 e 9 della D.A.L. 156/2008
- asseverazione dei dati di propria competenza riportati nel presente attestato
- dichiarazione della esistenza delle condizioni di indipendenza e imparzialità di giudizio ai sensi del punto 7.4 della D.A.L. 156/2008

RILASCIATO IL 01/10/2010
VALIDO FINO AL 01/10/2020

Pagina 1 di 2

04480-70152-2010-Rev01

ATTESTATO
NUMERO



DATI DELL'IMMOBILE

- » **Comune:** H199 RAVENNA (RA)
- » **Indirizzo:** VIA CARLO LEVI N.35
- » **Piano-Interno:** TERRA-01
- » **Foglio-Particella-Sub:** (105-1337-01)
- » **Proprietario:** RAETIA SGR SPA - VIA MANTOVA 53 - TRENTO
- » **Destinazione d'uso:** E2 - Edifici adibiti a uffici e assimilabili

DATI GENERALI

- » **Zona Climatica:** E
- » **Gradi Giorno:** 2227,00
- » **Volume lordo riscaldato:** 197,71 m³
- » **Superficie utile riscaldata:** 49,90 m²
- » **Superficie disperdente:** 172,30 m²
- » **Rapporto S/V:** 0,87

CLASSE ENERGETICA

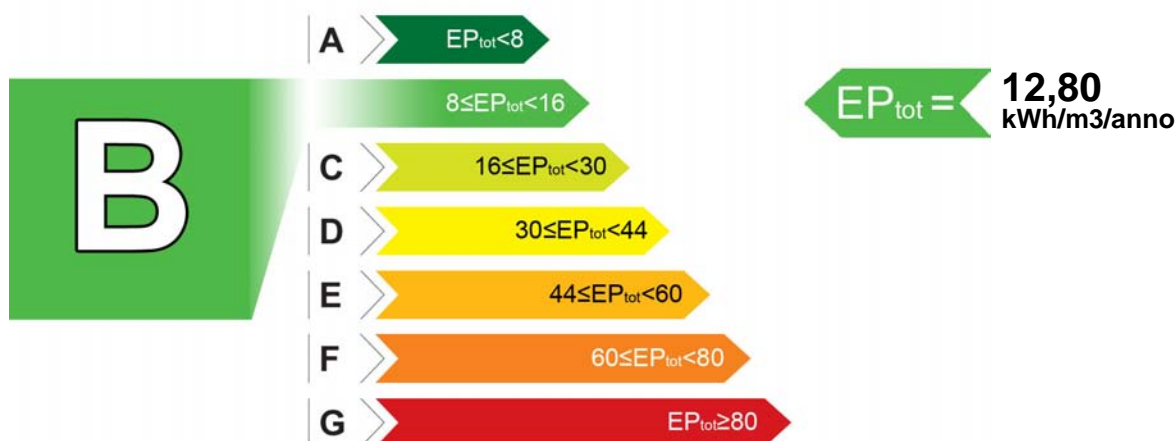

INDICI DI PRESTAZIONE ENERGETICA

INDICE	VALORE (kWh/m ³ /anno)	LIMITE (kWh/m ³ /anno)
TOTALE (EP _{inv} + EP _{est} + EP _{acs} + EP _{ill})	EP _{tot} 12,80	EP _{tot-lim} 21,61
CLIMATIZZAZIONE INVERNALE	EP _{inv} 12,65	EP _{inv-lim} 19,78
PRODUZIONE ACQUA CALDA SANITARIA	EP _{acs} 0,15	EP _{acs-lim} 1,83
CLIMATIZZAZIONE ESTIVA (non calcolata)	EP _{est} 0,00	EP _{est-lim} 0,00
ILLUMINAZIONE (non calcolata)	EP _{ill} 0,00	EP _{ill-lim} 0,00

EVENTUALI INTERVENTI MIGLIORATIVI DEL SISTEMA EDIFICIO/IMPIANTI

TIPO INTERVENTI	STIMA RITORNO INVESTIMENTO (ANNI)	ENERGIA PRIMARIA RISPARIATA (kWh/m ³ /anno)	EMISSIONI CO ₂ RISPARIATE (Kg/anno)
Nessuno	-	-	-

TECNICI PREPOSTI ALLA DETERMINAZIONE DELLA PRESTAZIONE ENERGETICA

• 04480 DOTT.ING. NATALE CHIAROMONTE

Firma⁽²⁾: _____

SOGGETTO CERTIFICATORE

04480 DOTT.ING. CHIAROMONTE NATALE

Timbro e Firma⁽¹⁾

(1) Anche ai sensi dell'art. 481 del C.P., la firma da parte del Soggetto Certificatore è apposta per:
- conformità del presente attestato alle disposizioni di cui agli Allegati 6,7,8 e 9 della D.A.L. 156/2008
- asseverazione dei dati di propria competenza riportati nel presente attestato

(2) Anche ai sensi dell'art. 481 del C.P., la firma da parte dei soggetti preposti alla determinazione della prestazione energetica è apposta per:
- asseverazione dei dati di propria competenza riportati nel presente attestato
- dichiarazione della esistenza delle condizioni di indipendenza e imparzialità di giudizio ai sensi del punto 7.4 della D.A.L. 156/2008

DATI DI BASE

- » **Metodologia di Calcolo Utilizzata:** Metodo di calcolo di progetto o di calcolo standardizzato ()
- » **Origine Dati:** VISIONE DELLA REALIZIONE TECNICA D.L. 192/06 - D.L. 311/06 - SCHEDE TECNICHE MATERIALI UTILIZZATI FORNITI DALLA COMMITTENZA- SOPRALUOGO -UNI-TS 11300/1/2
- » **Software di calcolo utilizzato:** Mc4Suite 2009 by Mc4 Software **Data Validazione Software:** 27/10/2009
Rilasciato da: Comitato Termotecnico Italiano

CARATTERISTICHE SPECIFICHE DEL SISTEMA EDIFICIO/IMPIANTI

- » **Tipologia Edilizia:** UFFICIO UBICATO ALL'INTERNO DI UN CONDOMINIO
- » **Impianti Alimentati da FER:**
 - **Tipo:** PANNELLO SOLARE
 - Descrizione:** IMPIANTO SOLARE A CIRCOLAZIONE NATURALE PER PRODUZIONE ACS **Energia Prodotta:** 183,02 kWh/anno
- » **Caratteristiche Involucro Edilizio:** UFFICIO ALL'INTERNO DI UN CONDOMINIO
 - **Trasm. Media Pareti Opache:** 0,37 W/m²K
 - **Trasm. Media Copertura:** 0,00 W/m²K
 - **Trasm. Media Basamento:** 0,42 W/m²K
 - **Trasm. Media Infissi:** 2,13 W/m²K
- » **Sistema di controllo e regolazione (BACS):** REGOLAZIONE MEDIANTE CRONOTERMOSTATO SU TELECOMANDO DELL'UNITA' INTERNA
- » **Caratteristiche del Sistema di Clim.Invernale:** POMPA DI CALORE AD ESPANSIONE DIRETTA AD INVERTER COMPOSTA DA UNITA' INTERNA ED ESTERNA, TUBAZIONI PREISOLATE IN RAME SOTTO TRACCIA (I DATI STATI FORNITI DALLA COMMITTENZA) (Alimentato con (fonte/vett.energetico)): ELETTRICO
- » **Caratteristiche del Sistema di Clim.Estiva:** NON PERTINENTE (Alimentato con (fonte/vett.energetico)): NON PERTINENTE
- » **Caratteristiche Impianti ACS:** BOILER ELETTRICO DA 30 LITRI - IMPIANTO SOLARE A CIRCOLAZIONE NATURALE -TUBAZIONI PREISOLATE SOTTO TRACCIA (Alimentato con (fonte/vett.energetico)): ELETTRICO
- » **Altri Dispositivi e Usi Energetici:** NON PERTINENTE
- » **Caratteristiche Impianto Illuminazione:** NON PERTINENTE

FABBISOGNI SPECIFICI DI ENERGIA

- » **Fabbisogno Energia Termica Utile dell'Involucro Edilizio (reg. Invernale):** 3117,21 kWh/anno
- » **Fabbisogno Energia Termica Utile dell'Involucro Edilizio (reg. Estivo):** 293,98 kWh/anno
- » **Classe di Prestazione Involucro Edilizio (Regime Estivo):** Non classificato
- » **Contributo Energetico Specifico da Fonti Rinnovabili:** 183,02 kWh/anno
- » **Fabbisogno Energia Termica Utile per la Produzione di Acs:** 5,07 kWh/anno
- » **Fabbisogno Energia Elettrica per l'Illuminazione:** kWh/anno

DESCRIZIONE DEL PROGETTO E CARATTERISTICHE

- » **Tipo Intervento:** Interventi di nuova costruzione
- » **Titolo Abilitativo:** Permesso di costruire n.28/2008 del 28/01/2008
- » **Progetto architettonico:** ING. MARIO MARTELLI
- » **Progetto impianti elettrici:** ING. ROMOLO CARONI
- » **Progetto impianti meccanici:** ING. ROBERTO BRESCIA
- » **Direttore dei lavori:** ING. MARIO MARTELLI
- » **Costruttore:** DIMA COSTRUZIONI SPA - VIA CAMPOBELLO 36 - POMEZIA (RM)

SOGGETTO CERTIFICATORE

04480 DOTT.ING. CHIAROMONTE NATALE

Timbro e Firma⁽¹⁾

(1) Anche ai sensi dell'art. 481 del C.P., la firma da parte del Soggetto Certificatore è apposta per:
- conformità del presente attestato alle disposizioni di cui agli Allegati 6,7,8 e 9 della D.A.L. 156/2008
- asseverazione dei dati di propria competenza riportati nel presente attestato
- dichiarazione della esistenza delle condizioni di indipendenza e imparzialità di giudizio ai sensi del punto 7.4 della D.A.L. 156/2008

RILASCIATO IL 01/10/2010
VALIDO FINO AL 01/10/2020

Pagina 1 di 2

04480-70155-2010-Rev01

ATTESTATO
NUMERO



DATI DELL'IMMOBILE

- » **Comune:** H199 RAVENNA (RA)
- » **Indirizzo:** VIA CARLO LEVI N.35
- » **Piano-Interno:** TERRA-02
- » **Foglio-Particella-Sub:** (105-1337-02)
- » **Proprietario:** RAETIA SGR SPA - VIA MANTOVA 53 - TRENTO
- » **Destinazione d'uso:** E2 - Edifici adibiti a uffici e assimilabili

DATI GENERALI

- » **Zona Climatica:** E
- » **Gradi Giorno:** 2227,00
- » **Volume lordo riscaldato:** 197,87 m³
- » **Superficie utile riscaldata:** 49,94 m²
- » **Superficie disperdente:** 232,62 m²
- » **Rapporto S/V:** 1,18

CLASSE ENERGETICA

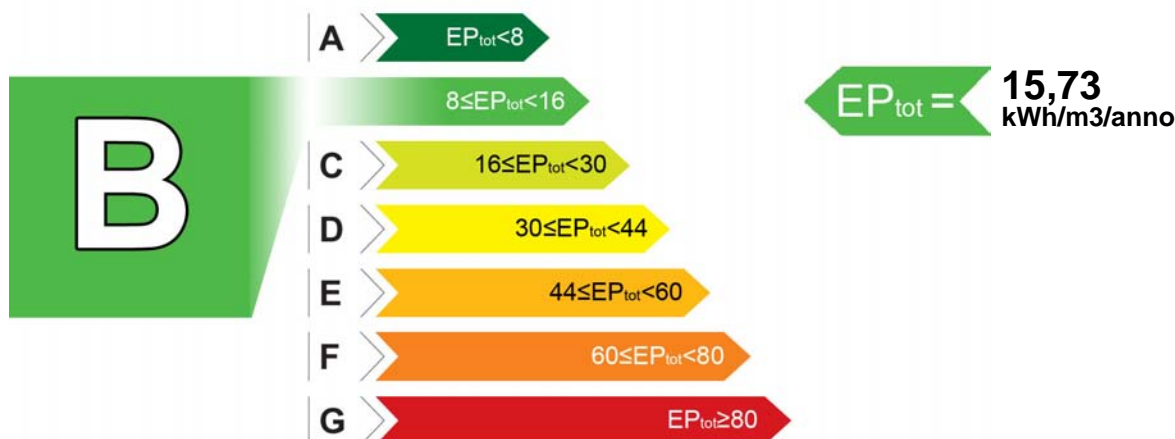

INDICI DI PRESTAZIONE ENERGETICA

INDICE	VALORE (kWh/m ³ /anno)	LIMITE (kWh/m ³ /anno)
TOTALE (EP _{inv} + EP _{est} + EP _{acs} + EP _{ill})	EP _{tot} 15,73	EP _{tot-lim} 21,61
CLIMATIZZAZIONE INVERNALE	EP _{inv} 15,58	EP _{inv-lim} 19,78
PRODUZIONE ACQUA CALDA SANITARIA	EP _{acs} 0,15	EP _{acs-lim} 1,83
CLIMATIZZAZIONE ESTIVA (non calcolata)	EP _{est} 0,00	EP _{est-lim} 0,00
ILLUMINAZIONE (non calcolata)	EP _{ill} 0,00	EP _{ill-lim} 0,00

EVENTUALI INTERVENTI MIGLIORATIVI DEL SISTEMA EDIFICIO/IMPIANTI

TIPO INTERVENTI	STIMA RITORNO INVESTIMENTO (ANNI)	ENERGIA PRIMARIA RISPARIATA (kWh/m ³ /anno)	EMISSIONI CO ₂ RISPARIATE (Kg/anno)
Nessuno	-	-	-

TECNICI PREPOSTI ALLA DETERMINAZIONE DELLA PRESTAZIONE ENERGETICA

• 04480 DOTT.ING. NATALE CHIAROMONTE

Firma⁽²⁾: _____

SOGGETTO CERTIFICATORE

04480 DOTT.ING. CHIAROMONTE NATALE

Timbro e Firma⁽¹⁾

(1) Anche ai sensi dell'art. 481 del C.P., la firma da parte del Soggetto Certificatore è apposta per:
- conformità del presente attestato alle disposizioni di cui agli Allegati 6,7,8 e 9 della D.A.L. 156/2008
- asseverazione dei dati di propria competenza riportati nel presente attestato

(2) Anche ai sensi dell'art. 481 del C.P., la firma da parte dei soggetti preposti alla determinazione della prestazione energetica è apposta per:
- asseverazione dei dati di propria competenza riportati nel presente attestato
- dichiarazione della esistenza delle condizioni di indipendenza e imparzialità di giudizio ai sensi del punto 7.4 della D.A.L. 156/2008

DATI DI BASE

- » **Metodologia di Calcolo Utilizzata:** Metodo di calcolo di progetto o di calcolo standardizzato ()
- » **Origine Dati:** VISIONE DELLA REALIZIONE TECNICA D.L. 192/06 - D.L. 311/06 - SCHEDE TECNICHE MATERIALI UTILIZZATI FORNITI DALLA COMMITTENZA- SOPRALUOGO -UNI-TS 11300/1/2
- » **Software di calcolo utilizzato:** Mc4Suite 2009 by Mc4 Software **Data Validazione Software:** 27/10/2009
Rilasciato da: Comitato Termotecnico Italiano

CARATTERISTICHE SPECIFICHE DEL SISTEMA EDIFICIO/IMPIANTI

- » **Tipologia Edilizia:** UFFICIO UBICATO ALL'INTERNO DI UN CONDOMINIO
- » **Impianti Alimentati da FER:**
 - **Tipo:** PANNELLO SOLARE
 - Descrizione:** IMPIANTO SOLARE A CIRCOLAZIONE NATURALE PER PRODUZIONE ACS **Energia Prodotta:** 183,02 kWh/anno
- » **Caratteristiche Involucro Edilizio:** UFFICIO ALL'INTERNO DI UN CONDOMINIO
 - **Trasm. Media Pareti Opache:** 0,37 W/m²K
 - **Trasm. Media Copertura:** 0,00 W/m²K
 - **Trasm. Media Basamento:** 0,42 W/m²K
 - **Trasm. Media Infissi:** 2,13 W/m²K
- » **Sistema di controllo e regolazione (BACS):** REGOLAZIONE MEDIANTE CRONOTERMOSTATO SU TELECOMANDO DELL'UNITA' INTERNA
- » **Caratteristiche del Sistema di Clim.Invernale:** POMPA DI CALORE AD ESPANSIONE DIRETTA AD INVERTER COMPOSTA DA UNITA' INTERNA ED ESTERNA, TUBAZIONI PREISOLATE IN RAME SOTTO TRACCIA (I DATI STATI FORNITI DALLA COMMITTENZA) (Alimentato con (fonte/vett.energetico)): ELETTRICO
- » **Caratteristiche del Sistema di Clim.Estiva:** NON PERTINENTE (Alimentato con (fonte/vett.energetico)): NON PERTINENTE
- » **Caratteristiche Impianti ACS:** BOILER ELETTRICO DA 30 LITRI - IMPIANTO SOLARE A CIRCOLAZIONE NATURALE -TUBAZIONI PREISOLATE SOTTO TRACCIA (Alimentato con (fonte/vett.energetico)): ELETTRICO
- » **Altri Dispositivi e Usi Energetici:** NON PERTINENTE
- » **Caratteristiche Impianto Illuminazione:** NON PERTINENTE

FABBISOGNI SPECIFICI DI ENERGIA

- » **Fabbisogno Energia Termica Utile dell'Involucro Edilizio (reg. Invernale):** 3540,19 kWh/anno
- » **Fabbisogno Energia Termica Utile dell'Involucro Edilizio (reg. Estivo):** 327,86 kWh/anno
- » **Classe di Prestazione Involucro Edilizio (Regime Estivo):** Non classificato
- » **Contributo Energetico Specifico da Fonti Rinnovabili:** 183,02 kWh/anno
- » **Fabbisogno Energia Termica Utile per la Produzione di Acs:** 50,70 kWh/anno
- » **Fabbisogno Energia Elettrica per l'Illuminazione:** kWh/anno

DESCRIZIONE DEL PROGETTO E CARATTERISTICHE

- » **Tipo Intervento:** Interventi di nuova costruzione
- » **Titolo Abilitativo:** Permesso di costruire n.28/2008 del 28/01/2008
- » **Progetto architettonico:** ING. MARIO MARTELLI
- » **Progetto impianti elettrici:** ING. ROMOLO CARONI
- » **Progetto impianti meccanici:** ING. ROBERTO BRESCIA
- » **Direttore dei lavori:** ING. MARIO MARTELLI
- » **Costruttore:** DIMA COSTRUZIONI SPA - VIA CAMPOBELLO 36 - POMEZIA (RM)

SOGGETTO CERTIFICATORE

04480 DOTT.ING. CHIAROMONTE NATALE

Timbro e Firma⁽¹⁾

(1) Anche ai sensi dell'art. 481 del C.P., la firma da parte del Soggetto Certificatore è apposta per:
- conformità del presente attestato alle disposizioni di cui agli Allegati 6,7,8 e 9 della D.A.L. 156/2008
- asseverazione dei dati di propria competenza riportati nel presente attestato
- dichiarazione della esistenza delle condizioni di indipendenza e imparzialità di giudizio ai sensi del punto 7.4 della D.A.L. 156/2008

RILASCIATO IL 01/10/2010
VALIDO FINO AL 01/10/2020

Pagina 1 di 2

04480-70159-2010

ATTESTATO
NUMERO



DATI DELL'IMMOBILE

- » **Comune:** H199 RAVENNA (RA)
- » **Indirizzo:** VIA CARLO LEVI N.35
- » **Piano-Interno:** 2°-09
- » **Foglio-Particella-Sub:** (105-1337-07)
- » **Proprietario:** RAETIA SGR SPA - TRENTO - VIA MANTOVA 53
- » **Destinazione d'uso:** E1 - Abitazioni civili e rurali a residenza a carattere continuativo

DATI GENERALI

- » **Zona Climatica:** E
- » **Gradi Giorno:** 2227,00
- » **Volume lordo riscaldato:** 141,09 m³
- » **Superficie utile riscaldata:** 40,55 m²
- » **Superficie disperdente:** 57,86 m²
- » **Rapporto S/V:** 0,41

CLASSE ENERGETICA

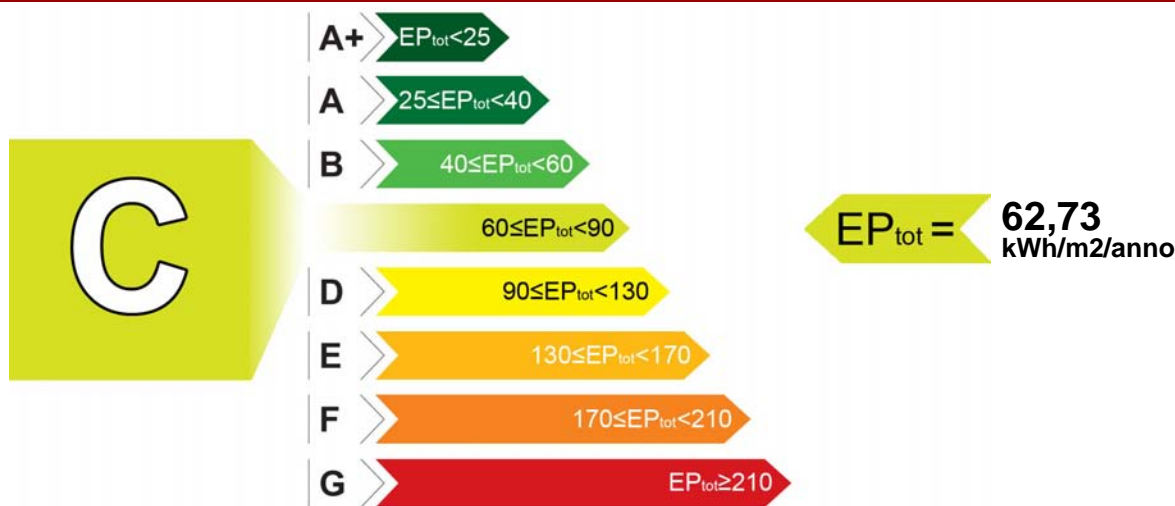

INDICI DI PRESTAZIONE ENERGETICA

INDICE	VALORE (kWh/m ² /anno)	LIMITE (kWh/m ² /anno)
TOTALE (EP _{inv} + EP _{est} + EP _{acs} + EP _{ill})	EP _{tot} 62,73	EP _{tot-lim} 62,45
CLIMATIZZAZIONE INVERNALE E PRODUZIONE ACQUA CALDA SANITARIA	EP _{inv} + EP _{acs} 62,73	EP _{inv-lim} 52,65
		EP _{acs-lim} 9,80
CLIMATIZZAZIONE ESTIVA (non calcolata)	EP _{est} 0,00	EP _{est-lim} 0,00
ILLUMINAZIONE (non calcolata)	EP _{ill} 0,00	EP _{ill-lim} 0,00

EVENTUALI INTERVENTI MIGLIORATIVI DEL SISTEMA EDIFICIO/IMPIANTI

TIPO INTERVENTI	STIMA RITORNO INVESTIMENTO (ANNI)	ENERGIA PRIMARIA RISPARIATA (kWh/m ² /anno)	EMISSIONI CO ₂ RISPARIATE (Kg/anno)
Inserimento sonda esterna per regolazione climatica	7	0,86	8,98

TECNICI PREPOSTI ALLA DETERMINAZIONE DELLA PRESTAZIONE ENERGETICA

• 04480 DOTT.ING. NATALE CHIAROMONTE

Firma⁽²⁾: _____

SOGGETTO CERTIFICATORE

04480 DOTT.ING. CHIAROMONTE NATALE

Timbro e Firma⁽¹⁾

(1) Anche ai sensi dell'art. 481 del C.P., la firma da parte del Soggetto Certificatore è apposta per:
- conformità del presente attestato alle disposizioni di cui agli Allegati 6,7,8 e 9 della D.A.L. 156/2008
- asseverazione dei dati di propria competenza riportati nel presente attestato
- dichiarazione della esistenza delle condizioni di indipendenza e imparzialità di giudizio ai sensi del punto 7.4 della D.A.L. 156/2008

(2) Anche ai sensi dell'art. 481 del C.P., la firma da parte dei soggetti preposti alla determinazione della prestazione energetica è apposta per:
- asseverazione dei dati di propria competenza riportati nel presente attestato
- dichiarazione della esistenza delle condizioni di indipendenza e imparzialità di giudizio ai sensi del punto 7.4 della D.A.L. 156/2008

RILASCIATO IL 01/10/2010
VALIDO FINO AL 01/10/2020

Pagina 2 di 2

04480-70159-2010

ATTESTATO
NUMERO



DATI DI BASE

- » **Metodologia di Calcolo Utilizzata:** Metodo di calcolo di progetto o di calcolo standardizzato ()
- » **Origine Dati:** VISIONE DELLA RELAZIONE TECNICA D.L.192/06 - D.L. 311/06 - SCHEDE TECNICHE MATERIALI UTILIZZATI FORNITI DALLA COMMITTENZA - SOPRALLUOGO -UNI - TS 11300/1/2A
- » **Software di calcolo utilizzato:** MCSUITE 2009 BY MC SOFTWARE **Data Validazione Software:** 27/10/2009
Rilasciato da: COMITATO TERMOTECNICO ITALIANO

CARATTERISTICHE SPECIFICHE DEL SISTEMA EDIFICIO/IMPIANTI

- » **Tipologia Edilizia:** APPARTAMENTO IN CONDOMINIO
- » **Impianti Alimentati da FER:**
 - **Tipo:** PANNELLO SOLARE
 - Descrizione:** IMPIANTO SOLARE A CIRCOLAZIONE NATURALE PER PRODUZIONE ACS **Energia Prodotta:** 416,77 kWh/anno
- » **Caratteristiche Involucro Edilizio:** APPARTAMENTO ALL'INTERNO DI UN CONDOMINIO
 - **Trasm. Media Pareti Opache:** 0,38 W/m²K
 - **Trasm. Media Copertura:** 0,67 W/m²K
 - **Trasm. Media Basamento:** 0,67 W/m²K
 - **Trasm. Media Infissi:** 2,16 W/m²K
- » **Sistema di controllo e regolazione (BACS):** REGOLAZIONE MEDIANTE CRONOTERMOSTATO SU TELECOMANDO DELL'UNITA' INTERNA
- » **Caratteristiche del Sistema di Clim.Invernale:** IMPIANTO A DISTRIBUZIONE ORIZZONTALE DI TIPO MODUL CON TUBAZIONI COIBENTATE DI ANDATA E RITORNO PER CIASCUN RADIATORE. CALDAIA DI TIPO C A CONDENSAZIONE (Alimentato con (fonte/vett.energetico)): GAS METANO
- » **Caratteristiche del Sistema di Clim.Estiva:** NONPERTINENTE (Alimentato con (fonte/vett.energetico)): NON PERTINENTE
- » **Caratteristiche Impianti ACS:** ACS PRODOTTA DAL GENERATORE DI CALORE INTEGRATO CON UN IMPIANTO A PANNELLI SOLARI A CIRCOLAZIONE NATURALE (Alimentato con (fonte/vett.energetico)): GAS METANO
- » **Altri Dispositivi e Usi Energetici:** NON PERTINENTE
- » **Caratteristiche Impianto Illuminazione:** NON PERTINENTE

FABBISOGNI SPECIFICI DI ENERGIA

- » **Fabbisogno Energia Termica Utile dell'Involucro Edilizio (reg. Invernale):** 2056,24 kWh/anno
- » **Fabbisogno Energia Termica Utile dell'Involucro Edilizio (reg. Estivo):** 763,18 kWh/anno
- » **Classe di Prestazione Involucro Edilizio (Regime Estivo):** Non classificato
- » **Contributo Energetico Specifico da Fonti Rinnovabili:** 416,77 kWh/anno
- » **Fabbisogno Energia Termica Utile per la Produzione di Acs:** 370,44 kWh/anno
- » **Fabbisogno Energia Elettrica per l'Illuminazione:** kWh/anno

DESCRIZIONE DEL PROGETTO E CARATTERISTICHE

- » **Tipo Intervento:** Interventi di nuova costruzione
- » **Titolo Abilitativo:** Permesso di costruire n.28/2008 del 28/01/2008
- » **Progetto architettonico:** ING. MARIO MARTELLI
- » **Progetto impianti elettrici:** ING. ROMOLO CARONI
- » **Progetto impianti meccanici:** ING. ROBRTO BRESCIA
- » **Direttore dei lavori:** ING. MARIO MARTELLI
- » **Costruttore:** DIMA COSTRUZIONI SPA - VIA CAMPOBELLO N° 36 POMEZIA - (RM)

SOGGETTO CERTIFICATORE

04480 DOTT.ING. CHIAROMONTE NATALE

Timbro e Firma⁽¹⁾

(1) Anche ai sensi dell'art. 481 del C.P., la firma da parte del Soggetto Certificatore è apposta per:
- conformità del presente attestato alle disposizioni di cui agli Allegati 6,7,8 e 9 della D.A.L. 156/2008
- asseverazione dei dati di propria competenza riportati nel presente attestato
- dichiarazione della esistenza delle condizioni di indipendenza e imparzialità di giudizio ai sensi del punto 7.4 della D.A.L. 156/2008

RILASCIATO IL 01/10/2010
VALIDO FINO AL 01/10/2020

Pagina 1 di 2

04480-70160-2010

ATTESTATO
NUMERO



DATI DELL'IMMOBILE

- » **Comune:** H199 RAVENNA (RA)
- » **Indirizzo:** VIA CARLO LEVI N.35
- » **Piano-Interno:** 2°-10
- » **Foglio-Particella-Sub:** (105-1337-08)
- » **Proprietario:** RAETIA SGR SPA - TRENTO - VIA MANTOVA 53
- » **Destinazione d'uso:** E1 - Abitazioni civili e rurali a residenza a carattere continuativo

DATI GENERALI

- » **Zona Climatica:** E
- » **Gradi Giorno:** 2227,00
- » **Volume lordo riscaldato:** 187,56 m³
- » **Superficie utile riscaldata:** 54,73 m²
- » **Superficie disperdente:** 54,89 m²
- » **Rapporto S/V:** 0,29

CLASSE ENERGETICA

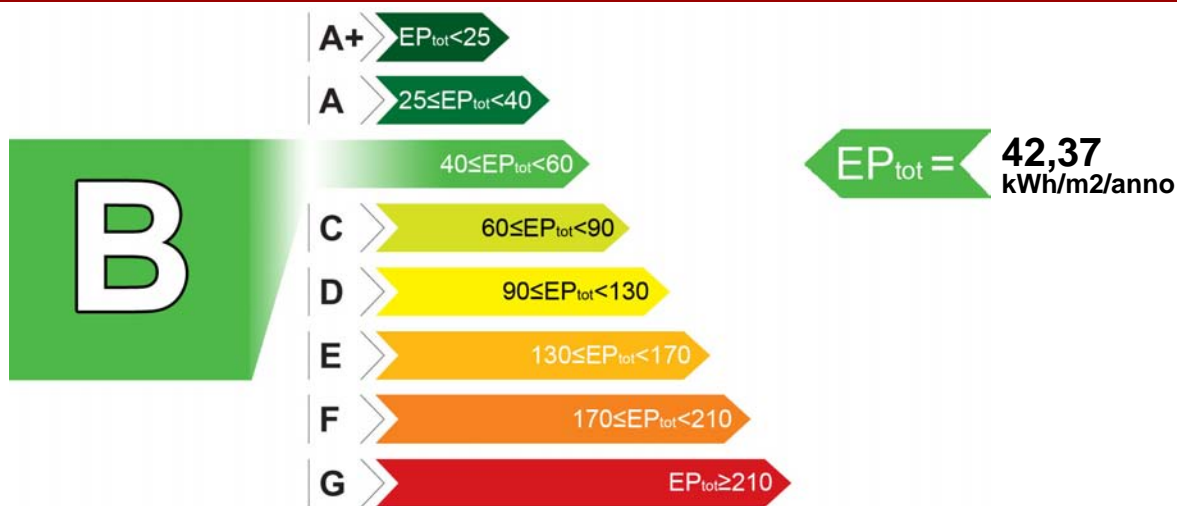

INDICI DI PRESTAZIONE ENERGETICA

INDICE	VALORE (kWh/m ² /anno)	LIMITE (kWh/m ² /anno)
TOTALE (EP _{inv} + EP _{est} + EP _{acs} + EP _{ill})	EP _{tot} 42,37	EP _{tot-lim} 53,14
CLIMATIZZAZIONE INVERNALE E PRODUZIONE ACQUA CALDA SANITARIA	EP _{inv} + EP _{acs} 42,37	EP _{inv-lim} 43,23
		EP _{acs-lim} 9,91
CLIMATIZZAZIONE ESTIVA (non calcolata)	EP _{est} 0,00	EP _{est-lim} 0,00
ILLUMINAZIONE (non calcolata)	EP _{ill} 0,00	EP _{ill-lim} 0,00

EVENTUALI INTERVENTI MIGLIORATIVI DEL SISTEMA EDIFICIO/IMPIANTI

TIPO INTERVENTI	STIMA RITORNO INVESTIMENTO (ANNI)	ENERGIA PRIMARIA RISPARIATA (kWh/m ² /anno)	EMISSIONI CO ₂ RISPARIATE (Kg/anno)
Nessuno	-	-	-

TECNICI PREPOSTI ALLA DETERMINAZIONE DELLA PRESTAZIONE ENERGETICA

• 04480 DOTT.ING. NATALE CHIAROMONTE

Firma⁽²⁾: _____

SOGGETTO CERTIFICATORE

04480 DOTT.ING. CHIAROMONTE NATALE

Timbro e Firma⁽¹⁾

(1) Anche ai sensi dell'art. 481 del C.P., la firma da parte del Soggetto Certificatore è apposta per:
- conformità del presente attestato alle disposizioni di cui agli Allegati 6,7,8 e 9 della D.A.L. 156/2008
- asseverazione dei dati di propria competenza riportati nel presente attestato

(2) Anche ai sensi dell'art. 481 del C.P., la firma da parte dei soggetti preposti alla determinazione della prestazione energetica è apposta per:
- asseverazione dei dati di propria competenza riportati nel presente attestato
- dichiarazione della esistenza delle condizioni di indipendenza e imparzialità di giudizio ai sensi del punto 7.4 della D.A.L. 156/2008

DATI DI BASE

- » **Metodologia di Calcolo Utilizzata:** Metodo di calcolo di progetto o di calcolo standardizzato ()
- » **Origine Dati:** VISIONE DELLA RELAZIONE TECNICA D.L.192/06 - D.L. 311/06 - SCHEDE TECNICHE MATERIALI UTILIZZATI FORNITI DALLA COMMITTENZA - SOPRALLUOGO -UNI - TS 11300/1/2A
- » **Software di calcolo utilizzato:** MCSUITE 2009 BY MC SOFTWARE **Data Validazione Software:** 27/10/2009
Rilasciato da: COMITATO TERMOTECNICO ITALIANO

CARATTERISTICHE SPECIFICHE DEL SISTEMA EDIFICIO/IMPIANTI

- » **Tipologia Edilizia:** APPARTAMENTO IN CONDOMINIO
- » **Impianti Alimentati da FER:**
 - **Tipo:** PANNELLO SOLARE
 - Descrizione:** IMPIANTO SOLARE A CIRCOLAZIONE NATURALE PER PRODUZIONE ACS **Energia Prodotta:** 540,76 kWh/anno
- » **Caratteristiche Involucro Edilizio:** APPARTAMENTO ALL'INTERNO DI UN CONDOMINIO
 - **Trasm. Media Pareti Opache:** 0,38 W/m²K
 - **Trasm. Media Copertura:** 0,67 W/m²K
 - **Trasm. Media Basamento:** 0,67 W/m²K
 - **Trasm. Media Infissi:** 2,16 W/m²K
- » **Sistema di controllo e regolazione (BACS):** REGOLAZIONE MEDIANTE CRONOTERMOSTATO SU TELECOMANDO DELL'UNITA' INTERNA
- » **Caratteristiche del Sistema di Clim.Invernale:** IMPIANTO A DISTRIBUZIONE ORIZZONTALE DI TIPO MODUL CON TUBAZIONI COIBENTATE DI ANDATA E RITORNO PER CIASCUN RADIATORE. CALDAIA DI TIPO C A CONDENSAZIONE (Alimentato con (fonte/vett.energetico)): GAS METANO
- » **Caratteristiche del Sistema di Clim.Estiva:** NONPERTINENTE (Alimentato con (fonte/vett.energetico)): NON PERTINENTE
- » **Caratteristiche Impianti ACS:** ACS PRODOTTA DAL GENERATORE DI CALORE INTEGRATO CON UN IMPIANTO A PANNELLI SOLARI A CIRCOLAZIONE NATURALE (Alimentato con (fonte/vett.energetico)): GAS METANO
- » **Altri Dispositivi e Usi Energetici:** NON PERTINENTE
- » **Caratteristiche Impianto Illuminazione:** NON PERTINENTE

FABBISOGNI SPECIFICI DI ENERGIA

- » **Fabbisogno Energia Termica Utile dell'Involucro Edilizio (reg. Invernale):** 2142,66 kWh/anno
- » **Fabbisogno Energia Termica Utile dell'Involucro Edilizio (reg. Estivo):** 508,99 kWh/anno
- » **Classe di Prestazione Involucro Edilizio (Regime Estivo):** Non classificato
- » **Contributo Energetico Specifico da Fonti Rinnovabili:** 540,76 kWh/anno
- » **Fabbisogno Energia Termica Utile per la Produzione di Acs:** 488,35 kWh/anno
- » **Fabbisogno Energia Elettrica per l'Illuminazione:** kWh/anno

DESCRIZIONE DEL PROGETTO E CARATTERISTICHE

- » **Tipo Intervento:** Interventi di nuova costruzione
- » **Titolo Abilitativo:** Permesso di costruire n.28/2008 del 28/01/2008
- » **Progetto architettonico:** ING. MARIO MARTELLI
- » **Progetto impianti elettrici:** ING. ROMOLO CARONI
- » **Progetto impianti meccanici:** ING. ROBRTO BRESCIA
- » **Direttore dei lavori:** ING. MARIO MARTELLI
- » **Costruttore:** DIMA COSTRUZIONI SPA - VIA CAMPOBELLO N° 36 POMEZIA - (RM)

SOGGETTO CERTIFICATORE

04480 DOTT.ING. CHIAROMONTE NATALE

Timbro e Firma⁽¹⁾

(1) Anche ai sensi dell'art. 481 del C.P., la firma da parte del Soggetto Certificatore è apposta per:
- conformità del presente attestato alle disposizioni di cui agli Allegati 6,7,8 e 9 della D.A.L. 156/2008
- asseverazione dei dati di propria competenza riportati nel presente attestato
- dichiarazione della esistenza delle condizioni di indipendenza e imparzialità di giudizio ai sensi del punto 7.4 della D.A.L. 156/2008

RILASCIATO IL 01/10/2010
VALIDO FINO AL 01/10/2020

Pagina 1 di 2

04480-70162-2010

ATTESTATO
NUMERO



DATI DELL'IMMOBILE

- » **Comune:** H199 RAVENNA (RA)
- » **Indirizzo:** VIA CARLO LEVI N.35
- » **Piano-Interno:** 2°-12
- » **Foglio-Particella-Sub:** (105-1337-10)
- » **Proprietario:** RAETIA SGR SPA - TRENTO - VIA MANTOVA 53
- » **Destinazione d'uso:** E1 - Abitazioni civili e rurali a residenza a carattere continuativo

DATI GENERALI

- » **Zona Climatica:** E
- » **Gradi Giorno:** 2227,00
- » **Volume lordo riscaldato:** 141,20 m³
- » **Superficie utile riscaldata:** 40,58 m²
- » **Superficie disperdente:** 57,89 m²
- » **Rapporto S/V:** 0,41

CLASSE ENERGETICA

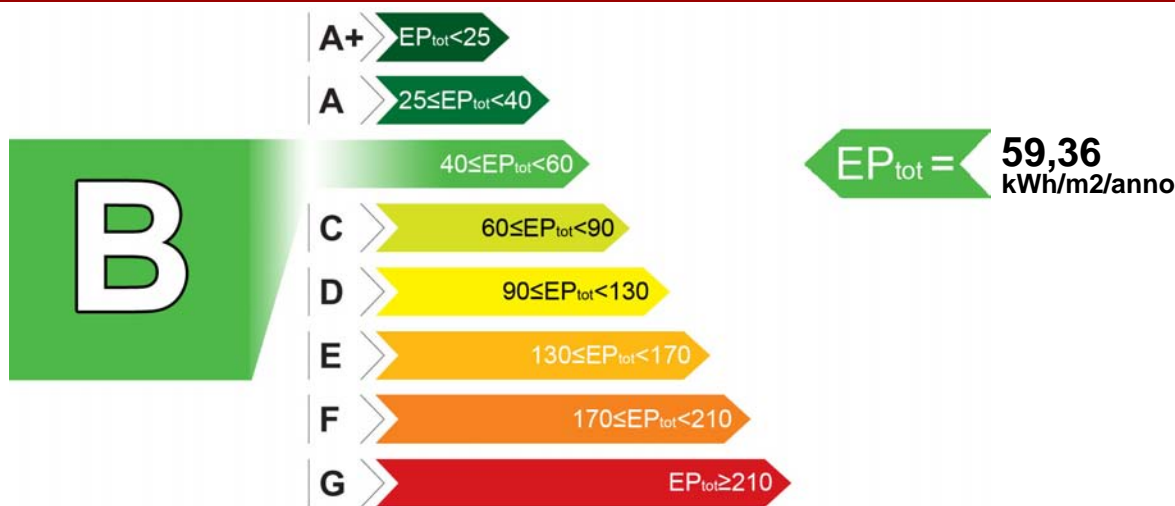

INDICI DI PRESTAZIONE ENERGETICA

INDICE	VALORE (kWh/m ² /anno)	LIMITE (kWh/m ² /anno)
TOTALE (EP _{inv} + EP _{est} + EP _{acs} + EP _{ill})	EP _{tot} 59,36	EP _{tot-lim} 62,44
CLIMATIZZAZIONE INVERNALE E PRODUZIONE ACQUA CALDA SANITARIA	EP _{inv} + EP _{acs} 59,36	EP _{inv-lim} 52,64
		EP _{acs-lim} 9,80
CLIMATIZZAZIONE ESTIVA (non calcolata)	EP _{est} 0,00	EP _{est-lim} 0,00
ILLUMINAZIONE (non calcolata)	EP _{ill} 0,00	EP _{ill-lim} 0,00

EVENTUALI INTERVENTI MIGLIORATIVI DEL SISTEMA EDIFICIO/IMPIANTI

TIPO INTERVENTI	STIMA RITORNO INVESTIMENTO (ANNI)	ENERGIA PRIMARIA RISPARIATA (kWh/m ² /anno)	EMISSIONI CO ₂ RISPARIATE (Kg/anno)
Nessuno	-	-	-

TECNICI PREPOSTI ALLA DETERMINAZIONE DELLA PRESTAZIONE ENERGETICA

• 04480 DOTT.ING. NATALE CHIAROMONTE

Firma⁽²⁾: _____

SOGGETTO CERTIFICATORE

04480 DOTT.ING. CHIAROMONTE NATALE

Timbro e Firma⁽¹⁾

(1) Anche ai sensi dell'art. 481 del C.P., la firma da parte del Soggetto Certificatore è apposta per:
- conformità del presente attestato alle disposizioni di cui agli Allegati 6,7,8 e 9 della D.A.L. 156/2008
- asseverazione dei dati di propria competenza riportati nel presente attestato
- dichiarazione della esistenza delle condizioni di indipendenza e imparzialità di giudizio ai sensi del punto 7.4 della D.A.L. 156/2008

(2) Anche ai sensi dell'art. 481 del C.P., la firma da parte dei soggetti preposti alla determinazione della prestazione energetica è apposta per:
- asseverazione dei dati di propria competenza riportati nel presente attestato
- dichiarazione della esistenza delle condizioni di indipendenza e imparzialità di giudizio ai sensi del punto 7.4 della D.A.L. 156/2008

RILASCIATO IL 01/10/2010

VALIDO FINO AL 01/10/2020

Pagina 2 di 2

04480-70162-2010



DATI DI BASE

- » **Metodologia di Calcolo Utilizzata:** Metodo di calcolo di progetto o di calcolo standardizzato ()
- » **Origine Dati:** VISIONE DELLA RELAZIONE TECNICA D.L.192/06 - D.L. 311/06 - SCHEDE TECNICHE MATERIALI UTILIZZATI FORNITI DALLA COMMITTENZA - SOPRALLUOGO -UNI - TS 11300/1/2A
- » **Software di calcolo utilizzato:** MCSUITE 2009 BY MC SOFTWARE **Data Validazione Software:** 27/10/2009
Rilasciato da: COMITATO TERMOTECNICO ITALIANO

CARATTERISTICHE SPECIFICHE DEL SISTEMA EDIFICIO/IMPIANTI

- » **Tipologia Edilizia:** APPARTAMENTO IN CONDOMINIO
- » **Impianti Alimentati da FER:**
 - **Tipo:** PANNELLO SOLARE
 - Descrizione:** IMPIANTO SOLARE A CIRCOLAZIONE NATURALE PER PRODUZIONE ACS **Energia Prodotta:** 417,00 kWh/anno
- » **Caratteristiche Involucro Edilizio:** APPARTAMENTO ALL'INTERNO DI UN CONDOMINIO
 - **Trasm. Media Pareti Opache:** 0,38 W/m²K
 - **Trasm. Media Copertura:** 0,67 W/m²K
 - **Trasm. Media Basamento:** 0,67 W/m²K
 - **Trasm. Media Infissi:** 2,16 W/m²K
- » **Sistema di controllo e regolazione (BACS):** REGOLAZIONE MEDIANTE CRONOTERMOSTATO SU TELECOMANDO DELL'UNITA' INTERNA
- » **Caratteristiche del Sistema di Clim.Invernale:** IMPIANTO A DISTRIBUZIONE ORIZZONTALE DI TIPO MODUL CON TUBAZIONI COIBENTATE DI ANDATA E RITORNO PER CIASCUN RADIATORE. CALDAIA DI TIPO C A CONDENSAZIONE (Alimentato con (fonte/vett.energetico)): GAS METANO
- » **Caratteristiche del Sistema di Clim.Estiva:** NONPERTINENTE (Alimentato con (fonte/vett.energetico)): NON PERTINENTE
- » **Caratteristiche Impianti ACS:** ACS PRODOTTA DAL GENERATORE DI CALORE INTEGRATO CON UN IMPIANTO A PANNELLI SOLARI A CIRCOLAZIONE NATURALE (Alimentato con (fonte/vett.energetico)): GAS METANO
- » **Altri Dispositivi e Usi Energetici:** NON PERTINENTE
- » **Caratteristiche Impianto Illuminazione:** NON PERTINENTE

FABBISOGNI SPECIFICI DI ENERGIA

- » **Fabbisogno Energia Termica Utile dell'Involucro Edilizio (reg. Invernale):** 2090,24 kWh/anno
- » **Fabbisogno Energia Termica Utile dell'Involucro Edilizio (reg. Estivo):** 672,97 kWh/anno
- » **Classe di Prestazione Involucro Edilizio (Regime Estivo):** Non classificato
- » **Contributo Energetico Specifico da Fonti Rinnovabili:** 417,00 kWh/anno
- » **Fabbisogno Energia Termica Utile per la Produzione di Acs:** 370,74 kWh/anno
- » **Fabbisogno Energia Elettrica per l'Illuminazione:** kWh/anno

DESCRIZIONE DEL PROGETTO E CARATTERISTICHE

- » **Tipo Intervento:** Interventi di nuova costruzione
- » **Titolo Abilitativo:** Permesso di costruire n.28/2008 del 28/01/2008
- » **Progetto architettonico:** ING. MARIO MARTELLI
- » **Progetto impianti elettrici:** ING. ROMOLO CARONI
- » **Progetto impianti meccanici:** ING. ROBRTO BRESCIA
- » **Direttore dei lavori:** ING. MARIO MARTELLI
- » **Costruttore:** DIMA COSTRUZIONI SPA - VIA CAMPOBELLO N° 36 POMEZIA - (RM)

SOGGETTO CERTIFICATORE

04480 DOTT.ING. CHIAROMONTE NATALE

Timbro e Firma⁽¹⁾

(1) Anche ai sensi dell'art. 481 del C.P., la firma da parte del Soggetto Certificatore è apposta per:
- conformità del presente attestato alle disposizioni di cui agli Allegati 6,7,8 e 9 della D.A.L. 156/2008
- asseverazione dei dati di propria competenza riportati nel presente attestato
- dichiarazione della esistenza delle condizioni di indipendenza e imparzialità di giudizio ai sensi del punto 7.4 della D.A.L. 156/2008

RILASCIATO IL 01/10/2010
VALIDO FINO AL 01/10/2020

Pagina 1 di 2

04480-70163-2010

ATTESTATO
NUMERO



DATI DELL'IMMOBILE

- » **Comune:** H199 RAVENNA (RA)
- » **Indirizzo:** VIA CARLO LEVI N.35
- » **Piano-Interno:** 3°-13
- » **Foglio-Particella-Sub:** (105-1337-11)
- » **Proprietario:** RAETIA SGR SPA - TRENTO - VIA MANTOVA 53
- » **Destinazione d'uso:** E1 - Abitazioni civili e rurali a residenza a carattere continuativo

DATI GENERALI

- » **Zona Climatica:** E
- » **Gradi Giorno:** 2227,00
- » **Volume lordo riscaldato:** 278,69 m³
- » **Superficie utile riscaldata:** 81,61 m²
- » **Superficie disperdente:** 145,97 m²
- » **Rapporto S/V:** 0,52

CLASSE ENERGETICA

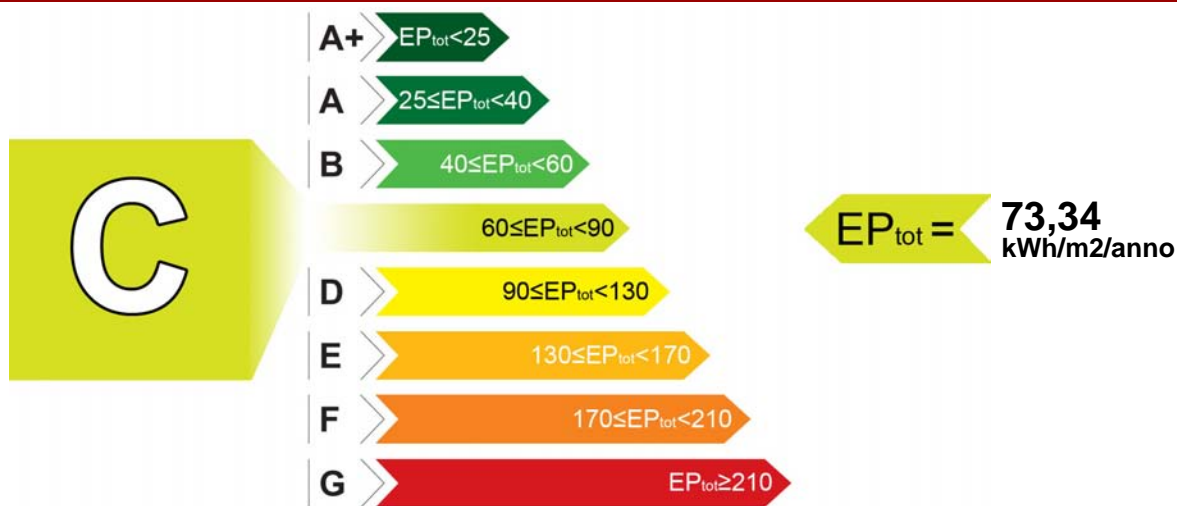

INDICI DI PRESTAZIONE ENERGETICA

INDICE	VALORE (kWh/m ² /anno)	LIMITE (kWh/m ² /anno)
TOTALE (EP _{inv} + EP _{est} + EP _{acs} + EP _{ill})	EP _{tot} 73,34	EP _{tot-lim} 71,20
CLIMATIZZAZIONE INVERNALE E PRODUZIONE ACQUA CALDA SANITARIA	EP _{inv} + EP _{acs} 73,34	EP _{inv-lim} 61,77
		EP _{acs-lim} 9,43
CLIMATIZZAZIONE ESTIVA (non calcolata)	EP _{est} 0,00	EP _{est-lim} 0,00
ILLUMINAZIONE (non calcolata)	EP _{ill} 0,00	EP _{ill-lim} 0,00

EVENTUALI INTERVENTI MIGLIORATIVI DEL SISTEMA EDIFICIO/IMPIANTI

TIPO INTERVENTI	STIMA RITORNO INVESTIMENTO (ANNI)	ENERGIA PRIMARIA RISPARIATA (kWh/m ² /anno)	EMISSIONI CO ₂ RISPARIATE (Kg/anno)
Inserimento sonda esterna per regolazione climatica	7	0,86	8,98

TECNICI PREPOSTI ALLA DETERMINAZIONE DELLA PRESTAZIONE ENERGETICA

• 04480 DOTT.ING. NATALE CHIAROMONTE

Firma⁽²⁾: _____

SOGGETTO CERTIFICATORE

04480 DOTT.ING. CHIAROMONTE NATALE

Timbro e Firma⁽¹⁾

(1) Anche ai sensi dell'art. 481 del C.P., la firma da parte del Soggetto Certificatore è apposta per:
- conformità del presente attestato alle disposizioni di cui agli Allegati 6,7,8 e 9 della D.A.L. 156/2008
- asseverazione dei dati di propria competenza riportati nel presente attestato
- dichiarazione della esistenza delle condizioni di indipendenza e imparzialità di giudizio ai sensi del punto 7.4 della D.A.L. 156/2008

(2) Anche ai sensi dell'art. 481 del C.P., la firma da parte dei soggetti preposti alla determinazione della prestazione energetica è apposta per:
- asseverazione dei dati di propria competenza riportati nel presente attestato
- dichiarazione della esistenza delle condizioni di indipendenza e imparzialità di giudizio ai sensi del punto 7.4 della D.A.L. 156/2008

RILASCIATO IL 01/10/2010
VALIDO FINO AL 01/10/2020

Pagina 2 di 2

04480-70163-2010

**DATI DI BASE**

- » **Metodologia di Calcolo Utilizzata:** Metodo di calcolo di progetto o di calcolo standardizzato ()
- » **Origine Dati:** VISIONE DELLA RELAZIONE TECNICA D.L.192/06 - D.L. 311/06 - SCHEDE TECNICHE MATERIALI UTILIZZATI FORNITI DALLA COMMITTENZA - SOPRALLUOGO -UNI - TS 11300/1/2A
- » **Software di calcolo utilizzato:** MCSUITE 2009 BY MC SOFTWARE **Data Validazione Software:** 27/10/2009
Rilasciato da: COMITATO TERMOTECNICO ITALIANO

CARATTERISTICHE SPECIFICHE DEL SISTEMA EDIFICIO/IMPIANTI

- » **Tipologia Edilizia:** APPARTAMENTO IN CONDOMINIO
- » **Impianti Alimentati da FER:**
 - **Tipo:** PANNELLO SOLARE
 - Descrizione:** IMPIANTO SOLARE A CIRCOLAZIONE NATURALE PER PRODUZIONE ACS **Energia Prodotta:** 512,07 kWh/anno
- » **Caratteristiche Involucro Edilizio:** APPARTAMENTO ALL'INTERNO DI UN CONDOMINIO
 - **Trasm. Media Pareti Opache:** 0,38 W/m²K
 - **Trasm. Media Copertura:** 0,67 W/m²K
 - **Trasm. Media Basamento:** 0,67 W/m²K
 - **Trasm. Media Infissi:** 2,16 W/m²K
- » **Sistema di controllo e regolazione (BACS):** REGOLAZIONE MEDIANTE CRONOTERMOSTATO SU TELECOMANDO DELL'UNITA' INTERNA
- » **Caratteristiche del Sistema di Clim.Invernale:** IMPIANTO A DISTRIBUZIONE ORIZZONTALE DI TIPO MODUL CON TUBAZIONI COIBENTATE DI ANDATA E RITORNO PER CIASCUN RADIATORE. CALDAIA DI TIPO C A CONDENSAZIONE (Alimentato con (fonte/vett.energetico)): GAS METANO
- » **Caratteristiche del Sistema di Clim.Estiva:** NONPERTINENTE (Alimentato con (fonte/vett.energetico)): NON PERTINENTE
- » **Caratteristiche Impianti ACS:** ACS PRODOTTA DAL GENERATORE DI CALORE INTEGRATO CON UN IMPIANTO A PANNELLI SOLARI A CIRCOLAZIONE NATURALE (Alimentato con (fonte/vett.energetico)): GAS METANO
- » **Altri Dispositivi e Usi Energetici:** NON PERTINENTE
- » **Caratteristiche Impianto Illuminazione:** NON PERTINENTE

FABBISOGNI SPECIFICI DI ENERGIA

- » **Fabbisogno Energia Termica Utile dell'Involucro Edilizio (reg. Invernale):** 4997,10 kWh/anno
- » **Fabbisogno Energia Termica Utile dell'Involucro Edilizio (reg. Estivo):** 1430,05 kWh/anno
- » **Classe di Prestazione Involucro Edilizio (Regime Estivo):** Non classificato
- » **Contributo Energetico Specifico da Fonti Rinnovabili:** 512,07 kWh/anno
- » **Fabbisogno Energia Termica Utile per la Produzione di Acs:** 662,80 kWh/anno
- » **Fabbisogno Energia Elettrica per l'Illuminazione:** kWh/anno

DESCRIZIONE DEL PROGETTO E CARATTERISTICHE

- » **Tipo Intervento:** Interventi di nuova costruzione
- » **Titolo Abilitativo:** Permesso di costruire n.28/2008 del 28/01/2008
- » **Progetto architettonico:** ING. MARIO MARTELLI
- » **Progetto impianti elettrici:** ING. ROMOLO CARONI
- » **Progetto impianti meccanici:** ING. ROBRTO BRESCIA
- » **Direttore dei lavori:** ING. MARIO MARTELLI
- » **Costruttore:** DIMA COSTRUZIONI SPA - VIA CAMPOBELLO N° 36 POMEZIA - (RM)

SOGGETTO CERTIFICATORE

04480 DOTT.ING. CHIAROMONTE NATALE

Timbro e Firma⁽¹⁾

(1) Anche ai sensi dell'art. 481 del C.P., la firma da parte del Soggetto Certificatore è apposta per:
- conformità del presente attestato alle disposizioni di cui agli Allegati 6,7,8 e 9 della D.A.L. 156/2008
- asseverazione dei dati di propria competenza riportati nel presente attestato
- dichiarazione della esistenza delle condizioni di indipendenza e imparzialità di giudizio ai sensi del punto 7.4 della D.A.L. 156/2008

RILASCIATO IL 01/10/2010
VALIDO FINO AL 01/10/2020

Pagina 1 di 2

04480-70164-2010

ATTESTATO
NUMERO



DATI DELL'IMMOBILE

- » **Comune:** H199 RAVENNA (RA)
- » **Indirizzo:** VIA CARLO LEVI N.35
- » **Piano-Interno:** 3°-14
- » **Foglio-Particella-Sub:** (105-1337-12)
- » **Proprietario:** RAETIA SGR SPA - TRENTO - VIA MANTOVA 53
- » **Destinazione d'uso:** E1 - Abitazioni civili e rurali a residenza a carattere continuativo

DATI GENERALI

- » **Zona Climatica:** E
- » **Gradi Giorno:** 2227,00
- » **Volume lordo riscaldato:** 149,30 m³
- » **Superficie utile riscaldata:** 44,20 m²
- » **Superficie disperdente:** 54,56 m²
- » **Rapporto S/V:** 0,37

CLASSE ENERGETICA

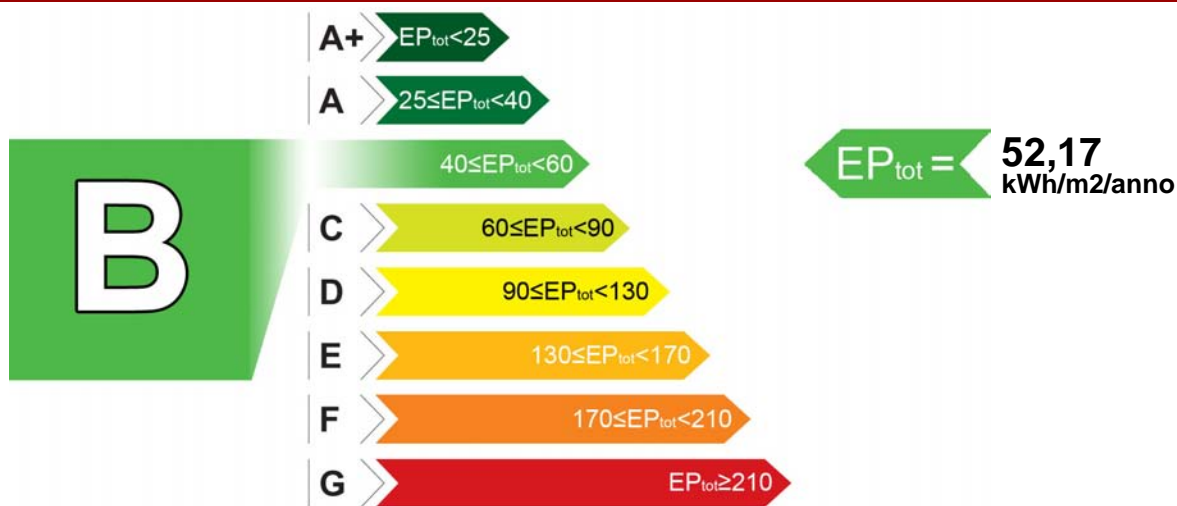

INDICI DI PRESTAZIONE ENERGETICA

INDICE	VALORE (kWh/m ² /anno)	LIMITE (kWh/m ² /anno)
TOTALE (EP _{inv} + EP _{est} + EP _{acs} + EP _{ill})	EP _{tot} 52,17	EP _{tot-lim} 58,86
CLIMATIZZAZIONE INVERNALE E PRODUZIONE ACQUA CALDA SANITARIA	EP _{inv} + EP _{acs} 52,17	EP _{inv-lim} 49,06
		EP _{acs-lim} 9,80
CLIMATIZZAZIONE ESTIVA (non calcolata)	EP _{est} 0,00	EP _{est-lim} 0,00
ILLUMINAZIONE (non calcolata)	EP _{ill} 0,00	EP _{ill-lim} 0,00

EVENTUALI INTERVENTI MIGLIORATIVI DEL SISTEMA EDIFICIO/IMPIANTI

TIPO INTERVENTI	STIMA RITORNO INVESTIMENTO (ANNI)	ENERGIA PRIMARIA RISPARIATA (kWh/m ² /anno)	EMISSIONI CO ₂ RISPARIATE (Kg/anno)
Nessuno	-	-	-

TECNICI PREPOSTI ALLA DETERMINAZIONE DELLA PRESTAZIONE ENERGETICA

• 04480 DOTT.ING. NATALE CHIAROMONTE

Firma⁽²⁾: _____

SOGGETTO CERTIFICATORE

04480 DOTT.ING. CHIAROMONTE NATALE

Timbro e Firma⁽¹⁾

(1) Anche ai sensi dell'art. 481 del C.P., la firma da parte del Soggetto Certificatore è apposta per:
- conformità del presente attestato alle disposizioni di cui agli Allegati 6,7,8 e 9 della D.A.L. 156/2008
- asseverazione dei dati di propria competenza riportati nel presente attestato

(2) Anche ai sensi dell'art. 481 del C.P., la firma da parte dei soggetti preposti alla determinazione della prestazione energetica è apposta per:
- asseverazione dei dati di propria competenza riportati nel presente attestato
- dichiarazione della esistenza delle condizioni di indipendenza e imparzialità di giudizio ai sensi del punto 7.4 della D.A.L. 156/2008

DATI DI BASE

- » **Metodologia di Calcolo Utilizzata:** Metodo di calcolo di progetto o di calcolo standardizzato ()
- » **Origine Dati:** VISIONE DELLA RELAZIONE TECNICA D.L.192/06 - D.L. 311/06 - SCHEDE TECNICHE MATERIALI UTILIZZATI FORNITI DALLA COMMITTENZA - SOPRALLUOGO -UNI - TS 11300/1/2A
- » **Software di calcolo utilizzato:** MCSUITE 2009 BY MC SOFTWARE **Data Validazione Software:** 27/10/2009
Rilasciato da: COMITATO TERMOTECNICO ITALIANO

CARATTERISTICHE SPECIFICHE DEL SISTEMA EDIFICIO/IMPIANTI

- » **Tipologia Edilizia:** APPARTAMENTO IN CONDOMINIO
- » **Impianti Alimentati da FER:**
 - **Tipo:** PANNELLO SOLARE
 - Descrizione:** IMPIANTO SOLARE A CIRCOLAZIONE NATURALE PER PRODUZIONE ACS **Energia Prodotta:** 621,31 kWh/anno
- » **Caratteristiche Involucro Edilizio:** APPARTAMENTO ALL'INTERNO DI UN CONDOMINIO
 - **Trasm. Media Pareti Opache:** 0,38 W/m²K
 - **Trasm. Media Copertura:** 0,67 W/m²K
 - **Trasm. Media Basamento:** 0,67 W/m²K
 - **Trasm. Media Infissi:** 2,16 W/m²K
- » **Sistema di controllo e regolazione (BACS):** REGOLAZIONE MEDIANTE CRONOTERMOSTATO SU TELECOMANDO DELL'UNITA' INTERNA
- » **Caratteristiche del Sistema di Clim.Invernale:** IMPIANTO A DISTRIBUZIONE ORIZZONTALE DI TIPO MODUL CON TUBAZIONI COIBENTATE DI ANDATA E RITORNO PER CIASCUN RADIATORE. CALDAIA DI TIPO C A CONDENSAZIONE (Alimentato con (fonte/vett.energetico)): GAS METANO
- » **Caratteristiche del Sistema di Clim.Estiva:** NONPERTINENTE (Alimentato con (fonte/vett.energetico)): NON PERTINENTE
- » **Caratteristiche Impianti ACS:** ACS PRODOTTA DAL GENERATORE DI CALORE INTEGRATO CON UN IMPIANTO A PANNELLI SOLARI A CIRCOLAZIONE NATURALE (Alimentato con (fonte/vett.energetico)): GAS METANO
- » **Altri Dispositivi e Usi Energetici:** NON PERTINENTE
- » **Caratteristiche Impianto Illuminazione:** NON PERTINENTE

FABBISOGNI SPECIFICI DI ENERGIA

- » **Fabbisogno Energia Termica Utile dell'Involucro Edilizio (reg. Invernale):** 2095,37 kWh/anno
- » **Fabbisogno Energia Termica Utile dell'Involucro Edilizio (reg. Estivo):** 689,69 kWh/anno
- » **Classe di Prestazione Involucro Edilizio (Regime Estivo):** Non classificato
- » **Contributo Energetico Specifico da Fonti Rinnovabili:** 621,31 kWh/anno
- » **Fabbisogno Energia Termica Utile per la Produzione di Acs:** 403,78 kWh/anno
- » **Fabbisogno Energia Elettrica per l'Illuminazione:** kWh/anno

DESCRIZIONE DEL PROGETTO E CARATTERISTICHE

- » **Tipo Intervento:** Interventi di nuova costruzione
- » **Titolo Abilitativo:** Permesso di costruire n.28/2008 del 28/01/2008
- » **Progetto architettonico:** ING. MARIO MARTELLI
- » **Progetto impianti elettrici:** ING. ROMOLO CARONI
- » **Progetto impianti meccanici:** ING. ROBRTO BRESCIA
- » **Direttore dei lavori:** ING. MARIO MARTELLI
- » **Costruttore:** DIMA COSTRUZIONI SPA - VIA CAMPOBELLO N° 36 POMEZIA - (RM)

SOGGETTO CERTIFICATORE

04480 DOTT.ING. CHIAROMONTE NATALE

Timbro e Firma⁽¹⁾

(1) Anche ai sensi dell'art. 481 del C.P., la firma da parte del Soggetto Certificatore è apposta per:
- conformità del presente attestato alle disposizioni di cui agli Allegati 6,7,8 e 9 della D.A.L. 156/2008
- asseverazione dei dati di propria competenza riportati nel presente attestato
- dichiarazione della esistenza delle condizioni di indipendenza e imparzialità di giudizio ai sensi del punto 7.4 della D.A.L. 156/2008

RILASCIATO IL 01/10/2010
VALIDO FINO AL 01/10/2020

Pagina 1 di 2

04480-70165-2010

ATTESTATO
NUMERO



DATI DELL'IMMOBILE

- » **Comune:** H199 RAVENNA (RA)
- » **Indirizzo:** VIA CARLO LEVI N.35
- » **Piano-Interno:** 3°-15
- » **Foglio-Particella-Sub:** (105-1337-13)
- » **Proprietario:** RAETIA SGR SPA - TRENTO - VIA MANTOVA 53
- » **Destinazione d'uso:** E1 - Abitazioni civili e rurali a residenza a carattere continuativo

DATI GENERALI

- » **Zona Climatica:** E
- » **Gradi Giorno:** 2227,00
- » **Volume lordo riscaldato:** 229,46 m³
- » **Superficie utile riscaldata:** 66,08 m²
- » **Superficie disperdente:** 129,19 m²
- » **Rapporto S/V:** 0,56

CLASSE ENERGETICA

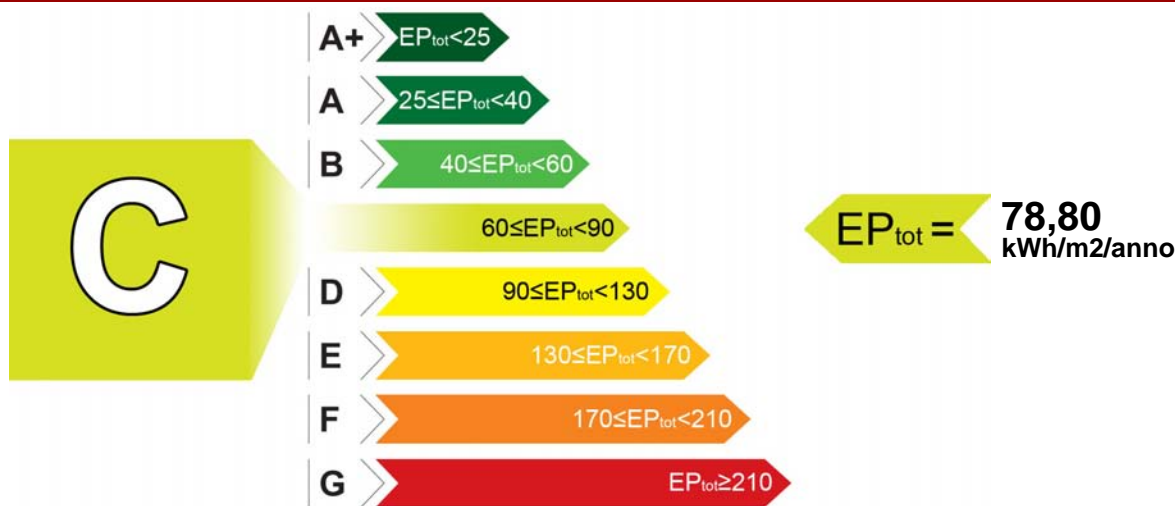

INDICI DI PRESTAZIONE ENERGETICA

INDICE	VALORE (kWh/m ² /anno)	LIMITE (kWh/m ² /anno)
TOTALE (EP _{inv} + EP _{est} + EP _{acs} + EP _{ill})	EP _{tot} 78,80	EP _{tot-lim} 74,63
CLIMATIZZAZIONE INVERNALE E PRODUZIONE ACQUA CALDA SANITARIA	EP _{inv} + EP _{acs} 78,80	EP _{inv-lim} 64,92
		EP _{acs-lim} 9,71
CLIMATIZZAZIONE ESTIVA (non calcolata)	EP _{est} 0,00	EP _{est-lim} 0,00
ILLUMINAZIONE (non calcolata)	EP _{ill} 0,00	EP _{ill-lim} 0,00

EVENTUALI INTERVENTI MIGLIORATIVI DEL SISTEMA EDIFICIO/IMPIANTI

TIPO INTERVENTI	STIMA RITORNO INVESTIMENTO (ANNI)	ENERGIA PRIMARIA RISPARIATA (kWh/m ² /anno)	EMISSIONI CO ₂ RISPARIATE (Kg/anno)
Inserimento sonda esterna per regolazione climatica	7	0,86	8,98

TECNICI PREPOSTI ALLA DETERMINAZIONE DELLA PRESTAZIONE ENERGETICA

• 04480 DOTT.ING. NATALE CHIAROMONTE

Firma⁽²⁾: _____

SOGGETTO CERTIFICATORE

04480 DOTT.ING. CHIAROMONTE NATALE

Timbro e Firma⁽¹⁾

(1) Anche ai sensi dell'art. 481 del C.P., la firma da parte del Soggetto Certificatore è apposta per:
- conformità del presente attestato alle disposizioni di cui agli Allegati 6,7,8 e 9 della D.A.L. 156/2008
- asseverazione dei dati di propria competenza riportati nel presente attestato
- dichiarazione della esistenza delle condizioni di indipendenza e imparzialità di giudizio ai sensi del punto 7.4 della D.A.L. 156/2008

(2) Anche ai sensi dell'art. 481 del C.P., la firma da parte dei soggetti preposti alla determinazione della prestazione energetica è apposta per:
- asseverazione dei dati di propria competenza riportati nel presente attestato
- dichiarazione della esistenza delle condizioni di indipendenza e imparzialità di giudizio ai sensi del punto 7.4 della D.A.L. 156/2008

RILASCIATO IL 01/10/2010
VALIDO FINO AL 01/10/2020

Pagina 2 di 2

04480-70165-2010

**DATI DI BASE**

- » **Metodologia di Calcolo Utilizzata:** Metodo di calcolo di progetto o di calcolo standardizzato ()
- » **Origine Dati:** VISIONE DELLA RELAZIONE TECNICA D.L.192/06 - D.L. 311/06 - SCHEDE TECNICHE MATERIALI UTILIZZATI FORNITI DALLA COMMITTENZA - SOPRALLUOGO -UNI - TS 11300/1/2A
- » **Software di calcolo utilizzato:** MCSUITE 2009 BY MC SOFTWARE **Data Validazione Software:** 27/10/2009
Rilasciato da: COMITATO TERMOTECNICO ITALIANO

CARATTERISTICHE SPECIFICHE DEL SISTEMA EDIFICIO/IMPIANTI

- » **Tipologia Edilizia:** APPARTAMENTO IN CONDOMINIO
- » **Impianti Alimentati da FER:**
 - **Tipo:** PANNELLO SOLARE
 - Descrizione:** IMPIANTO SOLARE A CIRCOLAZIONE NATURALE PER PRODUZIONE ACS **Energia Prodotta:** 492,00 kWh/anno
- » **Caratteristiche Involucro Edilizio:** APPARTAMENTO ALL'INTERNO DI UN CONDOMINIO
 - **Trasm. Media Pareti Opache:** 0,38 W/m²K
 - **Trasm. Media Copertura:** 0,67 W/m²K
 - **Trasm. Media Basamento:** 0,67 W/m²K
 - **Trasm. Media Infissi:** 2,16 W/m²K
- » **Sistema di controllo e regolazione (BACS):** REGOLAZIONE MEDIANTE CRONOTERMOSTATO SU TELECOMANDO DELL'UNITA' INTERNA
- » **Caratteristiche del Sistema di Clim.Invernale:** IMPIANTO A DISTRIBUZIONE ORIZZONTALE DI TIPO MODUL CON TUBAZIONI COIBENTATE DI ANDATA E RITORNO PER CIASCUN RADIATORE. CALDAIA DI TIPO C A CONDENSAZIONE (Alimentato con (fonte/vett.energetico)): GAS METANO
- » **Caratteristiche del Sistema di Clim.Estiva:** NONPERTINENTE (Alimentato con (fonte/vett.energetico)): NON PERTINENTE
- » **Caratteristiche Impianti ACS:** ACS PRODOTTA DAL GENERATORE DI CALORE INTEGRATO CON UN IMPIANTO A PANNELLI SOLARI A CIRCOLAZIONE NATURALE (Alimentato con (fonte/vett.energetico)): GAS METANO
- » **Altri Dispositivi e Usi Energetici:** NON PERTINENTE
- » **Caratteristiche Impianto Illuminazione:** NON PERTINENTE

FABBISOGNI SPECIFICI DI ENERGIA

- » **Fabbisogno Energia Termica Utile dell'Involucro Edilizio (reg. Invernale):** 4391,15 kWh/anno
- » **Fabbisogno Energia Termica Utile dell'Involucro Edilizio (reg. Estivo):** 1543,46 kWh/anno
- » **Classe di Prestazione Involucro Edilizio (Regime Estivo):** Non classificato
- » **Contributo Energetico Specifico da Fonti Rinnovabili:** 492,00 kWh/anno
- » **Fabbisogno Energia Termica Utile per la Produzione di Acs:** 564,04 kWh/anno
- » **Fabbisogno Energia Elettrica per l'Illuminazione:** kWh/anno

DESCRIZIONE DEL PROGETTO E CARATTERISTICHE

- » **Tipo Intervento:** Interventi di nuova costruzione
- » **Titolo Abilitativo:** Permesso di costruire n.28/2008 del 28/01/2008
- » **Progetto architettonico:** ING. MARIO MARTELLI
- » **Progetto impianti elettrici:** ING. ROMOLO CARONI
- » **Progetto impianti meccanici:** ING. ROBRTO BRESCIA
- » **Direttore dei lavori:** ING. MARIO MARTELLI
- » **Costruttore:** DIMA COSTRUZIONI SPA - VIA CAMPOBELLO N° 36 POMEZIA - (RM)

SOGGETTO CERTIFICATORE

04480 DOTT.ING. CHIAROMONTE NATALE

Timbro e Firma⁽¹⁾

(1) Anche ai sensi dell'art. 481 del C.P., la firma da parte del Soggetto Certificatore è apposta per:
- conformità del presente attestato alle disposizioni di cui agli Allegati 6,7,8 e 9 della D.A.L. 156/2008
- asseverazione dei dati di propria competenza riportati nel presente attestato
- dichiarazione della esistenza delle condizioni di indipendenza e imparzialità di giudizio ai sensi del punto 7.4 della D.A.L. 156/2008

RILASCIATO IL 01/10/2010
VALIDO FINO AL 01/10/2020

Pagina 1 di 2

04480-70166-2010

ATTESTATO
NUMERO



DATI DELL'IMMOBILE

- » **Comune:** H199 RAVENNA (RA)
- » **Indirizzo:** VIA CARLO LEVI N.35
- » **Piano-Interno:** 4°-16
- » **Foglio-Particella-Sub:** (105-1337-14)
- » **Proprietario:** RAETIA SGR SPA - TRENTO - VIA MANTOVA 53
- » **Destinazione d'uso:** E1 - Abitazioni civili e rurali a residenza a carattere continuativo

DATI GENERALI

- » **Zona Climatica:** E
- » **Gradi Giorno:** 2227,00
- » **Volume lordo riscaldato:** 319,92 m³
- » **Superficie utile riscaldata:** 92,46 m²
- » **Superficie disperdente:** 224,66 m²
- » **Rapporto S/V:** 0,70

CLASSE ENERGETICA

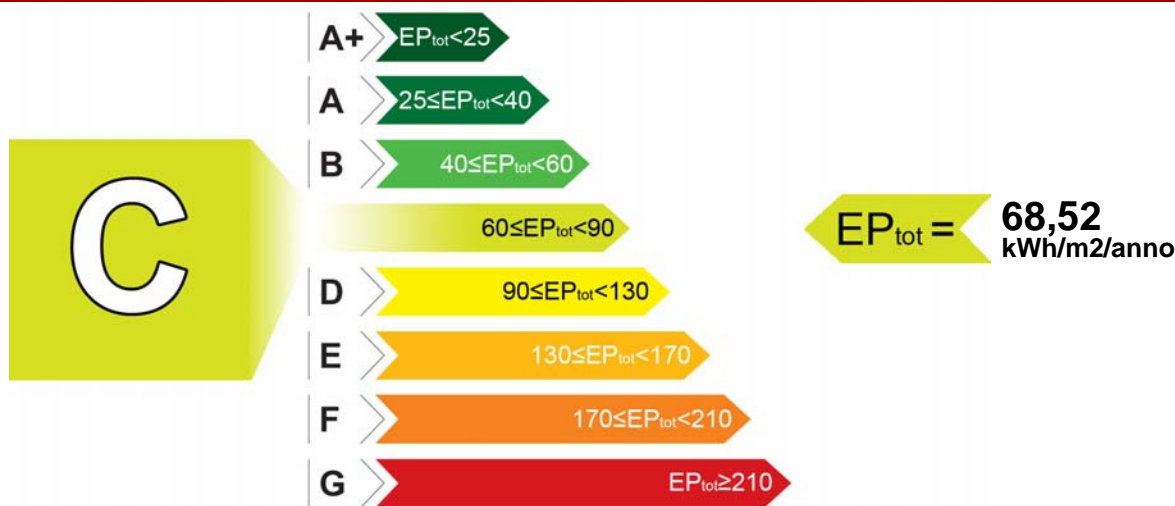

INDICI DI PRESTAZIONE ENERGETICA

INDICE	VALORE (kWh/m ² /anno)	LIMITE (kWh/m ² /anno)
TOTALE ($EP_{inv} + EP_{est} + EP_{acs} + EP_{ill}$)	EP _{tot} 68,52	EP _{tot-lim} 85,15
CLIMATIZZAZIONE INVERNALE E PRODUZIONE ACQUA CALDA SANITARIA	EP _{inv} + EP _{acs} 68,52	EP _{inv-lim} 75,91
		EP _{acs-lim} 9,24
CLIMATIZZAZIONE ESTIVA (non calcolata)	EP _{est} 0,00	EP _{est-lim} 0,00
ILLUMINAZIONE (non calcolata)	EP _{ill} 0,00	EP _{ill-lim} 0,00

EVENTUALI INTERVENTI MIGLIORATIVI DEL SISTEMA EDIFICIO/IMPIANTI

TIPO INTERVENTI	STIMA RITORNO INVESTIMENTO (ANNI)	ENERGIA PRIMARIA RISPARIATA (kWh/m ² /anno)	EMISSIONI CO ₂ RISPARIATE (Kg/anno)
Inserimento sonda esterna per regolazione climatica	7	0,86	8,98

TECNICI PREPOSTI ALLA DETERMINAZIONE DELLA PRESTAZIONE ENERGETICA

• 04480 DOTT.ING. NATALE CHIAROMONTE

Firma⁽²⁾: _____

SOGGETTO CERTIFICATORE

04480 DOTT.ING. CHIAROMONTE NATALE

Timbro e Firma⁽¹⁾

(1) Anche ai sensi dell'art. 481 del C.P., la firma da parte del Soggetto Certificatore è apposta per:
- conformità del presente attestato alle disposizioni di cui agli Allegati 6,7,8 e 9 della D.A.L. 156/2008
- asseverazione dei dati di propria competenza riportati nel presente attestato
- dichiarazione della esistenza delle condizioni di indipendenza e imparzialità di giudizio ai sensi del punto 7.4 della D.A.L. 156/2008

(2) Anche ai sensi dell'art. 481 del C.P., la firma da parte dei soggetti preposti alla determinazione della prestazione energetica è apposta per:
- asseverazione dei dati di propria competenza riportati nel presente attestato
- dichiarazione della esistenza delle condizioni di indipendenza e imparzialità di giudizio ai sensi del punto 7.4 della D.A.L. 156/2008

DATI DI BASE

- » **Metodologia di Calcolo Utilizzata:** Metodo di calcolo di progetto o di calcolo standardizzato ()
- » **Origine Dati:** VISIONE DELLA RELAZIONE TECNICA D.L.192/06 - D.L. 311/06 - SCHEDE TECNICHE MATERIALI UTILIZZATI FORNITI DALLA COMMITTENZA - SOPRALLUOGO -UNI - TS 11300/1/2A
- » **Software di calcolo utilizzato:** MCSUITE 2009 BY MC SOFTWARE **Data Validazione Software:** 27/10/2009
Rilasciato da: COMITATO TERMOTECNICO ITALIANO

CARATTERISTICHE SPECIFICHE DEL SISTEMA EDIFICIO/IMPIANTI

- » **Tipologia Edilizia:** APPARTAMENTO IN CONDOMINIO
- » **Impianti Alimentati da FER:**
 - **Tipo:** PANNELLO SOLARE
 - Descrizione:** IMPIANTO SOLARE A CIRCOLAZIONE NATURALE PER PRODUZIONE ACS **Energia Prodotta:** 492,00 kWh/anno
- » **Caratteristiche Involucro Edilizio:** APPARTAMENTO ALL'INTERNO DI UN CONDOMINIO
 - **Trasm. Media Pareti Opache:** 0,38 W/m²K
 - **Trasm. Media Copertura:** 0,67 W/m²K
 - **Trasm. Media Basamento:** 0,67 W/m²K
 - **Trasm. Media Infissi:** 2,16 W/m²K
- » **Sistema di controllo e regolazione (BACS):** REGOLAZIONE MEDIANTE CRONOTERMOSTATO SU TELECOMANDO DELL'UNITA' INTERNA
- » **Caratteristiche del Sistema di Clim.Invernale:** IMPIANTO A DISTRIBUZIONE ORIZZONTALE DI TIPO MODUL CON TUBAZIONI COIBENTATE DI ANDATA E RITORNO PER CIASCUN RADIATORE. CALDAIA DI TIPO C A CONDENSAZIONE (Alimentato con (fonte/vett.energetico)): GAS METANO
- » **Caratteristiche del Sistema di Clim.Estiva:** NONPERTINENTE (Alimentato con (fonte/vett.energetico)): NON PERTINENTE
- » **Caratteristiche Impianti ACS:** ACS PRODOTTA DAL GENERATORE DI CALORE INTEGRATO CON UN IMPIANTO A PANNELLI SOLARI A CIRCOLAZIONE NATURALE (Alimentato con (fonte/vett.energetico)): GAS METANO
- » **Altri Dispositivi e Usi Energetici:** NON PERTINENTE
- » **Caratteristiche Impianto Illuminazione:** NON PERTINENTE

FABBISOGNI SPECIFICI DI ENERGIA

- » **Fabbisogno Energia Termica Utile dell'Involucro Edilizio (reg. Invernale):** 5291,87 kWh/anno
- » **Fabbisogno Energia Termica Utile dell'Involucro Edilizio (reg. Estivo):** 595,80 kWh/anno
- » **Classe di Prestazione Involucro Edilizio (Regime Estivo):** Non classificato
- » **Contributo Energetico Specifico da Fonti Rinnovabili:** 492,00 kWh/anno
- » **Fabbisogno Energia Termica Utile per la Produzione di Acs:** 729,14 kWh/anno
- » **Fabbisogno Energia Elettrica per l'Illuminazione:** kWh/anno

DESCRIZIONE DEL PROGETTO E CARATTERISTICHE

- » **Tipo Intervento:** Interventi di nuova costruzione
- » **Titolo Abilitativo:** Permesso di costruire n.28/2008 del 28/01/2008
- » **Progetto architettonico:** ING. MARIO MARTELLI
- » **Progetto impianti elettrici:** ING. ROMOLO CARONI
- » **Progetto impianti meccanici:** ING. ROBRTO BRESCIA
- » **Direttore dei lavori:** ING. MARIO MARTELLI
- » **Costruttore:** DIMA COSTRUZIONI SPA - VIA CAMPOBELLO N° 36 POMEZIA - (RM)

SOGGETTO CERTIFICATORE

04480 DOTT.ING. CHIAROMONTE NATALE

Timbro e Firma⁽¹⁾

(1) Anche ai sensi dell'art. 481 del C.P., la firma da parte del Soggetto Certificatore è apposta per:
- conformità del presente attestato alle disposizioni di cui agli Allegati 6,7,8 e 9 della D.A.L. 156/2008
- asseverazione dei dati di propria competenza riportati nel presente attestato
- dichiarazione della esistenza delle condizioni di indipendenza e imparzialità di giudizio ai sensi del punto 7.4 della D.A.L. 156/2008

RILASCIATO IL 01/10/2010
VALIDO FINO AL 01/10/2020

Pagina 1 di 2

04480-70167-2010

ATTESTATO
NUMERO



DATI DELL'IMMOBILE

- » **Comune:** H199 RAVENNA (RA)
- » **Indirizzo:** VIA CARLO LEVI N.35
- » **Piano-Interno:** 4°-17
- » **Foglio-Particella-Sub:** (105-1337-15)
- » **Proprietario:** RAETIA SGR SPA - TRENTO - VIA MANTOVA 53
- » **Destinazione d'uso:** E1 - Abitazioni civili e rurali a residenza a carattere continuativo

DATI GENERALI

- » **Zona Climatica:** E
- » **Gradi Giorno:** 2227,00
- » **Volume lordo riscaldato:** 339,45 m³
- » **Superficie utile riscaldata:** 98,36 m²
- » **Superficie disperdente:** 224,32 m²
- » **Rapporto S/V:** 0,66

CLASSE ENERGETICA

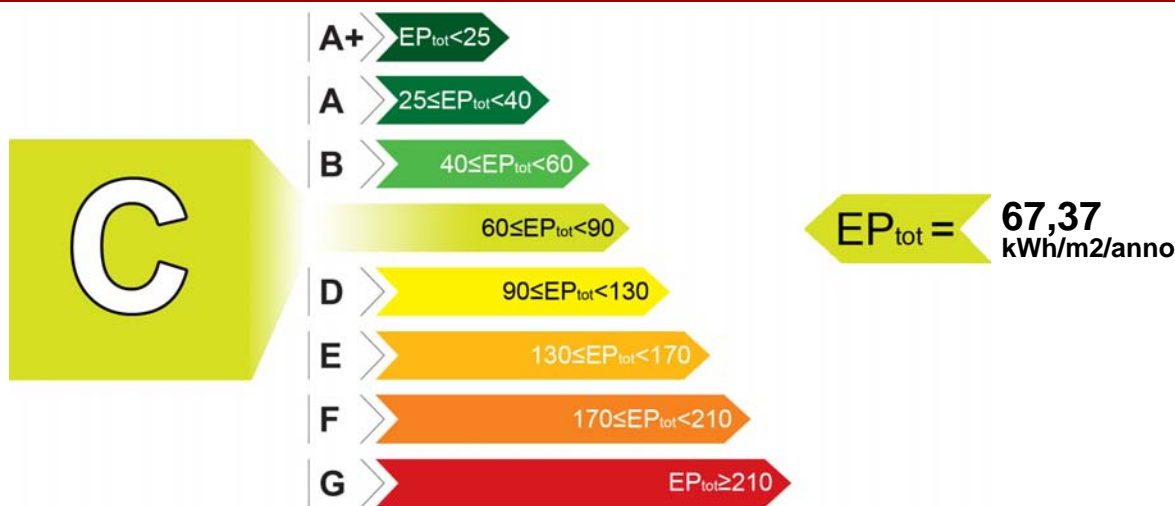

INDICI DI PRESTAZIONE ENERGETICA

INDICE	VALORE (kWh/m ² /anno)	LIMITE (kWh/m ² /anno)
TOTALE (EP _{inv} + EP _{est} + EP _{acs} + EP _{ill})	EP _{tot} 67,37	EP _{tot-lim} 81,90
CLIMATIZZAZIONE INVERNALE E PRODUZIONE ACQUA CALDA SANITARIA	EP _{inv} + EP _{acs} 67,37	EP _{inv-lim} 72,77
		EP _{acs-lim} 9,13
CLIMATIZZAZIONE ESTIVA (non calcolata)	EP _{est} 0,00	EP _{est-lim} 0,00
ILLUMINAZIONE (non calcolata)	EP _{ill} 0,00	EP _{ill-lim} 0,00

EVENTUALI INTERVENTI MIGLIORATIVI DEL SISTEMA EDIFICIO/IMPIANTI

TIPO INTERVENTI	STIMA RITORNO INVESTIMENTO (ANNI)	ENERGIA PRIMARIA RISPARIATA (kWh/m ² /anno)	EMISSIONI CO ₂ RISPARIATE (Kg/anno)
Inserimento sonda esterna per regolazione climatica	7	0,86	8,98

TECNICI PREPOSTI ALLA DETERMINAZIONE DELLA PRESTAZIONE ENERGETICA

• 04480 DOTT.ING. NATALE CHIAROMONTE

Firma⁽²⁾: _____

SOGGETTO CERTIFICATORE

04480 DOTT.ING. CHIAROMONTE NATALE

Timbro e Firma⁽¹⁾

(1) Anche ai sensi dell'art. 481 del C.P., la firma da parte del Soggetto Certificatore è apposta per:
- conformità del presente attestato alle disposizioni di cui agli Allegati 6,7,8 e 9 della D.A.L. 156/2008
- asseverazione dei dati di propria competenza riportati nel presente attestato
- dichiarazione della esistenza delle condizioni di indipendenza e imparzialità di giudizio ai sensi del punto 7.4 della D.A.L. 156/2008

(2) Anche ai sensi dell'art. 481 del C.P., la firma da parte dei soggetti preposti alla determinazione della prestazione energetica è apposta per:
- asseverazione dei dati di propria competenza riportati nel presente attestato
- dichiarazione della esistenza delle condizioni di indipendenza e imparzialità di giudizio ai sensi del punto 7.4 della D.A.L. 156/2008

RILASCIATO IL 01/10/2010
VALIDO FINO AL 01/10/2020

Pagina 2 di 2

04480-70167-2010



DATI DI BASE

- » **Metodologia di Calcolo Utilizzata:** Metodo di calcolo di progetto o di calcolo standardizzato ()
- » **Origine Dati:** VISIONE DELLA RELAZIONE TECNICA D.L.192/06 - D.L. 311/06 - SCHEDE TECNICHE MATERIALI UTILIZZATI FORNITI DALLA COMMITTENZA - SOPRALLUOGO -UNI - TS 11300/1/2A
- » **Software di calcolo utilizzato:** MCSUITE 2009 BY MC SOFTWARE **Data Validazione Software:** 27/10/2009
Rilasciato da: COMITATO TERMOTECNICO ITALIANO

CARATTERISTICHE SPECIFICHE DEL SISTEMA EDIFICIO/IMPIANTI

- » **Tipologia Edilizia:** APPARTAMENTO IN CONDOMINIO
- » **Impianti Alimentati da FER:**
 - **Tipo:** PANNELLO SOLARE
 - Descrizione:** IMPIANTO SOLARE A CIRCOLAZIONE NATURALE PER PRODUZIONE ACS **Energia Prodotta:** 829,81 kWh/anno
- » **Caratteristiche Involucro Edilizio:** APPARTAMENTO ALL'INTERNO DI UN CONDOMINIO
 - **Trasm. Media Pareti Opache:** 0,38 W/m²K
 - **Trasm. Media Copertura:** 0,67 W/m²K
 - **Trasm. Media Basamento:** 0,67 W/m²K
 - **Trasm. Media Infissi:** 2,16 W/m²K
- » **Sistema di controllo e regolazione (BACS):** REGOLAZIONE MEDIANTE CRONOTERMOSTATO SU TELECOMANDO DELL'UNITA' INTERNA
- » **Caratteristiche del Sistema di Clim.Invernale:** IMPIANTO A DISTRIBUZIONE ORIZZONTALE DI TIPO MODUL CON TUBAZIONI COIBENTATE DI ANDATA E RITORNO PER CIASCUN RADIATORE. CALDAIA DI TIPO C A CONDENSAZIONE (Alimentato con (fonte/vett.energetico)): GAS METANO
- » **Caratteristiche del Sistema di Clim.Estiva:** NONPERTINENTE (Alimentato con (fonte/vett.energetico)): NON PERTINENTE
- » **Caratteristiche Impianti ACS:** ACS PRODOTTA DAL GENERATORE DI CALORE INTEGRATO CON UN IMPIANTO A PANNELLI SOLARI A CIRCOLAZIONE NATURALE (Alimentato con (fonte/vett.energetico)): GAS METANO
- » **Altri Dispositivi e Usi Energetici:** NON PERTINENTE
- » **Caratteristiche Impianto Illuminazione:** NON PERTINENTE

FABBISOGNI SPECIFICI DI ENERGIA

- » **Fabbisogno Energia Termica Utile dell'Involucro Edilizio (reg. Invernale):** 5519,71 kWh/anno
- » **Fabbisogno Energia Termica Utile dell'Involucro Edilizio (reg. Estivo):** 749,41 kWh/anno
- » **Classe di Prestazione Involucro Edilizio (Regime Estivo):** Non classificato
- » **Contributo Energetico Specifico da Fonti Rinnovabili:** 829,81 kWh/anno
- » **Fabbisogno Energia Termica Utile per la Produzione di Acs:** 764,48 kWh/anno
- » **Fabbisogno Energia Elettrica per l'Illuminazione:** kWh/anno

DESCRIZIONE DEL PROGETTO E CARATTERISTICHE

- » **Tipo Intervento:** Interventi di nuova costruzione
- » **Titolo Abilitativo:** Permesso di costruire n.28/2008 del 28/01/2008
- » **Progetto architettonico:** ING. MARIO MARTELLI
- » **Progetto impianti elettrici:** ING. ROMOLO CARONI
- » **Progetto impianti meccanici:** ING. ROBRTO BRESCIA
- » **Direttore dei lavori:** ING. MARIO MARTELLI
- » **Costruttore:** DIMA COSTRUZIONI SPA - VIA CAMPOBELLO N° 36 POMEZIA - (RM)

SOGGETTO CERTIFICATORE

04480 DOTT.ING. CHIAROMONTE NATALE

Timbro e Firma⁽¹⁾

(1) Anche ai sensi dell'art. 481 del C.P., la firma da parte del Soggetto Certificatore è apposta per:
- conformità del presente attestato alle disposizioni di cui agli Allegati 6,7,8 e 9 della D.A.L. 156/2008
- asseverazione dei dati di propria competenza riportati nel presente attestato
- dichiarazione della esistenza delle condizioni di indipendenza e imparzialità di giudizio ai sensi del punto 7.4 della D.A.L. 156/2008

RILASCIATO IL 30/09/2010

VALIDO FINO AL 30/09/2020

Pagina 1 di 2

04480-70104-2010

ATTESTATO
NUMERO



DATI DELL'IMMOBILE

- » **Comune:** H199 RAVENNA (RA)
- » **Indirizzo:** VIA CARLO LEVI N.37
- » **Piano-Interno:** TERRA-01
- » **Foglio-Particella-Sub:** (105-1337-16)
- » **Proprietario:** RAETIA SGR SPA - TRENTO - VIA MANTOVA 53
- » **Destinazione d'uso:** E2 - Edifici adibiti a uffici e assimilabili

DATI GENERALI

- » **Zona Climatica:** E
- » **Gradi Giorno:** 2227,00
- » **Volume lordo riscaldato:** 197,87 m³
- » **Superficie utile riscaldata:** 49,94 m²
- » **Superficie disperdente:** 172,37 m²
- » **Rapporto S/V:** 0,87

CLASSE ENERGETICA

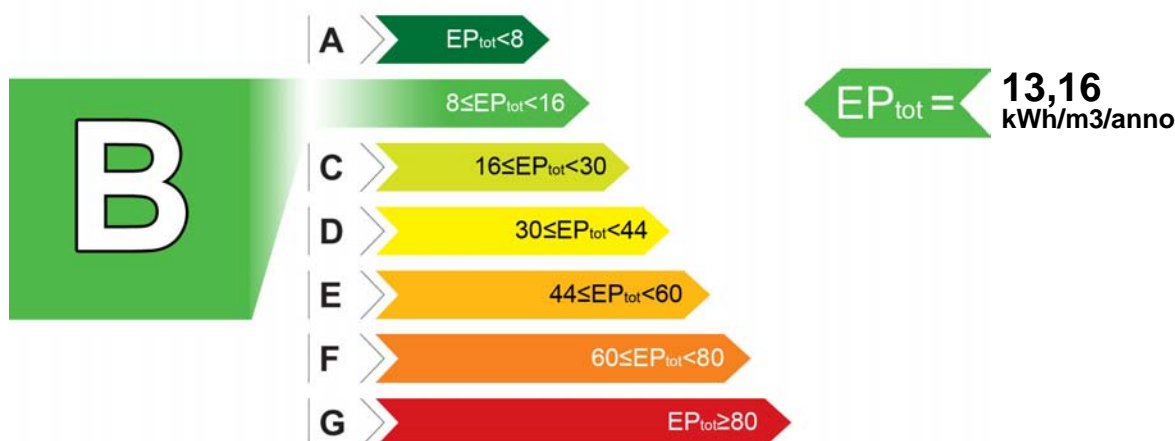

INDICI DI PRESTAZIONE ENERGETICA

INDICE	VALORE (kWh/m ³ /anno)	LIMITE (kWh/m ³ /anno)
TOTALE (EP _{inv} + EP _{est} + EP _{acs} + EP _{ill})	EP _{tot} 13,16	EP _{tot-lim} 21,55
CLIMATIZZAZIONE INVERNALE	EP _{inv} 13,01	EP _{inv-lim} 19,72
PRODUZIONE ACQUA CALDA SANITARIA	EP _{acs} 0,15	EP _{acs-lim} 1,83
CLIMATIZZAZIONE ESTIVA (non calcolata)	EP _{est} 0,00	EP _{est-lim} 0,00
ILLUMINAZIONE (non calcolata)	EP _{ill} 0,00	EP _{ill-lim} 0,00

EVENTUALI INTERVENTI MIGLIORATIVI DEL SISTEMA EDIFICIO/IMPIANTI

TIPO INTERVENTI	STIMA RITORNO INVESTIMENTO (ANNI)	ENERGIA PRIMARIA RISPARIATA (kWh/m ³ /anno)	EMISSIONI CO ₂ RISPARIATE (Kg/anno)
Nessuno	-	-	-

TECNICI PREPOSTI ALLA DETERMINAZIONE DELLA PRESTAZIONE ENERGETICA

• 04480 DOTT.ING. NATALE CHIAROMONTE

Firma⁽²⁾: _____

SOGGETTO CERTIFICATORE

04480 DOTT.ING. CHIAROMONTE NATALE

Timbro e Firma⁽¹⁾

(1) Anche ai sensi dell'art. 481 del C.P., la firma da parte del Soggetto Certificatore è apposta per:
 - conformità del presente attestato alle disposizioni di cui agli Allegati 6,7,8 e 9 della D.A.L. 156/2008
 - asseverazione dei dati di propria competenza riportati nel presente attestato

(2) Anche ai sensi dell'art. 481 del C.P., la firma da parte dei soggetti preposti alla determinazione della prestazione energetica è apposta per:
 - asseverazione dei dati di propria competenza riportati nel presente attestato
 - dichiarazione della esistenza delle condizioni di indipendenza e imparzialità di giudizio ai sensi del punto 7.4 della D.A.L. 156/2008

RILASCIATO IL 30/09/2010

VALIDO FINO AL 30/09/2020

Pagina 2 di 2

04480-70104-2010



DATI DI BASE

- » **Metodologia di Calcolo Utilizzata:** Metodo di calcolo di progetto o di calcolo standardizzato ()
- » **Origine Dati:** VISIONE DELLA RELAZIONE TECNICA D.L.192/06 - D.L. 311/06 - SCHEDE TECNICHE MATERIALI UTILIZZATI FORNITI DALLA COMMITTENZA - SOPRALLUOGO -UNI - TS 11300/1/2A
- » **Software di calcolo utilizzato:** MCSUITE 2009 BY MC SOFTWARE **Data Validazione Software:** 27/10/2009
Rilasciato da: COMITATO TERMOTECNICO ITALIANO

CARATTERISTICHE SPECIFICHE DEL SISTEMA EDIFICIO/IMPIANTI

- » **Tipologia Edilizia:** APPARTAMENTO IN CONDOMINIO
- » **Impianti Alimentati da FER:**
 - **Tipo:** PANNELLO SOLARE
 - Descrizione:** IMPIANTO SOLARE PER LA PRODUZIONE A CIRCOLAZIONE NATURALE PER LA PRODD
 - Potenza Installata:** 180,00 kW
- » **Caratteristiche Involucro Edilizio:** UFFICIO ALL'INTERNO DI UN CONDOMINIO
 - **Trasm. Media Pareti Opache:** 0,37 W/m²K
 - **Trasm. Media Copertura:** 0,67 W/m²K
 - **Trasm. Media Basamento:** 0,48 W/m²K
 - **Trasm. Media Infissi:** 2,13 W/m²K
- » **Sistema di controllo e regolazione (BACS):** REGOLAZIONE MEDIANTE CRNOTERMOSTATO SU TELECOMANDO DELL'UNITA' INTERNA
- » **Caratteristiche del Sistema di Clim.Invernale:** POMPA DI CALORE AD ESPANSIONE DIRETTA AD UINVERTER COMPOSTA DA UNITA' ESTERNA ED INTERNA, TUBAZIONI PREISOLATE IN RAME SOTTOTRACCIA (Alimentato con (fonte/vett.energetico)): ELETTRICO
- » **Caratteristiche del Sistema di Clim.Estiva:** NONPERTINENTE (Alimentato con (fonte/vett.energetico): NON PERTINENTE)
- » **Caratteristiche Impianti ACS:** BOILER ELETTRICO DA 30 LITRI - IMPIANTO SOLARE A CIRCOLAZIONE NATURALE - TUBAZIONI PREISOLATE SOTTOTRACCIA (Alimentato con (fonte/vett.energetico)): ELETTRICO
- » **Altri Dispositivi e Usi Energetici:** NON PERTINENTE
- » **Caratteristiche Impianto Illuminazione:** NON PERTINENTE

FABBISOGNI SPECIFICI DI ENERGIA

- » **Fabbisogno Energia Termica Utile dell'Involucro Edilizio (reg. Invernale):** 2881,59 kWh/anno
- » **Fabbisogno Energia Termica Utile dell'Involucro Edilizio (reg. Estivo):** 318,25 kWh/anno
- » **Classe di Prestazione Involucro Edilizio (Regime Estivo):** Non classificato
- » **Contributo Energetico Specifico da Fonti Rinnovabili:** 180,00 kWh/anno
- » **Fabbisogno Energia Termica Utile per la Produzione di Acs:** 5,07 kWh/anno
- » **Fabbisogno Energia Elettrica per l'Illuminazione:** kWh/anno

DESCRIZIONE DEL PROGETTO E CARATTERISTICHE

- » **Tipo Intervento:** Interventi di nuova costruzione
- » **Titolo Abilitativo:** Permesso di costruire n.28/2008 del 28/01/2008
- » **Progetto architettonico:** ING. MARIO MARTELLI
- » **Progetto impianti elettrici:** ING. ROMOLO CARONI
- » **Progetto impianti meccanici:** ING. ROBRTO BRESCIA
- » **Direttore dei lavori:** ING. MARIO MARTELLI
- » **Costruttore:** DIMA COSTRUZIONI SPA - VIA CAMPOBELLO N° 36 POMEZIA - (RM)

SOGGETTO CERTIFICATORE

04480 DOTT.ING. CHIAROMONTE NATALE

Timbro e Firma⁽¹⁾

(1) Anche ai sensi dell'art. 481 del C.P., la firma da parte del Soggetto Certificatore è apposta per:
- conformità del presente attestato alle disposizioni di cui agli Allegati 6,7,8 e 9 della D.A.L. 156/2008
- asseverazione dei dati di propria competenza riportati nel presente attestato
- dichiarazione della esistenza delle condizioni di indipendenza e imparzialità di giudizio ai sensi del punto 7.4 della D.A.L. 156/2008

RILASCIATO IL 30/09/2010
VALIDO FINO AL 30/09/2020

Pagina 1 di 2

04480-70105-2010

ATTESTATO
NUMERO



DATI DELL'IMMOBILE

- » **Comune:** H199 RAVENNA (RA)
- » **Indirizzo:** VIA CARLO LEVI N.37
- » **Piano-Interno:** TERRA-02
- » **Foglio-Particella-Sub:** (105-1337-17)
- » **Proprietario:** RAETIA SGR SPA - TRENTO - VIA MANTOVA 53
- » **Destinazione d'uso:** E2 - Edifici adibiti a uffici e assimilabili

DATI GENERALI

- » **Zona Climatica:** E
- » **Gradi Giorno:** 2227,00
- » **Volume lordo riscaldato:** 197,71 m³
- » **Superficie utile riscaldata:** 49,90 m²
- » **Superficie disperdente:** 172,30 m²
- » **Rapporto S/V:** 0,87

CLASSE ENERGETICA

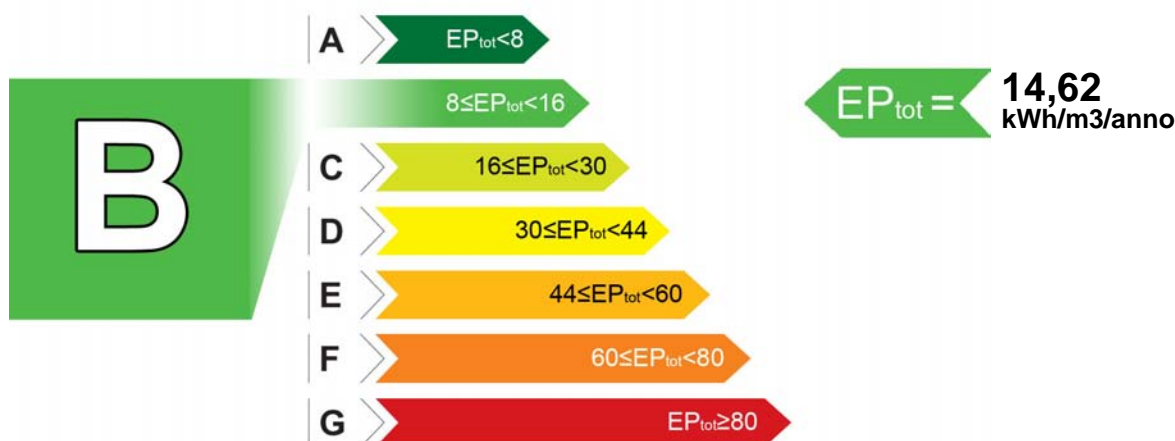

INDICI DI PRESTAZIONE ENERGETICA

INDICE	VALORE (kWh/m ³ /anno)	LIMITE (kWh/m ³ /anno)
TOTALE (EP _{inv} + EP _{est} + EP _{acs} + EP _{ill})	EP _{tot} 14,62	EP _{tot-lim} 21,61
CLIMATIZZAZIONE INVERNALE	EP _{inv} 14,48	EP _{inv-lim} 19,78
PRODUZIONE ACQUA CALDA SANITARIA	EP _{acs} 0,14	EP _{acs-lim} 1,83
CLIMATIZZAZIONE ESTIVA (non calcolata)	EP _{est} 0,00	EP _{est-lim} 0,00
ILLUMINAZIONE (non calcolata)	EP _{ill} 0,00	EP _{ill-lim} 0,00

EVENTUALI INTERVENTI MIGLIORATIVI DEL SISTEMA EDIFICIO/IMPIANTI

TIPO INTERVENTI	STIMA RITORNO INVESTIMENTO (ANNI)	ENERGIA PRIMARIA RISPARMIATA (kWh/m ³ /anno)	EMISSIONI CO ₂ RISPARMIATE (Kg/anno)
Nessuno	-	-	-

TECNICI PREPOSTI ALLA DETERMINAZIONE DELLA PRESTAZIONE ENERGETICA

• 04480 DOTT.ING. NATALE CHIAROMONTE

Firma⁽²⁾: _____

SOGGETTO CERTIFICATORE

04480 DOTT.ING. CHIAROMONTE NATALE

Timbro e Firma⁽¹⁾

(1) Anche ai sensi dell'art. 481 del C.P., la firma da parte del Soggetto Certificatore è apposta per:
- conformità del presente attestato alle disposizioni di cui agli Allegati 6,7,8 e 9 della D.A.L. 156/2008
- asseverazione dei dati di propria competenza riportati nel presente attestato

(2) Anche ai sensi dell'art. 481 del C.P., la firma da parte dei soggetti preposti alla determinazione della prestazione energetica è apposta per:
- asseverazione dei dati di propria competenza riportati nel presente attestato
- dichiarazione della esistenza delle condizioni di indipendenza e imparzialità di giudizio ai sensi del punto 7.4 della D.A.L. 156/2008

RILASCIATO IL 30/09/2010

VALIDO FINO AL 30/09/2020

Pagina 2 di 2

04480-70105-2010

ATTESTATO
NUMERO



DATI DI BASE

- » **Metodologia di Calcolo Utilizzata:** Metodo di calcolo di progetto o di calcolo standardizzato ()
- » **Origine Dati:** VISIONE DELLA RELAZIONE TECNICA D.L.192/06 - D.L. 311/06 - SCHEDE TECNICHE MATERIALI UTILIZZATI FORNITI DALLA COMMITTENZA - SOPRALLUOGO -UNI - TS 11300/1/2A
- » **Software di calcolo utilizzato:** MCSUITE 2009 BY MC SOFTWARE **Data Validazione Software:** 27/10/2009
Rilasciato da: COMITATO TERMOTECNICO ITALIANO

CARATTERISTICHE SPECIFICHE DEL SISTEMA EDIFICIO/IMPIANTI

- » **Tipologia Edilizia:** APPARTAMENTO IN CONDOMINIO
- » **Impianti Alimentati da FER:**
 - **Tipo:** PANNELLO SOLARE
 - Descrizione:** IMPIANTO SOLARE PER LA PRODUZIONE A CIRCOLAZIONE NATURALE PER LA PRODD
 - Potenza Installata:** 180,00 kW
- » **Caratteristiche Involucro Edilizio:** UFFICIO ALL'INTERNO DI UN CONDOMINIO
 - **Trasm. Media Pareti Opache:** 0,37 W/m²K
 - **Trasm. Media Copertura:** 0,67 W/m²K
 - **Trasm. Media Basamento:** 0,48 W/m²K
 - **Trasm. Media Infissi:** 2,13 W/m²K
- » **Sistema di controllo e regolazione (BACS):** REGOLAZIONE MEDIANTE CRNOTERMOSTATO SU TELECOMANDO DELL'UNITA' INTERNA
- » **Caratteristiche del Sistema di Clim.Invernale:** POMPA DI CALORE AD ESPANSIONE DIRETTA AD UINVERTER COMPOSTA DA UNITA' ESTERNA ED INTERNA, TUBAZIONI PREISOLATE IN RAME SOTTOTRACCIA (Alimentato con (fonte/vett.energetico)): ELETTRICO
- » **Caratteristiche del Sistema di Clim.Estiva:** NONPERTINENTE (Alimentato con (fonte/vett.energetico): NON PERTINENTE)
- » **Caratteristiche Impianti ACS:** BOILER ELETTRICO DA 30 LITRI - IMPIANTO SOLARE A CIRCOLAZIONE NATURALE - TUBAZIONI PREISOLATE SOTTOTRACCIA (Alimentato con (fonte/vett.energetico)): ELETTRICO
- » **Altri Dispositivi e Usi Energetici:** NON PERTINENTE
- » **Caratteristiche Impianto Illuminazione:** NON PERTINENTE

FABBISOGNI SPECIFICI DI ENERGIA

- » **Fabbisogno Energia Termica Utile dell'Involucro Edilizio (reg. Invernale):** 3264,24 kWh/anno
- » **Fabbisogno Energia Termica Utile dell'Involucro Edilizio (reg. Estivo):** 240,98 kWh/anno
- » **Classe di Prestazione Involucro Edilizio (Regime Estivo):** Non classificato
- » **Contributo Energetico Specifico da Fonti Rinnovabili:** 180,00 kWh/anno
- » **Fabbisogno Energia Termica Utile per la Produzione di Acs:** 50,65 kWh/anno
- » **Fabbisogno Energia Elettrica per l'Illuminazione:** kWh/anno

DESCRIZIONE DEL PROGETTO E CARATTERISTICHE

- » **Tipo Intervento:** Interventi di nuova costruzione
- » **Titolo Abilitativo:** Permesso di costruire n.28/2008 del 28/01/2008
- » **Progetto architettonico:** ING. MARIO MARTELLI
- » **Progetto impianti elettrici:** ING. ROMOLO CARONI
- » **Progetto impianti meccanici:** ING. ROBRTO BRESCIA
- » **Direttore dei lavori:** ING. MARIO MARTELLI
- » **Costruttore:** DIMA COSTRUZIONI SPA - VIA CAMPOBELLO N° 36 POMEZIA - (RM)

SOGGETTO CERTIFICATORE

04480 DOTT.ING. CHIAROMONTE NATALE

Timbro e Firma⁽¹⁾

(1) Anche ai sensi dell'art. 481 del C.P., la firma da parte del Soggetto Certificatore è apposta per:
- conformità del presente attestato alle disposizioni di cui agli Allegati 6,7,8 e 9 della D.A.L. 156/2008
- asseverazione dei dati di propria competenza riportati nel presente attestato
- dichiarazione della esistenza delle condizioni di indipendenza e imparzialità di giudizio ai sensi del punto 7.4 della D.A.L. 156/2008

RILASCIATO IL 30/09/2010
VALIDO FINO AL 30/09/2020

Pagina 1 di 2

04480-70106-2010

ATTESTATO
NUMERO



DATI DELL'IMMOBILE

- » **Comune:** H199 RAVENNA (RA)
- » **Indirizzo:** VIA CARLO LEVI N.37
- » **Piano-Interno:** 1°-05
- » **Foglio-Particella-Sub:** (105-1337-18)
- » **Proprietario:** RAETIA SGR SPA - TRENTO - VIA MANTOVA 53
- » **Destinazione d'uso:** E1 - Abitazioni civili e rurali a residenza a carattere continuativo

DATI GENERALI

- » **Zona Climatica:** E
- » **Gradi Giorno:** 2227,00
- » **Volume lordo riscaldato:** 141,07 m³
- » **Superficie utile riscaldata:** 40,54 m²
- » **Superficie disperdente:** 74,90 m²
- » **Rapporto S/V:** 0,53

CLASSE ENERGETICA

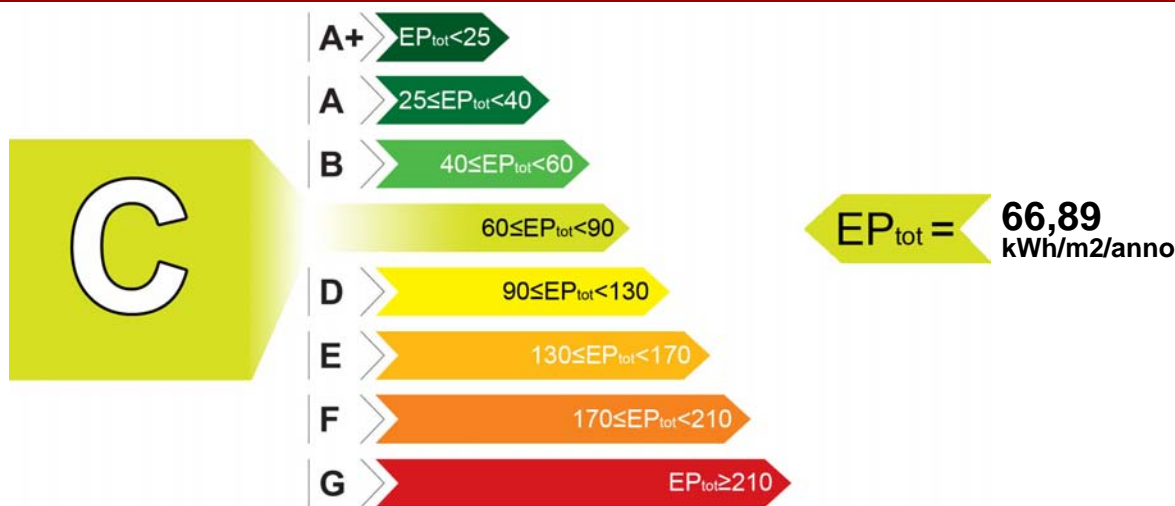

INDICI DI PRESTAZIONE ENERGETICA

INDICE	VALORE (kWh/m ² /anno)	LIMITE (kWh/m ² /anno)
TOTALE (EP _{inv} + EP _{est} + EP _{acs} + EP _{ill})	EP _{tot} 66,89	EP _{tot-lim} 72,15
CLIMATIZZAZIONE INVERNALE E PRODUZIONE ACQUA CALDA SANITARIA	EP _{inv} + EP _{acs} 66,89	EP _{inv-lim} 62,35
		EP _{acs-lim} 9,80
CLIMATIZZAZIONE ESTIVA (non calcolata)	EP _{est} 0,00	EP _{est-lim} 0,00
ILLUMINAZIONE (non calcolata)	EP _{ill} 0,00	EP _{ill-lim} 0,00

EVENTUALI INTERVENTI MIGLIORATIVI DEL SISTEMA EDIFICIO/IMPIANTI

TIPO INTERVENTI	STIMA RITORNO INVESTIMENTO (ANNI)	ENERGIA PRIMARIA RISPARIATA (kWh/m ² /anno)	EMISSIONI CO ₂ RISPARIATE (Kg/anno)
Inserimento sonda esterna per regolazione climatica	7	0,86	8,98

TECNICI PREPOSTI ALLA DETERMINAZIONE DELLA PRESTAZIONE ENERGETICA

• 04480 DOTT.ING. NATALE CHIAROMONTE

Firma⁽²⁾: _____

SOGGETTO CERTIFICATORE

04480 DOTT.ING. CHIAROMONTE NATALE

Timbro e Firma⁽¹⁾

(1) Anche ai sensi dell'art. 481 del C.P., la firma da parte del Soggetto Certificatore è apposta per:
- conformità del presente attestato alle disposizioni di cui agli Allegati 6,7,8 e 9 della D.A.L. 156/2008
- asseverazione dei dati di propria competenza riportati nel presente attestato
- dichiarazione della esistenza delle condizioni di indipendenza e imparzialità di giudizio ai sensi del punto 7.4 della D.A.L. 156/2008

(2) Anche ai sensi dell'art. 481 del C.P., la firma da parte dei soggetti preposti alla determinazione della prestazione energetica è apposta per:
- asseverazione dei dati di propria competenza riportati nel presente attestato
- dichiarazione della esistenza delle condizioni di indipendenza e imparzialità di giudizio ai sensi del punto 7.4 della D.A.L. 156/2008

RILASCIATO IL 30/09/2010

VALIDO FINO AL 30/09/2020

Pagina 2 di 2

04480-70106-2010



DATI DI BASE

- » **Metodologia di Calcolo Utilizzata:** Metodo di calcolo di progetto o di calcolo standardizzato ()
- » **Origine Dati:** VISIONE DELLA RELAZIONE TECNICA D.L.192/06 - D.L. 311/06 - SCHEDE TECNICHE MATERIALI UTILIZZATI FORNITI DALLA COMMITTENZA - SOPRALLUOGO -UNI - TS 11300/1/2A
- » **Software di calcolo utilizzato:** MCSUITE 2009 BY MC SOFTWARE **Data Validazione Software:** 27/10/2009
Rilasciato da: COMITATO TERMOTECNICO ITALIANO

CARATTERISTICHE SPECIFICHE DEL SISTEMA EDIFICIO/IMPIANTI

- » **Tipologia Edilizia:** APPARTAMENTO IN CONDOMINIO
- » **Impianti Alimentati da FER:**
 - **Tipo:** PANNELLO SOLARE
 - Descrizione:** IMPIANTO SOLARE A CIRCOLAZIONE NATURALE PER PRODUZIONE ACS **Potenza Installata:** 187,13 kW
- » **Caratteristiche Involucro Edilizio:** UFFICIO ALL'INTERNO DI UN CONDOMINIO
 - **Trasm. Media Pareti Opache:** 0,37 W/m²K
 - **Trasm. Media Copertura:** 0,23 W/m²K
 - **Trasm. Media Basamento:** 0,67 W/m²K
 - **Trasm. Media Infissi:** 2,16 W/m²K
- » **Sistema di controllo e regolazione (BACS):** REGOLAZIONE MEDIANTE CRONOTERMOSTATO SU TELECOMANDO DELL'UNITA' INTERNA
- » **Caratteristiche del Sistema di Clim.Invernale:** IMPIANTO A DISTRIBUZIONE ORIZZONTALE DI TIPO MODUL CON TUBAZIONI COIBENTATE DI ANDATA E RITORNO PER CIASCUN RADIATORE. CALDAIA DI TIPO C A CONDENSAZIONE (Alimentato con (fonte/vett.energetico)): GAS METANO
- » **Caratteristiche del Sistema di Clim.Estiva:** NONPERTINENTE (Alimentato con (fonte/vett.energetico)): NON PERTINENTE
- » **Caratteristiche Impianti ACS:** ACS PRODOTTA DAL GENERATORE DI CALORE INTEGRATO CON UN IMPIANTO A PANNELLI SOLARI A CIRCOLAZIONE NATURALE (Alimentato con (fonte/vett.energetico)): GAS METANO
- » **Altri Dispositivi e Usi Energetici:** NON PERTINENTE
- » **Caratteristiche Impianto Illuminazione:** NON PERTINENTE

FABBISOGNI SPECIFICI DI ENERGIA

- » **Fabbisogno Energia Termica Utile dell'Involucro Edilizio (reg. Invernale):** 2619,32 kWh/anno
- » **Fabbisogno Energia Termica Utile dell'Involucro Edilizio (reg. Estivo):** 525,49 kWh/anno
- » **Classe di Prestazione Involucro Edilizio (Regime Estivo):** Non classificato
- » **Contributo Energetico Specifico da Fonti Rinnovabili:** 187,13 kWh/anno
- » **Fabbisogno Energia Termica Utile per la Produzione di Acs:** 152,27 kWh/anno
- » **Fabbisogno Energia Elettrica per l'Illuminazione:** kWh/anno

DESCRIZIONE DEL PROGETTO E CARATTERISTICHE

- » **Tipo Intervento:** Interventi di nuova costruzione
- » **Titolo Abilitativo:** Permesso di costruire n.28/2008 del 28/01/2008
- » **Progetto architettonico:** ING. MARIO MARTELLI
- » **Progetto impianti elettrici:** ING. ROMOLO CARONI
- » **Progetto impianti meccanici:** ING. ROBRTO BRESCIA
- » **Direttore dei lavori:** ING. MARIO MARTELLI
- » **Costruttore:** DIMA COSTRUZIONI SPA - VIA CAMPOBELLO N° 36 POMEZIA - (RM)

SOGGETTO CERTIFICATORE

04480 DOTT.ING. CHIAROMONTE NATALE

Timbro e Firma⁽¹⁾

(1) Anche ai sensi dell'art. 481 del C.P., la firma da parte del Soggetto Certificatore è apposta per:
- conformità del presente attestato alle disposizioni di cui agli Allegati 6,7,8 e 9 della D.A.L. 156/2008
- asseverazione dei dati di propria competenza riportati nel presente attestato
- dichiarazione della esistenza delle condizioni di indipendenza e imparzialità di giudizio ai sensi del punto 7.4 della D.A.L. 156/2008

RILASCIATO IL 30/09/2010
VALIDO FINO AL 30/09/2020

Pagina 1 di 2

04480-70111-2010

ATTESTATO
NUMERO



DATI DELL'IMMOBILE

- » **Comune:** H199 RAVENNA (RA)
- » **Indirizzo:** VIA CARLO LEVI N.37
- » **Piano-Interno:** 1°-07
- » **Foglio-Particella-Sub:** (105-1337-20)
- » **Proprietario:** RAETIA SGR SPA - TRENTO - VIA MANTOVA 53
- » **Destinazione d'uso:** E1 - Abitazioni civili e rurali a residenza a carattere continuativo

DATI GENERALI

- » **Zona Climatica:** E
- » **Gradi Giorno:** 2227,00
- » **Volume lordo riscaldato:** 214,89 m³
- » **Superficie utile riscaldata:** 63,68 m²
- » **Superficie disperdente:** 98,07 m²
- » **Rapporto S/V:** 0,46

CLASSE ENERGETICA

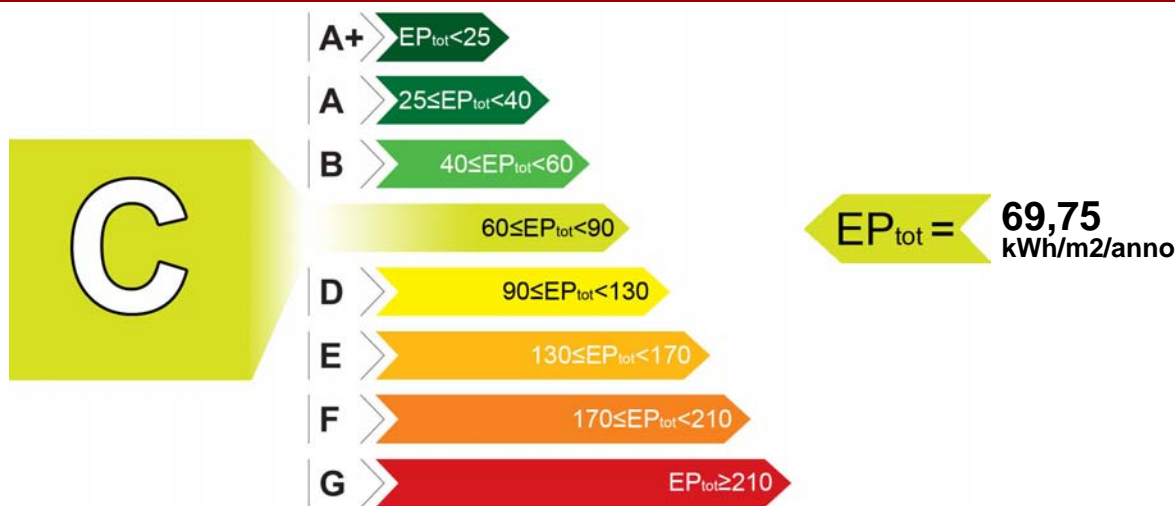

INDICI DI PRESTAZIONE ENERGETICA

INDICE	VALORE (kWh/m ² /anno)	LIMITE (kWh/m ² /anno)
TOTALE (EP _{inv} + EP _{est} + EP _{acs} + EP _{ill})	EP _{tot} 69,75	EP _{tot-lim} 66,11
CLIMATIZZAZIONE INVERNALE E PRODUZIONE ACQUA CALDA SANITARIA	EP _{inv} + EP _{acs} 69,75	EP _{inv-lim} 56,36
		EP _{acs-lim} 9,75
CLIMATIZZAZIONE ESTIVA (non calcolata)	EP _{est} 0,00	EP _{est-lim} 0,00
ILLUMINAZIONE (non calcolata)	EP _{ill} 0,00	EP _{ill-lim} 0,00

EVENTUALI INTERVENTI MIGLIORATIVI DEL SISTEMA EDIFICIO/IMPIANTI

TIPO INTERVENTI	STIMA RITORNO INVESTIMENTO (ANNI)	ENERGIA PRIMARIA RISPARIATA (kWh/m ² /anno)	EMISSIONI CO ₂ RISPARIATE (Kg/anno)
Inserimento sonda esterna per regolazioen climatica	7	0,86	9,89

TECNICI PREPOSTI ALLA DETERMINAZIONE DELLA PRESTAZIONE ENERGETICA

• 04480 DOTT.ING. NATALE CHIAROMONTE

Firma⁽²⁾: _____

SOGGETTO CERTIFICATORE

04480 DOTT.ING. CHIAROMONTE NATALE

Timbro e Firma⁽¹⁾

(1) Anche ai sensi dell'art. 481 del C.P., la firma da parte del Soggetto Certificatore è apposta per:
- conformità del presente attestato alle disposizioni di cui agli Allegati 6,7,8 e 9 della D.A.L. 156/2008
- asseverazione dei dati di propria competenza riportati nel presente attestato
- dichiarazione della esistenza delle condizioni di indipendenza e imparzialità di giudizio ai sensi del punto 7.4 della D.A.L. 156/2008

(2) Anche ai sensi dell'art. 481 del C.P., la firma da parte dei soggetti preposti alla determinazione della prestazione energetica è apposta per:
- asseverazione dei dati di propria competenza riportati nel presente attestato
- dichiarazione della esistenza delle condizioni di indipendenza e imparzialità di giudizio ai sensi del punto 7.4 della D.A.L. 156/2008

RILASCIATO IL 30/09/2010

VALIDO FINO AL 30/09/2020

Pagina 2 di 2

04480-70111-2010

ATTESTATO
NUMERO



DATI DI BASE

- » **Metodologia di Calcolo Utilizzata:** Metodo di calcolo di progetto o di calcolo standardizzato ()
- » **Origine Dati:** VISIONE DELLA RELAZIONE TECNICA D.L.192/06 - D.L. 311/06 - SCHEDE TECNICHE MATERIALI UTILIZZATI FORNITI DALLA COMMITTENZA - SOPRALLUOGO -UNI - TS 11300/1/2A
- » **Software di calcolo utilizzato:** MCSUITE 2009 BY MC SOFTWARE **Data Validazione Software:** 27/10/2009
Rilasciato da: COMITATO TERMOTECNICO ITALIANO

CARATTERISTICHE SPECIFICHE DEL SISTEMA EDIFICIO/IMPIANTI

- » **Tipologia Edilizia:** APPARTAMENTO IN CONDOMINIO
- » **Impianti Alimentati da FER:**
 - **Tipo:** PANNELLO SOLARE
 - Descrizione:** IMPIANTO SOLARE A CIRCOLAZIONE NATURALE PER PRODUZIONE ACS **Energia Prodotta:** 604,02 kWh/anno
- » **Caratteristiche Involucro Edilizio:** UFFICIO ALL'INTERNO DI UN CONDOMINIO
 - **Trasm. Media Pareti Opache:** 0,37 W/m²K
 - **Trasm. Media Copertura:** 0,23 W/m²K
 - **Trasm. Media Basamento:** 0,67 W/m²K
 - **Trasm. Media Infissi:** 2,16 W/m²K
- » **Sistema di controllo e regolazione (BACS):** REGOLAZIONE MEDIANTE CRONOTERMOSTATO SU TELECOMANDO DELL'UNITA' INTERNA
- » **Caratteristiche del Sistema di Clim.Invernale:** IMPIANTO A DISTRIBUZIONE ORIZZONTALE DI TIPO MODUL CON TUBAZIONI COIBENTATE DI ANDATA E RITORNO PER CIASCUN RADIATORE. CALDAIA DI TIPO C A CONDENSAZIONE (Alimentato con (fonte/vett.energetico)): GAS METANO
- » **Caratteristiche del Sistema di Clim.Estiva:** NONPERTINENTE (Alimentato con (fonte/vett.energetico): NON PERTINENTE)
- » **Caratteristiche Impianti ACS:** ACS PRODOTTA DAL GENERATORE DI CALORE INTEGRATO CON UN IMPIANTO A PANNELLI SOLARI A CIRCOLAZIONE NATURALE (Alimentato con (fonte/vett.energetico)): GAS METANO
- » **Altri Dispositivi e Usi Energetici:** NON PERTINENTE
- » **Caratteristiche Impianto Illuminazione:** NON PERTINENTE

FABBISOGNI SPECIFICI DI ENERGIA

- » **Fabbisogno Energia Termica Utile dell'Involucro Edilizio (reg. Invernale):** 3700,70 kWh/anno
- » **Fabbisogno Energia Termica Utile dell'Involucro Edilizio (reg. Estivo):** 503,94 kWh/anno
- » **Classe di Prestazione Involucro Edilizio (Regime Estivo):** Non classificato
- » **Contributo Energetico Specifico da Fonti Rinnovabili:** 604,02 kWh/anno
- » **Fabbisogno Energia Termica Utile per la Produzione di Acs:** 488,45 kWh/anno
- » **Fabbisogno Energia Elettrica per l'Illuminazione:** kWh/anno

DESCRIZIONE DEL PROGETTO E CARATTERISTICHE

- » **Tipo Intervento:** Interventi di nuova costruzione
- » **Titolo Abilitativo:** Permesso di costruire n.28/2008 del 28/01/2008
- » **Progetto architettonico:** ING. MARIO MARTELLI
- » **Progetto impianti elettrici:** ING. ROMOLO CARONI
- » **Progetto impianti meccanici:** ING. ROBERTO BRESCIA
- » **Direttore dei lavori:** ING. MARIO MARTELLI
- » **Costruttore:** DIMA COSTRUZIONI SPA - VIA CAMPOBELLO N° 36 POMEZIA - (RM)

SOGGETTO CERTIFICATORE

04480 DOTT.ING. CHIAROMONTE NATALE

Timbro e Firma⁽¹⁾

(1) Anche ai sensi dell'art. 481 del C.P., la firma da parte del Soggetto Certificatore è apposta per:
- conformità del presente attestato alle disposizioni di cui agli Allegati 6,7,8 e 9 della D.A.L. 156/2008
- asseverazione dei dati di propria competenza riportati nel presente attestato
- dichiarazione della esistenza delle condizioni di indipendenza e imparzialità di giudizio ai sensi del punto 7.4 della D.A.L. 156/2008

RILASCIATO IL 30/09/2010
VALIDO FINO AL 30/09/2020

Pagina 1 di 2

04480-70094-2010

ATTESTATO
NUMERO



DATI DELL'IMMOBILE

- » **Comune:** H199 RAVENNA (RA)
- » **Indirizzo:** VIA CARLO LEVI N.37
- » **Piano-Interno:** 1°-08
- » **Foglio-Particella-Sub:** (105-1337-21)
- » **Proprietario:** RAETIA SGR SPA - TRENTO - VIA MANTOVA 53
- » **Destinazione d'uso:** E1 - Abitazioni civili e rurali a residenza a carattere continuativo

DATI GENERALI

- » **Zona Climatica:** E
- » **Gradi Giorno:** 2227,00
- » **Volume lordo riscaldato:** 340,51 m³
- » **Superficie utile riscaldata:** 97,72 m²
- » **Superficie disperdente:** 278,77 m²
- » **Rapporto S/V:** 0,82

CLASSE ENERGETICA

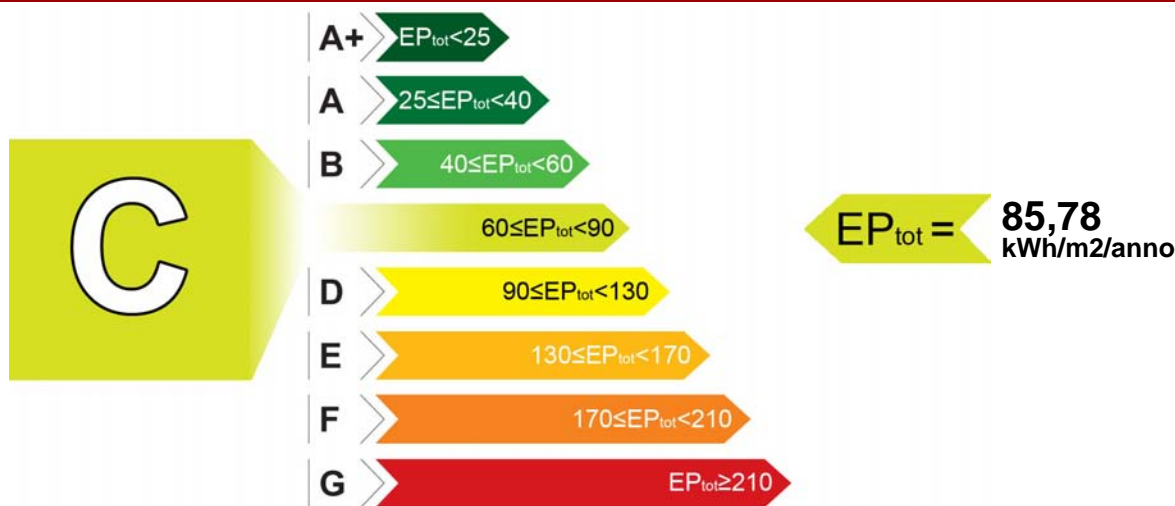

INDICI DI PRESTAZIONE ENERGETICA

INDICE	VALORE (kWh/m ² /anno)	LIMITE (kWh/m ² /anno)
TOTALE (EP _{inv} + EP _{est} + EP _{acs} + EP _{ill})	EP _{tot} 85,78	EP _{tot-lim} 85,05
CLIMATIZZAZIONE INVERNALE E PRODUZIONE ACQUA CALDA SANITARIA	EP _{inv} + EP _{acs} 85,78	EP _{inv-lim} 75,91
		EP _{acs-lim} 9,14
CLIMATIZZAZIONE ESTIVA (non calcolata)	EP _{est} 0,00	EP _{est-lim} 0,00
ILLUMINAZIONE (non calcolata)	EP _{ill} 0,00	EP _{ill-lim} 0,00

EVENTUALI INTERVENTI MIGLIORATIVI DEL SISTEMA EDIFICIO/IMPIANTI

TIPO INTERVENTI	STIMA RITORNO INVESTIMENTO (ANNI)	ENERGIA PRIMARIA RISPARIATA (kWh/m ² /anno)	EMISSIONI CO ₂ RISPARIATE (Kg/anno)
Inserimento sonda esterna per regolazioen climatica	7	0,86	9,89

TECNICI PREPOSTI ALLA DETERMINAZIONE DELLA PRESTAZIONE ENERGETICA

• 04480 DOTT.ING. NATALE CHIAROMONTE

Firma⁽²⁾: _____

SOGGETTO CERTIFICATORE

04480 DOTT.ING. CHIAROMONTE NATALE

Timbro e Firma⁽¹⁾

(1) Anche ai sensi dell'art. 481 del C.P., la firma da parte del Soggetto Certificatore è apposta per:
- conformità del presente attestato alle disposizioni di cui agli Allegati 6,7,8 e 9 della D.A.L. 156/2008
- asseverazione dei dati di propria competenza riportati nel presente attestato
- dichiarazione della esistenza delle condizioni di indipendenza e imparzialità di giudizio ai sensi del punto 7.4 della D.A.L. 156/2008

(2) Anche ai sensi dell'art. 481 del C.P., la firma da parte dei soggetti preposti alla determinazione della prestazione energetica è apposta per:
- asseverazione dei dati di propria competenza riportati nel presente attestato
- dichiarazione della esistenza delle condizioni di indipendenza e imparzialità di giudizio ai sensi del punto 7.4 della D.A.L. 156/2008

RILASCIATO IL 30/09/2010

VALIDO FINO AL 30/09/2020

Pagina 2 di 2

04480-70094-2010



DATI DI BASE

- » **Metodologia di Calcolo Utilizzata:** Metodo di calcolo di progetto o di calcolo standardizzato ()
- » **Origine Dati:** VISIONE DELLA RELAZIONE TECNICA D.L.192/06 - D.L. 311/06 - SCHEDE TECNICHE MATERIALI UTILIZZATI FORNITI DALLA COMMITTENZA - SOPRALLUOGO -UNI - TS 11300/1/2A
- » **Software di calcolo utilizzato:** MCSUITE 2009 BY MC SOFTWARE **Data Validazione Software:** 27/10/2009
Rilasciato da: COMITATO TERMOTECNICO ITALIANO

CARATTERISTICHE SPECIFICHE DEL SISTEMA EDIFICIO/IMPIANTI

- » **Tipologia Edilizia:** APPARTAMENTO IN CONDOMINIO
- » **Impianti Alimentati da FER:**
 - **Tipo:** PANNELLO SOLARE
 - Descrizione:** IMPIANTO SOLARE A CIRCOLAZIONE NATURALE PER PRODUZIONE ACS **Energia Prodotta:** 827,56 kWh/anno
- » **Caratteristiche Involucro Edilizio:** UFFICIO ALL'INTERNO DI UN CONDOMINIO
 - **Trasm. Media Pareti Opache:** 0,37 W/m²K
 - **Trasm. Media Copertura:** 0,23 W/m²K
 - **Trasm. Media Basamento:** 0,67 W/m²K
 - **Trasm. Media Infissi:** 2,16 W/m²K
- » **Sistema di controllo e regolazione (BACS):** REGOLAZIONE MEDIANTE CRONOTERMOSTATO SU TELECOMANDO DELL'UNITA' INTERNA
- » **Caratteristiche del Sistema di Clim.Invernale:** IMPIANTO A DISTRIBUZIONE ORIZZONTALE DI TIPO MODUL CON TUBAZIONI COIBENTATE DI ANDATA E RITORNO PER CIASCUN RADIATORE. CALDAIA DI TIPO C A CONDENSAZIONE (Alimentato con (fonte/vett.energetico)): GAS METANO
- » **Caratteristiche del Sistema di Clim.Estiva:** NONPERTINENTE (Alimentato con (fonte/vett.energetico): NON PERTINENTE)
- » **Caratteristiche Impianti ACS:** ACS PRODOTTA DAL GENERATORE DI CALORE INTEGRATO CON UN IMPIANTO A PANNELLI SOLARI A CIRCOLAZIONE NATURALE (Alimentato con (fonte/vett.energetico)): GAS METANO
- » **Altri Dispositivi e Usi Energetici:** NON PERTINENTE
- » **Caratteristiche Impianto Illuminazione:** NON PERTINENTE

FABBISOGNI SPECIFICI DI ENERGIA

- » **Fabbisogno Energia Termica Utile dell'Involucro Edilizio (reg. Invernale):** 7806,87 kWh/anno
- » **Fabbisogno Energia Termica Utile dell'Involucro Edilizio (reg. Estivo):** 886,08 kWh/anno
- » **Classe di Prestazione Involucro Edilizio (Regime Estivo):** Non classificato
- » **Contributo Energetico Specifico da Fonti Rinnovabili:** 827,56 kWh/anno
- » **Fabbisogno Energia Termica Utile per la Produzione di Acs:** 152,27 kWh/anno
- » **Fabbisogno Energia Elettrica per l'Illuminazione:** kWh/anno

DESCRIZIONE DEL PROGETTO E CARATTERISTICHE

- » **Tipo Intervento:** Interventi di nuova costruzione
- » **Titolo Abilitativo:** Permesso di costruire n.28/2008 del 28/01/2008
- » **Progetto architettonico:** ING. MARIO MARTELLI
- » **Progetto impianti elettrici:** ING. ROMOLO CARONI
- » **Progetto impianti meccanici:** ING. ROBERTO BRESCIA
- » **Direttore dei lavori:** ING. MARIO MARTELLI
- » **Costruttore:** DIMA COSTRUZIONI SPA - VIA CAMPOBELLO N° 36 POMEZIA - (RM)

SOGGETTO CERTIFICATORE

04480 DOTT.ING. CHIAROMONTE NATALE

Timbro e Firma⁽¹⁾

(1) Anche ai sensi dell'art. 481 del C.P., la firma da parte del Soggetto Certificatore è apposta per:
- conformità del presente attestato alle disposizioni di cui agli Allegati 6,7,8 e 9 della D.A.L. 156/2008
- asseverazione dei dati di propria competenza riportati nel presente attestato
- dichiarazione della esistenza delle condizioni di indipendenza e imparzialità di giudizio ai sensi del punto 7.4 della D.A.L. 156/2008

RILASCIATO IL 30/09/2010
VALIDO FINO AL 30/09/2020

Pagina 1 di 2

04480-70099-2010

ATTESTATO
NUMERO



DATI DELL'IMMOBILE

- » **Comune:** H199 RAVENNA (RA)
- » **Indirizzo:** VIA CARLO LEVI N.37
- » **Piano-Interno:** 3°-13
- » **Foglio-Particella-Sub:** (105-1337-26)
- » **Proprietario:** RAETIA SGR SPA - TRENTO - VIA MANTOVA 53
- » **Destinazione d'uso:** E1 - Abitazioni civili e rurali a residenza a carattere continuativo

DATI GENERALI

- » **Zona Climatica:** E
- » **Gradi Giorno:** 2227,00
- » **Volume lordo riscaldato:** 234,13 m³
- » **Superficie utile riscaldata:** 66,08 m²
- » **Superficie disperdente:** 131,85 m²
- » **Rapporto S/V:** 0,56

CLASSE ENERGETICA

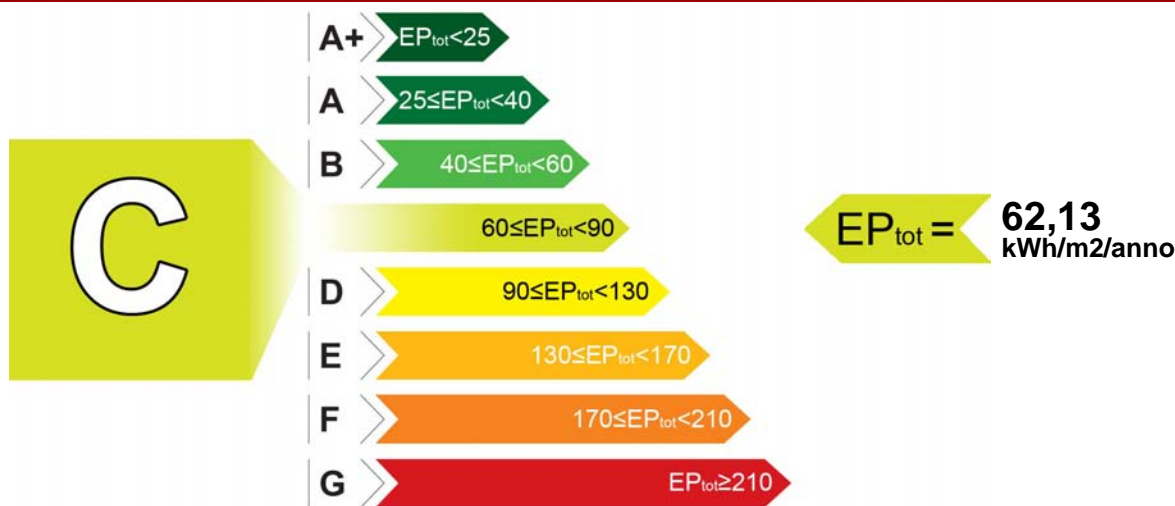

INDICI DI PRESTAZIONE ENERGETICA

INDICE	VALORE (kWh/m ² /anno)	LIMITE (kWh/m ² /anno)
TOTALE (EP _{inv} + EP _{est} + EP _{acs} + EP _{ill})	EP _{tot} 62,13	EP _{tot-lim} 74,64
CLIMATIZZAZIONE INVERNALE E PRODUZIONE ACQUA CALDA SANITARIA	EP _{inv} + EP _{acs} 62,13	EP _{inv-lim} 64,93
		EP _{acs-lim} 9,71
CLIMATIZZAZIONE ESTIVA (non calcolata)	EP _{est} 0,00	EP _{est-lim} 0,00
ILLUMINAZIONE (non calcolata)	EP _{ill} 0,00	EP _{ill-lim} 0,00

EVENTUALI INTERVENTI MIGLIORATIVI DEL SISTEMA EDIFICIO/IMPIANTI

TIPO INTERVENTI	STIMA RITORNO INVESTIMENTO (ANNI)	ENERGIA PRIMARIA RISPARIATA (kWh/m ² /anno)	EMISSIONI CO ₂ RISPARIATE (Kg/anno)
Inserimento sonda esterna per regolazione climatica	7	0,86	8,98

TECNICI PREPOSTI ALLA DETERMINAZIONE DELLA PRESTAZIONE ENERGETICA

• 04480 DOTT.ING. NATALE CHIAROMONTE

Firma⁽²⁾: _____

SOGGETTO CERTIFICATORE

04480 DOTT.ING. CHIAROMONTE NATALE

Timbro e Firma⁽¹⁾

(1) Anche ai sensi dell'art. 481 del C.P., la firma da parte del Soggetto Certificatore è apposta per:
- conformità del presente attestato alle disposizioni di cui agli Allegati 6,7,8 e 9 della D.A.L. 156/2008
- asseverazione dei dati di propria competenza riportati nel presente attestato
- dichiarazione della esistenza delle condizioni di indipendenza e imparzialità di giudizio ai sensi del punto 7.4 della D.A.L. 156/2008

(2) Anche ai sensi dell'art. 481 del C.P., la firma da parte dei soggetti preposti alla determinazione della prestazione energetica è apposta per:
- asseverazione dei dati di propria competenza riportati nel presente attestato
- dichiarazione della esistenza delle condizioni di indipendenza e imparzialità di giudizio ai sensi del punto 7.4 della D.A.L. 156/2008

RILASCIATO IL 30/09/2010

VALIDO FINO AL 30/09/2020

Pagina 2 di 2

04480-70099-2010



DATI DI BASE

- » **Metodologia di Calcolo Utilizzata:** Metodo di calcolo di progetto o di calcolo standardizzato ()
- » **Origine Dati:** VISIONE DELLA RELAZIONE TECNICA D.L.192/06 - D.L. 311/06 - SCHEDE TECNICHE MATERIALI UTILIZZATI FORNITI DALLA COMMITTENZA - SOPRALLUOGO -UNI - TS 11300/1/2A
- » **Software di calcolo utilizzato:** MCSUITE 2009 BY MC SOFTWARE **Data Validazione Software:** 27/10/2009
Rilasciato da: COMITATO TERMOTECNICO ITALIANO

CARATTERISTICHE SPECIFICHE DEL SISTEMA EDIFICIO/IMPIANTI

- » **Tipologia Edilizia:** APPARTAMENTO IN CONDOMINIO
- » **Impianti Alimentati da FER:**
 - **Tipo:** PANNELLO SOLARE
 - Descrizione:** IMPIANTO SOLARE A CIRCOLAZIONE NATURALE PER PRODUZIONE ACS **Potenza Installata:** 512,07 kW
- » **Caratteristiche Involucro Edilizio:** UFFICIO ALL'INTERNO DI UN CONDOMINIO
 - **Trasm. Media Pareti Opache:** 0,37 W/m²K
 - **Trasm. Media Copertura:** 0,67 W/m²K
 - **Trasm. Media Basamento:** 0,67 W/m²K
 - **Trasm. Media Infissi:** 2,15 W/m²K
- » **Sistema di controllo e regolazione (BACS):** REGOLAZIONE MEDIANTE CRONOTERMOSTATO SU TELECOMANDO DELL'UNITA' INTERNA
- » **Caratteristiche del Sistema di Clim.Invernale:** IMPIANTO A DISTRIBUZIONE ORIZZONTALE DI TIPO MODUL CON TUBAZIONI COIBENTATE DI ANDATA E RITORNO PER CIASCUN RADIATORE. CALDAIA DI TIPO C A CONDENSAZIONE (Alimentato con (fonte/vett.energetico)): GAS METANO
- » **Caratteristiche del Sistema di Clim.Estiva:** NONPERTINENTE (Alimentato con (fonte/vett.energetico): NON PERTINENTE)
- » **Caratteristiche Impianti ACS:** ACS PRODOTTA DAL GENERATORE DI CALORE INTEGRATO CON UN IMPIANTO A PANNELLI SOLARI A CIRCOLAZIONE NATURALE (Alimentato con (fonte/vett.energetico)): GAS METANO
- » **Altri Dispositivi e Usi Energetici:** NON PERTINENTE
- » **Caratteristiche Impianto Illuminazione:** NON PERTINENTE

FABBISOGNI SPECIFICI DI ENERGIA

- » **Fabbisogno Energia Termica Utile dell'Involucro Edilizio (reg. Invernale):** 1960,10 kWh/anno
- » **Fabbisogno Energia Termica Utile dell'Involucro Edilizio (reg. Estivo):** 513,60 kWh/anno
- » **Classe di Prestazione Involucro Edilizio (Regime Estivo):** Non classificato
- » **Contributo Energetico Specifico da Fonti Rinnovabili:** 512,07 kWh/anno
- » **Fabbisogno Energia Termica Utile per la Produzione di Acs:** 403,78 kWh/anno
- » **Fabbisogno Energia Elettrica per l'Illuminazione:** kWh/anno

DESCRIZIONE DEL PROGETTO E CARATTERISTICHE

- » **Tipo Intervento:** Interventi di nuova costruzione
- » **Titolo Abilitativo:** Permesso di costruire n.28/2008 del 28/01/2008
- » **Progetto architettonico:** ING. MARIO MARTELLI
- » **Progetto impianti elettrici:** ING. ROMOLO CARONI
- » **Progetto impianti meccanici:** ING. ROBRTO BRESCIA
- » **Direttore dei lavori:** ING. MARIO MARTELLI
- » **Costruttore:** DIMA COSTRUZIONI SPA - VIA CAMPOBELLO N° 36 POMEZIA - (RM)

SOGGETTO CERTIFICATORE

04480 DOTT.ING. CHIAROMONTE NATALE

Timbro e Firma⁽¹⁾

(1) Anche ai sensi dell'art. 481 del C.P., la firma da parte del Soggetto Certificatore è apposta per:
- conformità del presente attestato alle disposizioni di cui agli Allegati 6,7,8 e 9 della D.A.L. 156/2008
- asseverazione dei dati di propria competenza riportati nel presente attestato
- dichiarazione della esistenza delle condizioni di indipendenza e imparzialità di giudizio ai sensi del punto 7.4 della D.A.L. 156/2008

RILASCIATO IL 30/09/2010

VALIDO FINO AL 30/09/2020

Pagina 1 di 2

04480-70096-2010

ATTESTATO
NUMERO



DATI DELL'IMMOBILE

- » **Comune:** H199 RAVENNA (RA)
- » **Indirizzo:** VIA CARLO LEVI N.37
- » **Piano-Interno:** 3°-14
- » **Foglio-Particella-Sub:** (105-1337-27)
- » **Proprietario:** RAETIA SGR SPA - TRENTO - VIA MANTOVA 53
- » **Destinazione d'uso:** E1 - Abitazioni civili e rurali a residenza a carattere continuativo

DATI GENERALI

- » **Zona Climatica:** E
- » **Gradi Giorno:** 2227,00
- » **Volume lordo riscaldato:** 151,31 m³
- » **Superficie utile riscaldata:** 44,20 m²
- » **Superficie disperdente:** 55,38 m²
- » **Rapporto S/V:** 0,37

CLASSE ENERGETICA

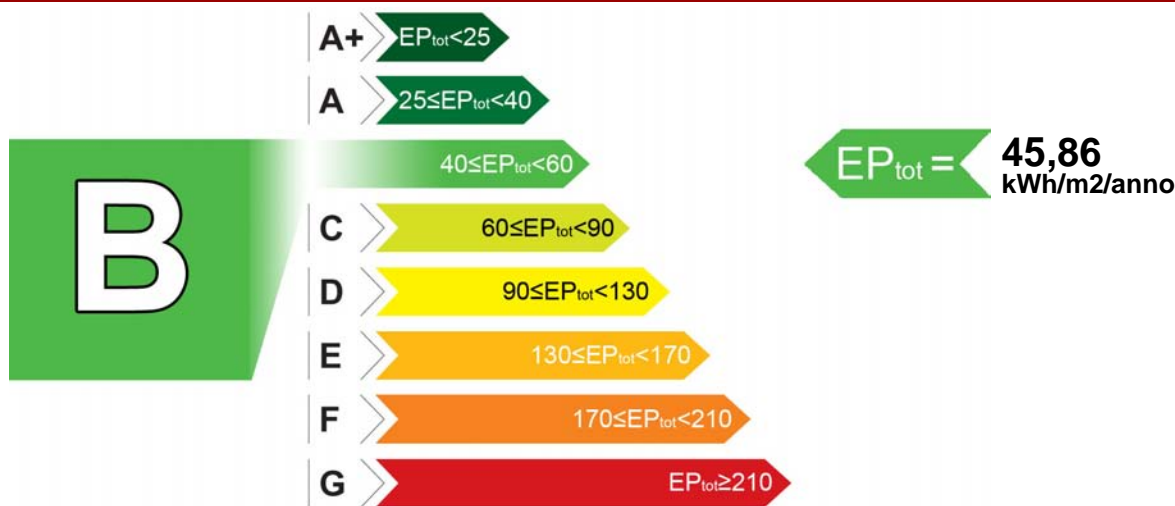

INDICI DI PRESTAZIONE ENERGETICA

INDICE	VALORE (kWh/m ² /anno)	LIMITE (kWh/m ² /anno)
TOTALE (EP _{inv} + EP _{est} + EP _{acs} + EP _{ill})	EP _{tot} 45,86	EP _{tot-lim} 58,91
CLIMATIZZAZIONE INVERNALE E PRODUZIONE ACQUA CALDA SANITARIA	EP _{inv} + EP _{acs} 45,86	EP _{inv-lim} 49,11
		EP _{acs-lim} 9,80
CLIMATIZZAZIONE ESTIVA (non calcolata)	EP _{est} 0,00	EP _{est-lim} 0,00
ILLUMINAZIONE (non calcolata)	EP _{ill} 0,00	EP _{ill-lim} 0,00

EVENTUALI INTERVENTI MIGLIORATIVI DEL SISTEMA EDIFICIO/IMPIANTI

TIPO INTERVENTI	STIMA RITORNO INVESTIMENTO (ANNI)	ENERGIA PRIMARIA RISPARIATA (kWh/m ² /anno)	EMISSIONI CO ₂ RISPARIATE (Kg/anno)
Nessuno	-	-	-

TECNICI PREPOSTI ALLA DETERMINAZIONE DELLA PRESTAZIONE ENERGETICA

• 04480 DOTT.ING. NATALE CHIAROMONTE

Firma⁽²⁾: _____

SOGGETTO CERTIFICATORE

04480 DOTT.ING. CHIAROMONTE NATALE

Timbro e Firma⁽¹⁾

(1) Anche ai sensi dell'art. 481 del C.P., la firma da parte del Soggetto Certificatore è apposta per:
 - conformità del presente attestato alle disposizioni di cui agli Allegati 6,7,8 e 9 della D.A.L. 156/2008
 - asseverazione dei dati di propria competenza riportati nel presente attestato

(2) Anche ai sensi dell'art. 481 del C.P., la firma da parte dei soggetti preposti alla determinazione della prestazione energetica è apposta per:
 - asseverazione dei dati di propria competenza riportati nel presente attestato
 - dichiarazione della esistenza delle condizioni di indipendenza e imparzialità di giudizio ai sensi del punto 7.4 della D.A.L. 156/2008

RILASCIATO IL 30/09/2010
VALIDO FINO AL 30/09/2020

Pagina 2 di 2

04480-70096-2010

ATTESTATO
NUMERO



DATI DI BASE

- » **Metodologia di Calcolo Utilizzata:** Metodo di calcolo di progetto o di calcolo standardizzato ()
- » **Origine Dati:** VISIONE DELLA RELAZIONE TECNICA D.L.192/06 - D.L. 311/06 - SCHEDE TECNICHE MATERIALI UTILIZZATI FORNITI DALLA COMMITTENZA - SOPRALLUOGO -UNI - TS 11300/1/2A
- » **Software di calcolo utilizzato:** MCSUITE 2009 BY MC SOFTWARE **Data Validazione Software:** 27/10/2009
Rilasciato da: COMITATO TERMOTECNICO ITALIANO

CARATTERISTICHE SPECIFICHE DEL SISTEMA EDIFICIO/IMPIANTI

- » **Tipologia Edilizia:** APPARTAMENTO IN CONDOMINIO
- » **Impianti Alimentati da FER:**
 - **Tipo:** PANNELLO SOLARE
 - Descrizione:** IMPIANTO SOLARE A CIRCOLAZIONE NATURALE PER PRODUZIONE DI ACS **Potenza Installata:** 512,07 kW
- » **Caratteristiche Involucro Edilizio:** UFFICIO ALL'INTERNO DI UN CONDOMINIO
 - **Trasm. Media Pareti Opache:** 0,33 W/m²K
 - **Trasm. Media Copertura:** 0,67 W/m²K
 - **Trasm. Media Basamento:** 0,67 W/m²K
 - **Trasm. Media Infissi:** 2,10 W/m²K
- » **Sistema di controllo e regolazione (BACS):** REGOLAZIONE MEDIANTE CRONOTERMOSTATO SU TELECOMANDO DELL'UNITA' INTERNA
- » **Caratteristiche del Sistema di Clim.Invernale:** IMPIANTO A DISTRIBUZIONE ORIZZONTALE DI TIPO MODUL CON TUBAZIONI COIBENTATE DI ANDATA E RITORNO PER CIASCUN RADIATORE. CALDAIA DI TIPO C A CONDENSAZIONE (Alimentato con (fonte/vett.energetico)): GAS METANO
- » **Caratteristiche del Sistema di Clim.Estiva:** NONPERTINENTE (Alimentato con (fonte/vett.energetico): NON PERTINENTE)
- » **Caratteristiche Impianti ACS:** ACS PRODOTTA DAL GENERATORE DI CALORE INTEGRATO CON UN IMPIANTO A PANNELLI SOLARI A CIRCOLAZIONE NATURALE (Alimentato con (fonte/vett.energetico)): GAS METANO
- » **Altri Dispositivi e Usi Energetici:** NON PERTINENTE
- » **Caratteristiche Impianto Illuminazione:** NON PERTINENTE

FABBISOGNI SPECIFICI DI ENERGIA

- » **Fabbisogno Energia Termica Utile dell'Involucro Edilizio (reg. Invernale):** 1960,10 kWh/anno
- » **Fabbisogno Energia Termica Utile dell'Involucro Edilizio (reg. Estivo):** 513,60 kWh/anno
- » **Classe di Prestazione Involucro Edilizio (Regime Estivo):** Non classificato
- » **Contributo Energetico Specifico da Fonti Rinnovabili:** 512,07 kWh/anno
- » **Fabbisogno Energia Termica Utile per la Produzione di Acs:** 403,78 kWh/anno
- » **Fabbisogno Energia Elettrica per l'Illuminazione:** kWh/anno

DESCRIZIONE DEL PROGETTO E CARATTERISTICHE

- » **Tipo Intervento:** Interventi di nuova costruzione
- » **Titolo Abilitativo:** Permesso di costruire n.28/2008 del 28/01/2008
- » **Progetto architettonico:** ING. MARIO MARTELLI
- » **Progetto impianti elettrici:** ING. ROMOLO CARONI
- » **Progetto impianti meccanici:** ING. ROBRTO BRESCIA
- » **Direttore dei lavori:** ING. MARIO MARTELLI
- » **Costruttore:** DIMA COSTRUZIONI SPA - VIA CAMPOBELLO N° 36 POMEZIA - (RM)

SOGGETTO CERTIFICATORE

04480 DOTT.ING. CHIAROMONTE NATALE

Timbro e Firma⁽¹⁾

(1) Anche ai sensi dell'art. 481 del C.P., la firma da parte del Soggetto Certificatore è apposta per:
- conformità del presente attestato alle disposizioni di cui agli Allegati 6,7,8 e 9 della D.A.L. 156/2008
- asseverazione dei dati di propria competenza riportati nel presente attestato
- dichiarazione della esistenza delle condizioni di indipendenza e imparzialità di giudizio ai sensi del punto 7.4 della D.A.L. 156/2008

RILASCIATO IL 30/09/2010
VALIDO FINO AL 30/09/2020

Pagina 1 di 2

04480-70101-2010

ATTESTATO
NUMERO



DATI DELL'IMMOBILE

- » **Comune:** H199 RAVENNA (RA)
- » **Indirizzo:** VIA CARLO LEVI N.37
- » **Piano-Interno:** 3°-15
- » **Foglio-Particella-Sub:** (105-1337-28)
- » **Proprietario:** RAETIA SGR SPA - TRENTO - VIA MANTOVA 53
- » **Destinazione d'uso:** E1 - Abitazioni civili e rurali a residenza a carattere continuativo

DATI GENERALI

- » **Zona Climatica:** E
- » **Gradi Giorno:** 2227,00
- » **Volume lordo riscaldato:** 284,18 m³
- » **Superficie utile riscaldata:** 81,61 m²
- » **Superficie disperdente:** 148,97 m²
- » **Rapporto S/V:** 0,52

CLASSE ENERGETICA

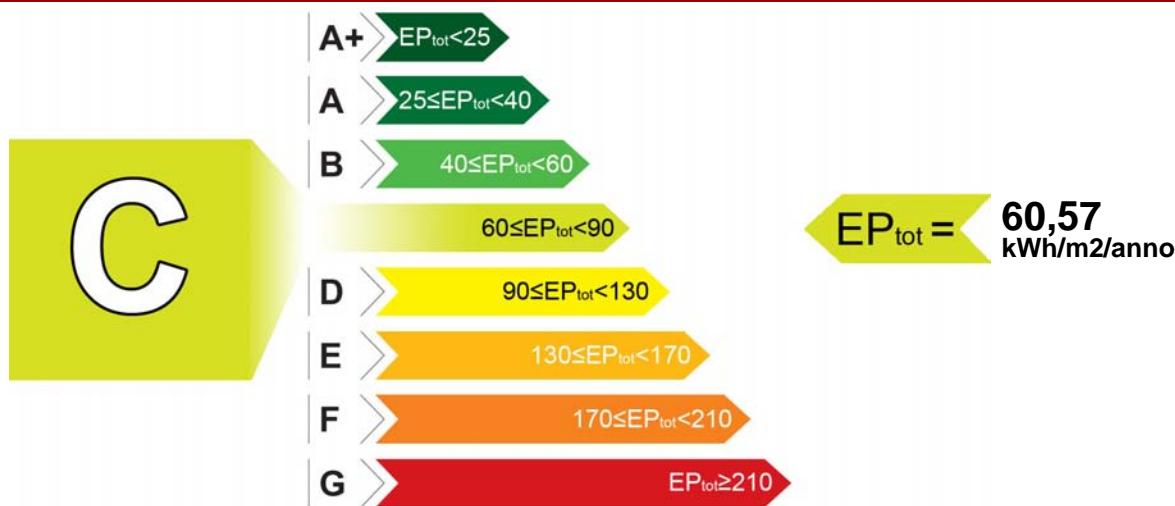

INDICI DI PRESTAZIONE ENERGETICA

INDICE	VALORE (kWh/m ² /anno)	LIMITE (kWh/m ² /anno)
TOTALE (EP _{inv} + EP _{est} + EP _{acs} + EP _{ill})	EP _{tot} 60,57	EP _{tot-lim} 63,63
CLIMATIZZAZIONE INVERNALE E PRODUZIONE ACQUA CALDA SANITARIA	EP _{inv} + EP _{acs} 60,57	EP _{inv-lim} 61,80
		EP _{acs-lim} 1,83
CLIMATIZZAZIONE ESTIVA (non calcolata)	EP _{est} 0,00	EP _{est-lim} 0,00
ILLUMINAZIONE (non calcolata)	EP _{ill} 0,00	EP _{ill-lim} 0,00

EVENTUALI INTERVENTI MIGLIORATIVI DEL SISTEMA EDIFICIO/IMPIANTI

TIPO INTERVENTI	STIMA RITORNO INVESTIMENTO (ANNI)	ENERGIA PRIMARIA RISPARIATA (kWh/m ² /anno)	EMISSIONI CO ₂ RISPARIATE (Kg/anno)
Inserimento sonda esterna per regolazione climatica	7	0,86	8,98

TECNICI PREPOSTI ALLA DETERMINAZIONE DELLA PRESTAZIONE ENERGETICA

• 04480 DOTT.ING. NATALE CHIAROMONTE

Firma⁽²⁾: _____

SOGGETTO CERTIFICATORE

04480 DOTT.ING. CHIAROMONTE NATALE

Timbro e Firma⁽¹⁾

(1) Anche ai sensi dell'art. 481 del C.P., la firma da parte del Soggetto Certificatore è apposta per:
- conformità del presente attestato alle disposizioni di cui agli Allegati 6,7,8 e 9 della D.A.L. 156/2008
- asseverazione dei dati di propria competenza riportati nel presente attestato
- dichiarazione della esistenza delle condizioni di indipendenza e imparzialità di giudizio ai sensi del punto 7.4 della D.A.L. 156/2008

(2) Anche ai sensi dell'art. 481 del C.P., la firma da parte dei soggetti preposti alla determinazione della prestazione energetica è apposta per:
- asseverazione dei dati di propria competenza riportati nel presente attestato
- dichiarazione della esistenza delle condizioni di indipendenza e imparzialità di giudizio ai sensi del punto 7.4 della D.A.L. 156/2008

RILASCIATO IL 30/09/2010

VALIDO FINO AL 30/09/2020

Pagina 2 di 2

04480-70101-2010



DATI DI BASE

- » **Metodologia di Calcolo Utilizzata:** Metodo di calcolo di progetto o di calcolo standardizzato ()
- » **Origine Dati:** VISIONE DELLA RELAZIONE TECNICA D.L.192/06 - D.L. 311/06 - SCHEDE TECNICHE MATERIALI UTILIZZATI FORNITI DALLA COMMITTENZA - SOPRALLUOGO -UNI - TS 11300/1/2A
- » **Software di calcolo utilizzato:** MCSUITE 2009 BY MC SOFTWARE **Data Validazione Software:** 27/10/2009
Rilasciato da: COMITATO TERMOTECNICO ITALIANO

CARATTERISTICHE SPECIFICHE DEL SISTEMA EDIFICIO/IMPIANTI

- » **Tipologia Edilizia:** APPARTAMENTO IN CONDOMINIO
- » **Impianti Alimentati da FER:**
 - **Tipo:** PANNELLO SOLARE
 - Descrizione:** IMPIANTO SOLARE A CIRCOLAZIONE NATURALE PER PRODUZIONE ACS **Potenza Installata:** 621,31 kW
- » **Caratteristiche Involucro Edilizio:** UFFICIO ALL'INTERNO DI UN CONDOMINIO
 - **Trasm. Media Pareti Opache:** 0,37 W/m²K
 - **Trasm. Media Copertura:** 0,23 W/m²K
 - **Trasm. Media Basamento:** 0,67 W/m²K
 - **Trasm. Media Infissi:** 2,16 W/m²K
- » **Sistema di controllo e regolazione (BACS):** REGOLAZIONE MEDIANTE CRONOTERMOSTATO SU TELECOMANDO DELL'UNITA' INTERNA
- » **Caratteristiche del Sistema di Clim.Invernale:** IMPIANTO A DISTRIBUZIONE ORIZZONTALE DI TIPO MODUL CON TUBAZIONI COIBENTATE DI ANDATA E RITORNO PER CIASCUN RADIATORE. CALDAIA DI TIPO C A CONDENSAZIONE (Alimentato con (fonte/vett.energetico)): GAS METANO
- » **Caratteristiche del Sistema di Clim.Estiva:** NONPERTINENTE (Alimentato con (fonte/vett.energetico): NON PERTINENTE)
- » **Caratteristiche Impianti ACS:** ACS PRODOTTA DAL GENERATORE DI CALORE INTEGRATO CON UN IMPIANTO A PANNELLI SOLARI A CIRCOLAZIONE NATURALE (Alimentato con (fonte/vett.energetico)): GAS METANO
- » **Altri Dispositivi e Usi Energetici:** NON PERTINENTE
- » **Caratteristiche Impianto Illuminazione:** NON PERTINENTE

FABBISOGNI SPECIFICI DI ENERGIA

- » **Fabbisogno Energia Termica Utile dell'Involucro Edilizio (reg. Invernale):** 4761,59 kWh/anno
- » **Fabbisogno Energia Termica Utile dell'Involucro Edilizio (reg. Estivo):** 1177,81 kWh/anno
- » **Classe di Prestazione Involucro Edilizio (Regime Estivo):** Non classificato
- » **Contributo Energetico Specifico da Fonti Rinnovabili:** 621,31 kWh/anno
- » **Fabbisogno Energia Termica Utile per la Produzione di Acs:** 662,80 kWh/anno
- » **Fabbisogno Energia Elettrica per l'Illuminazione:** kWh/anno

DESCRIZIONE DEL PROGETTO E CARATTERISTICHE

- » **Tipo Intervento:** Interventi di nuova costruzione
- » **Titolo Abilitativo:** Permesso di costruire n.28/2008 del 28/01/2008
- » **Progetto architettonico:** ING. MARIO MARTELLI
- » **Progetto impianti elettrici:** ING. ROMOLO CARONI
- » **Progetto impianti meccanici:** ING. ROBRTO BRESCIA
- » **Direttore dei lavori:** ING. MARIO MARTELLI
- » **Costruttore:** DIMA COSTRUZIONI SPA - VIA CAMPOBELLO N° 36 POMEZIA - (RM)

SOGGETTO CERTIFICATORE

04480 DOTT.ING. CHIAROMONTE NATALE

Timbro e Firma⁽¹⁾

(1) Anche ai sensi dell'art. 481 del C.P., la firma da parte del Soggetto Certificatore è apposta per:
- conformità del presente attestato alle disposizioni di cui agli Allegati 6,7,8 e 9 della D.A.L. 156/2008
- asseverazione dei dati di propria competenza riportati nel presente attestato
- dichiarazione della esistenza delle condizioni di indipendenza e imparzialità di giudizio ai sensi del punto 7.4 della D.A.L. 156/2008

RILASCIATO IL 30/09/2010
VALIDO FINO AL 30/09/2020

Pagina 1 di 2

04480-70102-2010

ATTESTATO
NUMERO



DATI DELL'IMMOBILE

- » **Comune:** H199 RAVENNA (RA)
- » **Indirizzo:** VIA CARLO LEVI N.37
- » **Piano-Interno:** 4°-16
- » **Foglio-Particella-Sub:** (105-1337-29)
- » **Proprietario:** RAETIA SGR SPA - TRENTO - VIA MANTOVA 53
- » **Destinazione d'uso:** E1 - Abitazioni civili e rurali a residenza a carattere continuativo

DATI GENERALI

- » **Zona Climatica:** E
- » **Gradi Giorno:** 2227,00
- » **Volume lordo riscaldato:** 296,21 m³
- » **Superficie utile riscaldata:** 85,39 m²
- » **Superficie disperdente:** 210,94 m²
- » **Rapporto S/V:** 0,71

CLASSE ENERGETICA

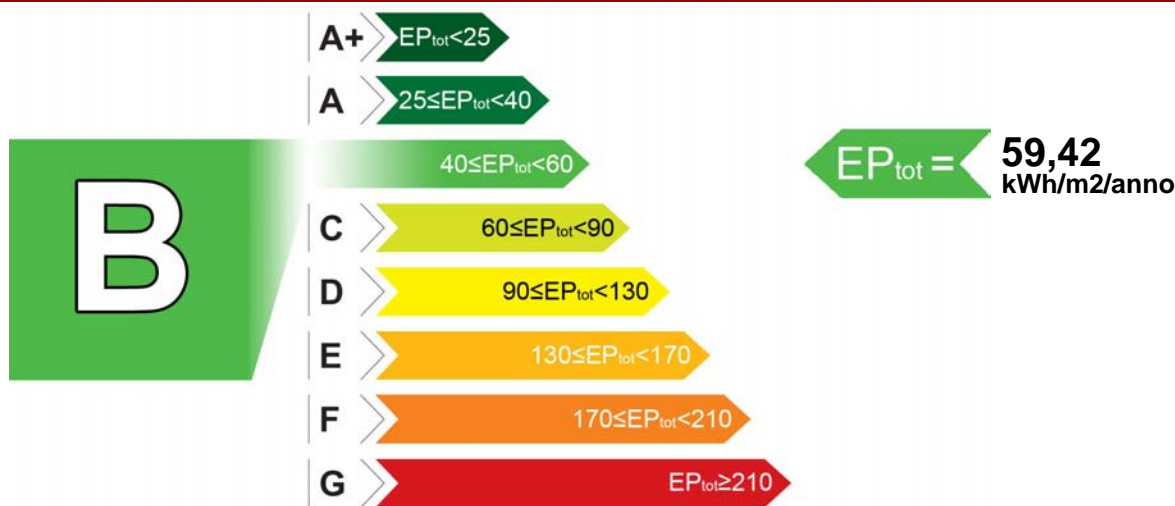

INDICI DI PRESTAZIONE ENERGETICA

INDICE	VALORE (kWh/m ² /anno)	LIMITE (kWh/m ² /anno)
TOTALE (EP _{inv} + EP _{est} + EP _{acs} + EP _{ill})	EP _{tot} 59,42	EP _{tot-lim} 85,27
CLIMATIZZAZIONE INVERNALE E PRODUZIONE ACQUA CALDA SANITARIA	EP _{inv} + EP _{acs} 59,42	EP _{inv-lim} 75,91
		EP _{acs-lim} 9,36
CLIMATIZZAZIONE ESTIVA (non calcolata)	EP _{est} 0,00	EP _{est-lim} 0,00
ILLUMINAZIONE (non calcolata)	EP _{ill} 0,00	EP _{ill-lim} 0,00

EVENTUALI INTERVENTI MIGLIORATIVI DEL SISTEMA EDIFICIO/IMPIANTI

TIPO INTERVENTI	STIMA RITORNO INVESTIMENTO (ANNI)	ENERGIA PRIMARIA RISPARIATA (kWh/m ² /anno)	EMISSIONI CO ₂ RISPARIATE (Kg/anno)
Nessuno	-	-	-

TECNICI PREPOSTI ALLA DETERMINAZIONE DELLA PRESTAZIONE ENERGETICA

• 04480 DOTT.ING. NATALE CHIAROMONTE

Firma⁽²⁾: _____

SOGGETTO CERTIFICATORE

04480 DOTT.ING. CHIAROMONTE NATALE

Timbro e Firma⁽¹⁾

(1) Anche ai sensi dell'art. 481 del C.P., la firma da parte del Soggetto Certificatore è apposta per:
- conformità del presente attestato alle disposizioni di cui agli Allegati 6,7,8 e 9 della D.A.L. 156/2008
- asseverazione dei dati di propria competenza riportati nel presente attestato

(2) Anche ai sensi dell'art. 481 del C.P., la firma da parte dei soggetti preposti alla determinazione della prestazione energetica è apposta per:
- asseverazione dei dati di propria competenza riportati nel presente attestato
- dichiarazione della esistenza delle condizioni di indipendenza e imparzialità di giudizio ai sensi del punto 7.4 della D.A.L. 156/2008

RILASCIATO IL 30/09/2010

VALIDO FINO AL 30/09/2020

Pagina 2 di 2

04480-70102-2010

ATTESTATO
NUMERO



DATI DI BASE

- » **Metodologia di Calcolo Utilizzata:** Metodo di calcolo di progetto o di calcolo standardizzato ()
- » **Origine Dati:** VISIONE DELLA RELAZIONE TECNICA D.L.192/06 - D.L. 311/06 - SCHEDE TECNICHE MATERIALI UTILIZZATI FORNITI DALLA COMMITTENZA - SOPRALLUOGO -UNI - TS 11300/1/2A
- » **Software di calcolo utilizzato:** MCSUITE 2009 BY MC SOFTWARE **Data Validazione Software:** 27/10/2009
Rilasciato da: COMITATO TERMOTECNICO ITALIANO

CARATTERISTICHE SPECIFICHE DEL SISTEMA EDIFICIO/IMPIANTI

- » **Tipologia Edilizia:** APPARTAMENTO IN CONDOMINIO
- » **Impianti Alimentati da FER:**
 - **Tipo:** PANNELLO SOLARE
 - Descrizione:** IMPIANTO SOLARE A CIRCOLAZIONE NATURALE PER PRODUZIONE ACS **Potenza Installata:** 749,10 kW
- » **Caratteristiche Involucro Edilizio:** UFFICIO ALL'INTERNO DI UN CONDOMINIO
 - **Trasm. Media Pareti Opache:** 0,37 W/m²K
 - **Trasm. Media Copertura:** 0,67 W/m²K
 - **Trasm. Media Basamento:** 0,67 W/m²K
 - **Trasm. Media Infissi:** 2,16 W/m²K
- » **Sistema di controllo e regolazione (BACS):** REGOLAZIONE MEDIANTE CRONOTERMOSTATO SU TELECOMANDO DELL'UNITA' INTERNA
- » **Caratteristiche del Sistema di Clim.Invernale:** IMPIANTO A DISTRIBUZIONE ORIZZONTALE DI TIPO MODUL CON TUBAZIONI COIBENTATE DI ANDATA E RITORNO PER CIASCUN RADIATORE. CALDAIA DI TIPO C A CONDENSAZIONE (Alimentato con (fonte/vett.energetico)): GAS METANO
- » **Caratteristiche del Sistema di Clim.Estiva:** NONPERTINENTE (Alimentato con (fonte/vett.energetico): NON PERTINENTE)
- » **Caratteristiche Impianti ACS:** ACS PRODOTTA DAL GENERATORE DI CALORE INTEGRATO CON UN IMPIANTO A PANNELLI SOLARI A CIRCOLAZIONE NATURALE (Alimentato con (fonte/vett.energetico)): GAS METANO
- » **Altri Dispositivi e Usi Energetici:** NON PERTINENTE
- » **Caratteristiche Impianto Illuminazione:** NON PERTINENTE

FABBISOGNI SPECIFICI DI ENERGIA

- » **Fabbisogno Energia Termica Utile dell'Involucro Edilizio (reg. Invernale):** 488,51 kWh/anno
- » **Fabbisogno Energia Termica Utile dell'Involucro Edilizio (reg. Estivo):** 652,58 kWh/anno
- » **Classe di Prestazione Involucro Edilizio (Regime Estivo):** Non classificato
- » **Contributo Energetico Specifico da Fonti Rinnovabili:** 749,10 kWh/anno
- » **Fabbisogno Energia Termica Utile per la Produzione di Acs:** 686,15 kWh/anno
- » **Fabbisogno Energia Elettrica per l'Illuminazione:** kWh/anno

DESCRIZIONE DEL PROGETTO E CARATTERISTICHE

- » **Tipo Intervento:** Interventi di nuova costruzione
- » **Titolo Abilitativo:** Permesso di costruire n.28/2008 del 28/01/2008
- » **Progetto architettonico:** ING. MARIO MARTELLI
- » **Progetto impianti elettrici:** ING. ROMOLO CARONI
- » **Progetto impianti meccanici:** ING. ROBRTO BRESCIA
- » **Direttore dei lavori:** ING. MARIO MARTELLI
- » **Costruttore:** DIMA COSTRUZIONI SPA - VIA CAMPOBELLO N° 36 POMEZIA - (RM)

SOGGETTO CERTIFICATORE

04480 DOTT.ING. CHIAROMONTE NATALE

Timbro e Firma⁽¹⁾

(1) Anche ai sensi dell'art. 481 del C.P., la firma da parte del Soggetto Certificatore è apposta per:
- conformità del presente attestato alle disposizioni di cui agli Allegati 6,7,8 e 9 della D.A.L. 156/2008
- asseverazione dei dati di propria competenza riportati nel presente attestato
- dichiarazione della esistenza delle condizioni di indipendenza e imparzialità di giudizio ai sensi del punto 7.4 della D.A.L. 156/2008

RILASCIATO IL 30/09/2010
VALIDO FINO AL 30/09/2020

Pagina 1 di 2

04480-69918-2010-Rev01

ATTESTATO
NUMERO



DATI DELL'IMMOBILE

- » **Comune:** H199 RAVENNA (RA)
- » **Indirizzo:** VIA CARLO LEVI N.31
- » **Piano-Interno:** TERRA-01
- » **Foglio-Particella-Sub:** (105-1337-31)
- » **Proprietario:** RAETIA SGR SPA - VIA MANTOVA 53 - TRENTO
- » **Destinazione d'uso:** E2 - Edifici adibiti a uffici e assimilabili

DATI GENERALI

- » **Zona Climatica:** E
- » **Gradi Giorno:** 2227,00
- » **Volume lordo riscaldato:** 197,71 m³
- » **Superficie utile riscaldata:** 49,90 m²
- » **Superficie disperdente:** 172,30 m²
- » **Rapporto S/V:** 0,87

CLASSE ENERGETICA

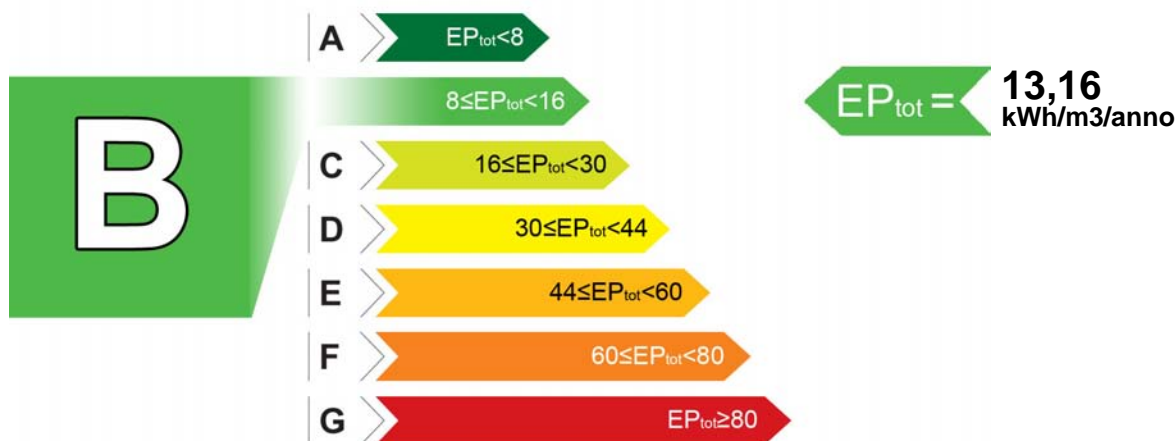

INDICI DI PRESTAZIONE ENERGETICA

INDICE	VALORE (kWh/m ³ /anno)	LIMITE (kWh/m ³ /anno)
TOTALE (EP _{inv} + EP _{est} + EP _{acs} + EP _{ill})	EP _{tot} 13,16	EP _{tot-lim} 21,61
CLIMATIZZAZIONE INVERNALE	EP _{inv} 13,01	EP _{inv-lim} 19,78
PRODUZIONE ACQUA CALDA SANITARIA	EP _{acs} 0,15	EP _{acs-lim} 1,83
CLIMATIZZAZIONE ESTIVA (non calcolata)	EP _{est} 0,00	EP _{est-lim} 0,00
ILLUMINAZIONE (non calcolata)	EP _{ill} 0,00	EP _{ill-lim} 0,00

EVENTUALI INTERVENTI MIGLIORATIVI DEL SISTEMA EDIFICIO/IMPIANTI

TIPO INTERVENTI	STIMA RITORNO INVESTIMENTO (ANNI)	ENERGIA PRIMARIA RISPARIATA (kWh/m ³ /anno)	EMISSIONI CO ₂ RISPARIATE (Kg/anno)
Nessuno	-	-	-

TECNICI PREPOSTI ALLA DETERMINAZIONE DELLA PRESTAZIONE ENERGETICA

• 04480 DOTT.ING. NATALE CHIAROMONTE

Firma⁽²⁾: _____

SOGGETTO CERTIFICATORE

04480 DOTT.ING. CHIAROMONTE NATALE

Timbro e Firma⁽¹⁾

(1) Anche ai sensi dell'art. 481 del C.P., la firma da parte del Soggetto Certificatore è apposta per:
- conformità del presente attestato alle disposizioni di cui agli Allegati 6,7,8 e 9 della D.A.L. 156/2008
- asseverazione dei dati di propria competenza riportati nel presente attestato

(2) Anche ai sensi dell'art. 481 del C.P., la firma da parte dei soggetti preposti alla determinazione della prestazione energetica è apposta per:
- asseverazione dei dati di propria competenza riportati nel presente attestato
- dichiarazione della esistenza delle condizioni di indipendenza e imparzialità di giudizio ai sensi del punto 7.4 della D.A.L. 156/2008

RILASCIATO IL 30/09/2010

VALIDO FINO AL 30/09/2020

Pagina 2 di 2

04480-69918-2010-Rev01



DATI DI BASE

- » **Metodologia di Calcolo Utilizzata:** Metodo di calcolo di progetto o di calcolo standardizzato ()
 - » **Origine Dati:** VISIONE DELLA REALIZIONE TECNICA D.L. 192/06 - D.L. 311/06 - SCHEDE TECNICHE MATERIALI UTILIZZATI FORNITI DALLA COMMITTENZA- SOPRALUOGO -UNI-TS 11300/1/2
 - » **Software di calcolo utilizzato:** Mc4Suite 2009 by Mc4 Software **Data Validazione Software:** 27/10/2009
- Rilasciato da: Comitato Termotecnico Italiano

CARATTERISTICHE SPECIFICHE DEL SISTEMA EDIFICIO/IMPIANTI

- » **Tipologia Edilizia:** UFFICIO UBICATO ALL'INTERNO DI UN CONDOMINIO
- » **Impianti Alimentati da FER:**
 - **Tipo:** PANNELLO SOLARE
 - Descrizione:** IMPIANTO SOLARE A CIRCOLAZIONE NATURALE PER PRODUZIONE ACS **Energia Prodotta:** 183,02 kWh/anno
- » **Caratteristiche Involucro Edilizio:** UFFICIO ALL'INTERNO DI UN CONDOMINIO
 - **Trasm. Media Pareti Opache:** 0,37 W/m²K
 - **Trasm. Media Copertura:** 0,00 W/m²K
 - **Trasm. Media Basamento:** 0,42 W/m²K
 - **Trasm. Media Infissi:** 2,13 W/m²K
- » **Sistema di controllo e regolazione (BACS):** REGOLAZIONE MEDIANTE CRONOTERMOSTATO SU TELECOMANDO DELL'UNITA' INTERNA
- » **Caratteristiche del Sistema di Clim.Invernale:** POMPA DI CALORE AD ESPANSIONE DIRETTA AD INVERTER COMPOSTA DA UNITA' INTERNA ED ESTERNA, TUBAZIONI PREISOLATE IN RAME SOTTO TRACCIA (I DATI STATI FORNITI DALLA COMMITTENZA) (Alimentato con (fonte/vett.energetico)): ELETTRICO
- » **Caratteristiche del Sistema di Clim.Estiva:** NON PERTINENTE (Alimentato con (fonte/vett.energetico)): NON PERTINENTE
- » **Caratteristiche Impianti ACS:** BOILER ELETTRICO DA 30 LITRI - IMPIANTO SOLARE A CIRCOLAZIONE NATURALE -TUBAZIONI PREISOLATE SOTTO TRACCIA (Alimentato con (fonte/vett.energetico)): ELETTRICO
- » **Altri Dispositivi e Usi Energetici:** NON PERTINENTE
- » **Caratteristiche Impianto Illuminazione:** NON PERTINENTE

FABBISOGNI SPECIFICI DI ENERGIA

- » **Fabbisogno Energia Termica Utile dell'Involucro Edilizio (reg. Invernale):** 3209,61 kWh/anno
- » **Fabbisogno Energia Termica Utile dell'Involucro Edilizio (reg. Estivo):** kWh/anno
- » **Classe di Prestazione Involucro Edilizio (Regime Estivo):** Non classificato
- » **Contributo Energetico Specifico da Fonti Rinnovabili:** 120,00 kWh/anno
- » **Fabbisogno Energia Termica Utile per la Produzione di Acs:** 5,07 kWh/anno
- » **Fabbisogno Energia Elettrica per l'Illuminazione:** kWh/anno

DESCRIZIONE DEL PROGETTO E CARATTERISTICHE

- » **Tipo Intervento:** Interventi di nuova costruzione
- » **Titolo Abilitativo:** Permesso di costruire n.28/2008 del 28/01/2008
- » **Progetto architettonico:** ING. MARIO MARTELLI
- » **Progetto impianti elettrici:** ING. ROMOLO CARONI
- » **Progetto impianti meccanici:** ING. ROBERTO BRESCIA
- » **Direttore dei lavori:** ING. MARIO MARTELLI
- » **Costruttore:** DIMA COSTRUZIONI SPA - VIA CAMPOBELLO 36 - POMEZIA (RM)

SOGGETTO CERTIFICATORE

04480 DOTT.ING. CHIAROMONTE NATALE

Timbro e Firma⁽¹⁾

(1) Anche ai sensi dell'art. 481 del C.P., la firma da parte del Soggetto Certificatore è apposta per:
- conformità del presente attestato alle disposizioni di cui agli Allegati 6,7,8 e 9 della D.A.L. 156/2008
- asseverazione dei dati di propria competenza riportati nel presente attestato
- dichiarazione della esistenza delle condizioni di indipendenza e imparzialità di giudizio ai sensi del punto 7.4 della D.A.L. 156/2008

RILASCIATO IL 01/10/2010
VALIDO FINO AL 01/10/2020

Pagina 1 di 2

04480-70168-2010

ATTESTATO
NUMERO



DATI DELL'IMMOBILE

- » **Comune:** H199 RAVENNA (RA)
- » **Indirizzo:** VIA CARLO LEVI N.31
- » **Piano-Interno:** TERRA-02
- » **Foglio-Particella-Sub:** (105-1337-32)
- » **Proprietario:** RAETIA SGR SPA - TRENTO - VIA MANTOVA 53
- » **Destinazione d'uso:** E2 - Edifici adibiti a uffici e assimilabili

DATI GENERALI

- » **Zona Climatica:** E
- » **Gradi Giorno:** 2227,00
- » **Volume lordo riscaldato:** 197,87 m³
- » **Superficie utile riscaldata:** 49,94 m²
- » **Superficie disperdente:** 172,37 m²
- » **Rapporto S/V:** 0,87

CLASSE ENERGETICA

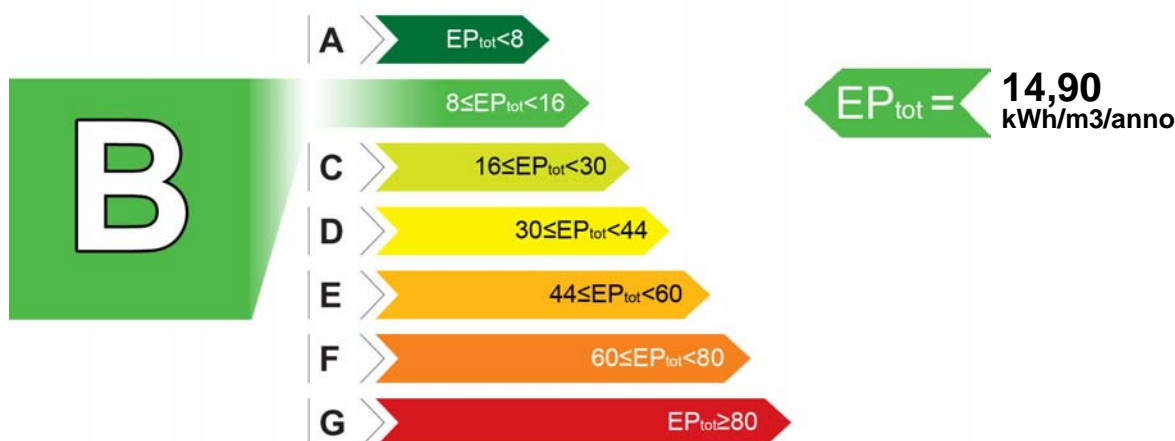

INDICI DI PRESTAZIONE ENERGETICA

INDICE	VALORE (kWh/m ³ /anno)	LIMITE (kWh/m ³ /anno)
TOTALE (EP _{inv} + EP _{est} + EP _{acs} + EP _{ill})	EP _{tot} 14,90	EP _{tot-lim} 21,61
CLIMATIZZAZIONE INVERNALE	EP _{inv} 14,75	EP _{inv-lim} 19,78
PRODUZIONE ACQUA CALDA SANITARIA	EP _{acs} 0,15	EP _{acs-lim} 1,83
CLIMATIZZAZIONE ESTIVA (non calcolata)	EP _{est} 0,00	EP _{est-lim} 0,00
ILLUMINAZIONE (non calcolata)	EP _{ill} 0,00	EP _{ill-lim} 0,00

EVENTUALI INTERVENTI MIGLIORATIVI DEL SISTEMA EDIFICIO/IMPIANTI

TIPO INTERVENTI	STIMA RITORNO INVESTIMENTO (ANNI)	ENERGIA PRIMARIA RISPARIATA (kWh/m ³ /anno)	EMISSIONI CO ₂ RISPARIATE (Kg/anno)
Nessuno	-	-	-

TECNICI PREPOSTI ALLA DETERMINAZIONE DELLA PRESTAZIONE ENERGETICA

• 04480 DOTT.ING. NATALE CHIAROMONTE

Firma⁽²⁾: _____

SOGGETTO CERTIFICATORE

04480 DOTT.ING. CHIAROMONTE NATALE

Timbro e Firma⁽¹⁾

(1) Anche ai sensi dell'art. 481 del C.P., la firma da parte del Soggetto Certificatore è apposta per:
- conformità del presente attestato alle disposizioni di cui agli Allegati 6,7,8 e 9 della D.A.L. 156/2008
- asseverazione dei dati di propria competenza riportati nel presente attestato

(2) Anche ai sensi dell'art. 481 del C.P., la firma da parte dei soggetti preposti alla determinazione della prestazione energetica è apposta per:
- asseverazione dei dati di propria competenza riportati nel presente attestato
- dichiarazione della esistenza delle condizioni di indipendenza e imparzialità di giudizio ai sensi del punto 7.4 della D.A.L. 156/2008

RILASCIATO IL 01/10/2010
VALIDO FINO AL 01/10/2020

Pagina 2 di 2

04480-70168-2010



DATI DI BASE

- » **Metodologia di Calcolo Utilizzata:** Metodo di calcolo di progetto o di calcolo standardizzato ()
- » **Origine Dati:** VISIONE DELLA RELAZIONE TECNICA D.L.192/06 - D.L. 311/06 - SCHEDE TECNICHE MATERIALI UTILIZZATI FORNITI DALLA COMMITTENZA - SOPRALLUOGO -UNI - TS 11300/1/2A
- » **Software di calcolo utilizzato:** MCSUITE 2009 BY MC SOFTWARE **Data Validazione Software:** 27/10/2009
Rilasciato da: COMITATO TERMOTECNICO ITALIANO

CARATTERISTICHE SPECIFICHE DEL SISTEMA EDIFICIO/IMPIANTI

- » **Tipologia Edilizia:** UFFICIO IN CONDOMINIO
- » **Impianti Alimentati da FER:**
 - **Tipo:** PANNELLO SOLARE
 - Descrizione:** IMPIANTO SOLARE PER LA PRODUZIONE A CIRCOLAZIONE NATURALE PER LA PRODD
 - Potenza Installata:** 180,00 kW
- » **Caratteristiche Involucro Edilizio:** UFFICIO ALL'INTERNO DI UN CONDOMINIO
 - **Trasm. Media Pareti Opache:** 0,37 W/m²K
 - **Trasm. Media Copertura:** 0,67 W/m²K
 - **Trasm. Media Basamento:** 0,48 W/m²K
 - **Trasm. Media Infissi:** 2,13 W/m²K
- » **Sistema di controllo e regolazione (BACS):** REGOLAZIONE MEDIANTE CRONOTERMOSTATO SU TELECOMANDO DELL'UNITA' INTERNA
- » **Caratteristiche del Sistema di Clim.Invernale:** POMPA DI CALORE AD ESPANSIONE DIRETTA AD UINVERTER COMPOSTA DA UNITA' ESTERNA ED INTERNA, TUBAZIONI PREISOLATE IN RAME SOTTOTRACCIA (Alimentato con (fonte/vett.energetico)): ELETTRICO
- » **Caratteristiche del Sistema di Clim.Estiva:** NONPERTINENTE (Alimentato con (fonte/vett.energetico): NON PERTINENTE)
- » **Caratteristiche Impianti ACS:** BOILER ELETTRICO DA 30 LITRI - IMPIANTO SOLARE A CIRCOLAZIONE NATURALE - TUBAZIONI PREISOLATE SOTTOTRACCIA (Alimentato con (fonte/vett.energetico)): ELETTRICO
- » **Altri Dispositivi e Usi Energetici:** NON PERTINENTE
- » **Caratteristiche Impianto Illuminazione:** NON PERTINENTE

FABBISOGNI SPECIFICI DI ENERGIA

- » **Fabbisogno Energia Termica Utile dell'Involucro Edilizio (reg. Invernale):** 333,14 kWh/anno
- » **Fabbisogno Energia Termica Utile dell'Involucro Edilizio (reg. Estivo):** 273,07 kWh/anno
- » **Classe di Prestazione Involucro Edilizio (Regime Estivo):** Non classificato
- » **Contributo Energetico Specifico da Fonti Rinnovabili:** 180,00 kWh/anno
- » **Fabbisogno Energia Termica Utile per la Produzione di Acs:** 50,70 kWh/anno
- » **Fabbisogno Energia Elettrica per l'Illuminazione:** kWh/anno

DESCRIZIONE DEL PROGETTO E CARATTERISTICHE

- » **Tipo Intervento:** Interventi di nuova costruzione
- » **Titolo Abilitativo:** Permesso di costruire n.28/2008 del 28/01/2008
- » **Progetto architettonico:** ING. MARIO MARTELLI
- » **Progetto impianti elettrici:** ING. ROMOLO CARONI
- » **Progetto impianti meccanici:** ING. ROBRTO BRESCIA
- » **Direttore dei lavori:** ING. MARIO MARTELLI
- » **Costruttore:** DIMA COSTRUZIONI SPA - VIA CAMPOBELLO N° 36 POMEZIA - (RM)

SOGGETTO CERTIFICATORE

04480 DOTT.ING. CHIAROMONTE NATALE

Timbro e Firma⁽¹⁾

(1) Anche ai sensi dell'art. 481 del C.P., la firma da parte del Soggetto Certificatore è apposta per:
- conformità del presente attestato alle disposizioni di cui agli Allegati 6,7,8 e 9 della D.A.L. 156/2008
- asseverazione dei dati di propria competenza riportati nel presente attestato
- dichiarazione della esistenza delle condizioni di indipendenza e imparzialità di giudizio ai sensi del punto 7.4 della D.A.L. 156/2008

RILASCIATO IL 01/10/2010
VALIDO FINO AL 01/10/2020

Pagina 1 di 2

04480-70169-2010

ATTESTATO
NUMERO



DATI DELL'IMMOBILE

- » **Comune:** H199 RAVENNA (RA)
- » **Indirizzo:** VIA CARLO LEVI N.31
- » **Piano-Interno:** 1°-05
- » **Foglio-Particella-Sub:** (105-1337-33)
- » **Proprietario:** RAETIA SGR SPA - TRENTO - VIA MANTOVA 53
- » **Destinazione d'uso:** E1 - Abitazioni civili e rurali a residenza a carattere continuativo

DATI GENERALI

- » **Zona Climatica:** E
- » **Gradi Giorno:** 2227,00
- » **Volume lordo riscaldato:** 141,07 m³
- » **Superficie utile riscaldata:** 40,54 m²
- » **Superficie disperdente:** 74,90 m²
- » **Rapporto S/V:** 0,53

CLASSE ENERGETICA

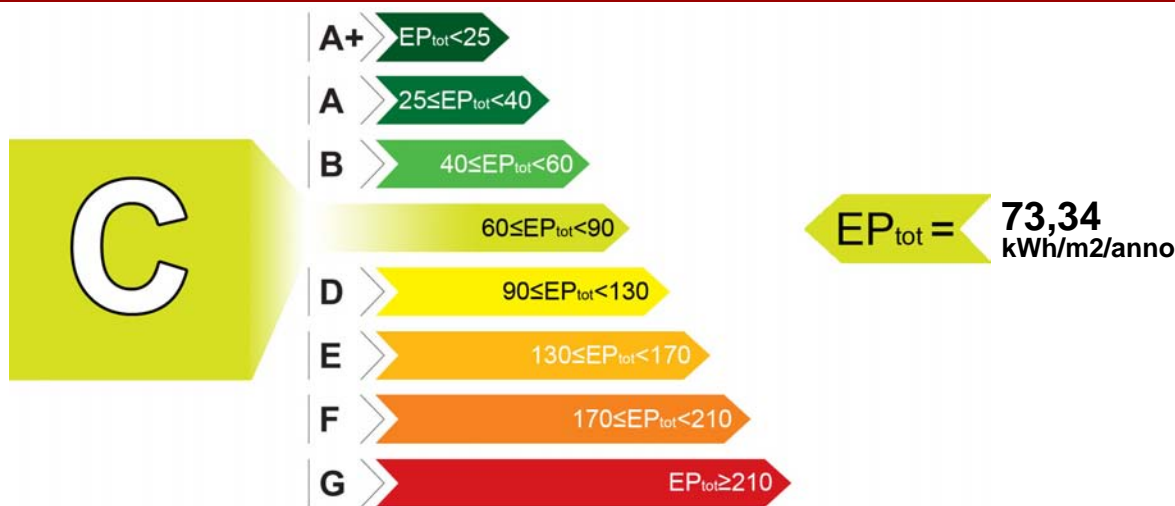

INDICI DI PRESTAZIONE ENERGETICA

INDICE	VALORE (kWh/m ² /anno)	LIMITE (kWh/m ² /anno)
TOTALE (EP _{inv} + EP _{est} + EP _{acs} + EP _{ill})	EP _{tot} 73,34	EP _{tot-lim} 72,15
CLIMATIZZAZIONE INVERNALE E PRODUZIONE ACQUA CALDA SANITARIA	EP _{inv} + EP _{acs} 73,34	EP _{inv-lim} 62,35
		EP _{acs-lim} 9,80
CLIMATIZZAZIONE ESTIVA (non calcolata)	EP _{est} 0,00	EP _{est-lim} 0,00
ILLUMINAZIONE (non calcolata)	EP _{ill} 0,00	EP _{ill-lim} 0,00

EVENTUALI INTERVENTI MIGLIORATIVI DEL SISTEMA EDIFICIO/IMPIANTI

TIPO INTERVENTI	STIMA RITORNO INVESTIMENTO (ANNI)	ENERGIA PRIMARIA RISPARIATA (kWh/m ² /anno)	EMISSIONI CO ₂ RISPARIATE (Kg/anno)
Inserimento sonda esterna per regolazione climatica	7	0,86	8,98

TECNICI PREPOSTI ALLA DETERMINAZIONE DELLA PRESTAZIONE ENERGETICA

• 04480 DOTT.ING. NATALE CHIAROMONTE

Firma⁽²⁾: _____

SOGGETTO CERTIFICATORE

04480 DOTT.ING. CHIAROMONTE NATALE

Timbro e Firma⁽¹⁾

(1) Anche ai sensi dell'art. 481 del C.P., la firma da parte del Soggetto Certificatore è apposta per:
- conformità del presente attestato alle disposizioni di cui agli Allegati 6,7,8 e 9 della D.A.L. 156/2008
- asseverazione dei dati di propria competenza riportati nel presente attestato
- dichiarazione della esistenza delle condizioni di indipendenza e imparzialità di giudizio ai sensi del punto 7.4 della D.A.L. 156/2008

(2) Anche ai sensi dell'art. 481 del C.P., la firma da parte dei soggetti preposti alla determinazione della prestazione energetica è apposta per:
- asseverazione dei dati di propria competenza riportati nel presente attestato
- dichiarazione della esistenza delle condizioni di indipendenza e imparzialità di giudizio ai sensi del punto 7.4 della D.A.L. 156/2008

RILASCIATO IL 01/10/2010
VALIDO FINO AL 01/10/2020

Pagina 2 di 2

04480-70169-2010



DATI DI BASE

- » **Metodologia di Calcolo Utilizzata:** Metodo di calcolo di progetto o di calcolo standardizzato ()
- » **Origine Dati:** VISIONE DELLA RELAZIONE TECNICA D.L.192/06 - D.L. 311/06 - SCHEDE TECNICHE MATERIALI UTILIZZATI FORNITI DALLA COMMITTENZA - SOPRALLUOGO -UNI - TS 11300/1/2A
- » **Software di calcolo utilizzato:** MCSUITE 2009 BY MC SOFTWARE **Data Validazione Software:** 27/10/2009
Rilasciato da: COMITATO TERMOTECNICO ITALIANO

CARATTERISTICHE SPECIFICHE DEL SISTEMA EDIFICIO/IMPIANTI

- » **Tipologia Edilizia:** APPARTAMENTO IN CONDOMINIO
- » **Impianti Alimentati da FER:**
 - **Tipo:** PANNELLO SOLARE
 - Descrizione:** IMPIANTO SOLARE A CIRCOLAZIONE NATURALE PER PRODUZIONE ACS **Energia Prodotta:** 187,00 kWh/anno
- » **Caratteristiche Involucro Edilizio:** APPARTAMENTO ALL'INTERNO DI UN CONDOMINIO
 - **Trasm. Media Pareti Opache:** 0,38 W/m²K
 - **Trasm. Media Copertura:** 0,67 W/m²K
 - **Trasm. Media Basamento:** 0,67 W/m²K
 - **Trasm. Media Infissi:** 2,16 W/m²K
- » **Sistema di controllo e regolazione (BACS):** REGOLAZIONE MEDIANTE CRONOTERMOSTATO SU TELECOMANDO DELL'UNITA' INTERNA
- » **Caratteristiche del Sistema di Clim.Invernale:** IMPIANTO A DISTRIBUZIONE ORIZZONTALE DI TIPO MODUL CON TUBAZIONI COIBENTATE DI ANDATA E RITORNO PER CIASCUN RADIATORE. CALDAIA DI TIPO C A CONDENSAZIONE (Alimentato con (fonte/vett.energetico)): GAS METANO
- » **Caratteristiche del Sistema di Clim.Estiva:** NONPERTINENTE (Alimentato con (fonte/vett.energetico)): NON PERTINENTE
- » **Caratteristiche Impianti ACS:** ACS PRODOTTA DAL GENERATORE DI CALORE INTEGRATO CON UN IMPIANTO A PANNELLI SOLARI A CIRCOLAZIONE NATURALE (Alimentato con (fonte/vett.energetico)): GAS METANO
- » **Altri Dispositivi e Usi Energetici:** NON PERTINENTE
- » **Caratteristiche Impianto Illuminazione:** NON PERTINENTE

FABBISOGNI SPECIFICI DI ENERGIA

- » **Fabbisogno Energia Termica Utile dell'Involucro Edilizio (reg. Invernale):** 2515,78 kWh/anno
- » **Fabbisogno Energia Termica Utile dell'Involucro Edilizio (reg. Estivo):** 496,37 kWh/anno
- » **Classe di Prestazione Involucro Edilizio (Regime Estivo):** Non classificato
- » **Contributo Energetico Specifico da Fonti Rinnovabili:** 187,00 kWh/anno
- » **Fabbisogno Energia Termica Utile per la Produzione di Acs:** 152,27 kWh/anno
- » **Fabbisogno Energia Elettrica per l'Illuminazione:** kWh/anno

DESCRIZIONE DEL PROGETTO E CARATTERISTICHE

- » **Tipo Intervento:** Interventi di nuova costruzione
- » **Titolo Abilitativo:** Permesso di costruire n.28/2008 del 28/01/2008
- » **Progetto architettonico:** ING. MARIO MARTELLI
- » **Progetto impianti elettrici:** ING. ROMOLO CARONI
- » **Progetto impianti meccanici:** ING. ROBRTO BRESCIA
- » **Direttore dei lavori:** ING. MARIO MARTELLI
- » **Costruttore:** DIMA COSTRUZIONI SPA - VIA CAMPOBELLO N° 36 POMEZIA - (RM)

SOGGETTO CERTIFICATORE

04480 DOTT.ING. CHIAROMONTE NATALE

Timbro e Firma⁽¹⁾

(1) Anche ai sensi dell'art. 481 del C.P., la firma da parte del Soggetto Certificatore è apposta per:
- conformità del presente attestato alle disposizioni di cui agli Allegati 6,7,8 e 9 della D.A.L. 156/2008
- asseverazione dei dati di propria competenza riportati nel presente attestato
- dichiarazione della esistenza delle condizioni di indipendenza e imparzialità di giudizio ai sensi del punto 7.4 della D.A.L. 156/2008

RILASCIATO IL 01/10/2010
VALIDO FINO AL 01/10/2020

Pagina 1 di 2

04480-70170-2010

ATTESTATO
NUMERO



DATI DELL'IMMOBILE

- » **Comune:** H199 RAVENNA (RA)
- » **Indirizzo:** VIA CARLO LEVI N.31
- » **Piano-Interno:** 1°-06
- » **Foglio-Particella-Sub:** (105-1337-34)
- » **Proprietario:** RAETIA SGR SPA - TRENTO - VIA MANTOVA 53
- » **Destinazione d'uso:** E1 - Abitazioni civili e rurali a residenza a carattere continuativo

DATI GENERALI

- » **Zona Climatica:** E
- » **Gradi Giorno:** 2227,00
- » **Volume lordo riscaldato:** 187,60 m³
- » **Superficie utile riscaldata:** 54,74 m²
- » **Superficie disperdente:** 86,46 m²
- » **Rapporto S/V:** 0,46

CLASSE ENERGETICA

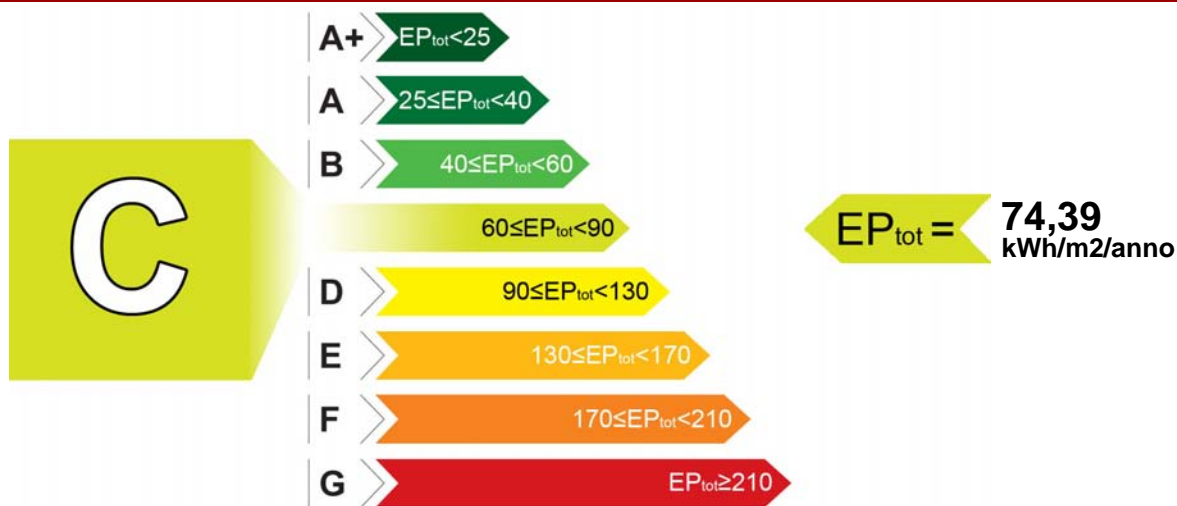

INDICI DI PRESTAZIONE ENERGETICA

INDICE	VALORE (kWh/m ² /anno)	LIMITE (kWh/m ² /anno)
TOTALE (EP _{inv} + EP _{est} + EP _{acs} + EP _{ill})	EP _{tot} 74,39	EP _{tot-lim} 66,63
CLIMATIZZAZIONE INVERNALE E PRODUZIONE ACQUA CALDA SANITARIA	EP _{inv} + EP _{acs} 74,39	EP _{inv-lim} 56,72
		EP _{acs-lim} 9,91
CLIMATIZZAZIONE ESTIVA (non calcolata)	EP _{est} 0,00	EP _{est-lim} 0,00
ILLUMINAZIONE (non calcolata)	EP _{ill} 0,00	EP _{ill-lim} 0,00

EVENTUALI INTERVENTI MIGLIORATIVI DEL SISTEMA EDIFICIO/IMPIANTI

TIPO INTERVENTI	STIMA RITORNO INVESTIMENTO (ANNI)	ENERGIA PRIMARIA RISPARIATA (kWh/m ² /anno)	EMISSIONI CO ₂ RISPARIATE (Kg/anno)
Inserimento sonda esterna per regolazione climatica	7	0,86	8,98

TECNICI PREPOSTI ALLA DETERMINAZIONE DELLA PRESTAZIONE ENERGETICA

• 04480 DOTT.ING. NATALE CHIAROMONTE

Firma⁽²⁾: _____

SOGGETTO CERTIFICATORE

04480 DOTT.ING. CHIAROMONTE NATALE

Timbro e Firma⁽¹⁾

(1) Anche ai sensi dell'art. 481 del C.P., la firma da parte del Soggetto Certificatore è apposta per:
- conformità del presente attestato alle disposizioni di cui agli Allegati 6,7,8 e 9 della D.A.L. 156/2008
- asseverazione dei dati di propria competenza riportati nel presente attestato
- dichiarazione della esistenza delle condizioni di indipendenza e imparzialità di giudizio ai sensi del punto 7.4 della D.A.L. 156/2008

(2) Anche ai sensi dell'art. 481 del C.P., la firma da parte dei soggetti preposti alla determinazione della prestazione energetica è apposta per:
- asseverazione dei dati di propria competenza riportati nel presente attestato
- dichiarazione della esistenza delle condizioni di indipendenza e imparzialità di giudizio ai sensi del punto 7.4 della D.A.L. 156/2008

RILASCIATO IL 01/10/2010
VALIDO FINO AL 01/10/2020

Pagina 2 di 2

04480-70170-2010

ATTESTATO
NUMERO



DATI DI BASE

- » **Metodologia di Calcolo Utilizzata:** Metodo di calcolo di progetto o di calcolo standardizzato ()
- » **Origine Dati:** VISIONE DELLA RELAZIONE TECNICA D.L.192/06 - D.L. 311/06 - SCHEDE TECNICHE MATERIALI UTILIZZATI FORNITI DALLA COMMITTENZA - SOPRALLUOGO -UNI - TS 11300/1/2A
- » **Software di calcolo utilizzato:** MCSUITE 2009 BY MC SOFTWARE **Data Validazione Software:** 27/10/2009
Rilasciato da: COMITATO TERMOTECNICO ITALIANO

CARATTERISTICHE SPECIFICHE DEL SISTEMA EDIFICIO/IMPIANTI

- » **Tipologia Edilizia:** APPARTAMENTO IN CONDOMINIO
- » **Impianti Alimentati da FER:**
 - **Tipo:** PANNELLO SOLARE
 - Descrizione:** IMPIANTO SOLARE A CIRCOLAZIONE NATURALE PER PRODUZIONE ACS **Energia Prodotta:** 604,00 kWh/anno
- » **Caratteristiche Involucro Edilizio:** APPARTAMENTO ALL'INTERNO DI UN CONDOMINIO
 - **Trasm. Media Pareti Opache:** 0,38 W/m²K
 - **Trasm. Media Copertura:** 0,67 W/m²K
 - **Trasm. Media Basamento:** 0,67 W/m²K
 - **Trasm. Media Infissi:** 2,16 W/m²K
- » **Sistema di controllo e regolazione (BACS):** REGOLAZIONE MEDIANTE CRONOTERMOSTATO SU TELECOMANDO DELL'UNITA' INTERNA
- » **Caratteristiche del Sistema di Clim.Invernale:** IMPIANTO A DISTRIBUZIONE ORIZZONTALE DI TIPO MODUL CON TUBAZIONI COIBENTATE DI ANDATA E RITORNO PER CIASCUN RADIATORE. CALDAIA DI TIPO C A CONDENSAZIONE (Alimentato con (fonte/vett.energetico)): GAS METANO
- » **Caratteristiche del Sistema di Clim.Estiva:** NONPERTINENTE (Alimentato con (fonte/vett.energetico)): NON PERTINENTE
- » **Caratteristiche Impianti ACS:** ACS PRODOTTA DAL GENERATORE DI CALORE INTEGRATO CON UN IMPIANTO A PANNELLI SOLARI A CIRCOLAZIONE NATURALE (Alimentato con (fonte/vett.energetico)): GAS METANO
- » **Altri Dispositivi e Usi Energetici:** NON PERTINENTE
- » **Caratteristiche Impianto Illuminazione:** NON PERTINENTE

FABBISOGNI SPECIFICI DI ENERGIA

- » **Fabbisogno Energia Termica Utile dell'Involucro Edilizio (reg. Invernale):** 3406,73 kWh/anno
- » **Fabbisogno Energia Termica Utile dell'Involucro Edilizio (reg. Estivo):** 689,56 kWh/anno
- » **Classe di Prestazione Involucro Edilizio (Regime Estivo):** Non classificato
- » **Contributo Energetico Specifico da Fonti Rinnovabili:** 604,00 kWh/anno
- » **Fabbisogno Energia Termica Utile per la Produzione di Acs:** 488,45 kWh/anno
- » **Fabbisogno Energia Elettrica per l'Illuminazione:** kWh/anno

DESCRIZIONE DEL PROGETTO E CARATTERISTICHE

- » **Tipo Intervento:** Interventi di nuova costruzione
- » **Titolo Abilitativo:** Permesso di costruire n.28/2008 del 28/01/2008
- » **Progetto architettonico:** ING. MARIO MARTELLI
- » **Progetto impianti elettrici:** ING. ROMOLO CARONI
- » **Progetto impianti meccanici:** ING. ROBRTO BRESCIA
- » **Direttore dei lavori:** ING. MARIO MARTELLI
- » **Costruttore:** DIMA COSTRUZIONI SPA - VIA CAMPOBELLO N° 36 POMEZIA - (RM)

SOGGETTO CERTIFICATORE

04480 DOTT.ING. CHIAROMONTE NATALE

Timbro e Firma⁽¹⁾

(1) Anche ai sensi dell'art. 481 del C.P., la firma da parte del Soggetto Certificatore è apposta per:
- conformità del presente attestato alle disposizioni di cui agli Allegati 6,7,8 e 9 della D.A.L. 156/2008
- asseverazione dei dati di propria competenza riportati nel presente attestato
- dichiarazione della esistenza delle condizioni di indipendenza e imparzialità di giudizio ai sensi del punto 7.4 della D.A.L. 156/2008

RILASCIATO IL 29/07/2009

VALIDO FINO AL 29/07/2019

Pagina 1 di 2

DATI DELL'IMMOBILE

- » **Comune:** H199 RAVENNA (RA)
- » **Indirizzo:** VIA CARLO LEVI N.23
- » **Piano-Interno:** TERRA-03
- » **Foglio-Particella-Sub:** (105-1251-35)
- » **Proprietario:** RAETIA SGR SPA CON SEDE IN TRENTO, VIA MANTOVA, 53 C.F. E P.I. 02479130219
- » **Destinazione d'uso:** E2 - Edifici adibiti a uffici e assimilabili

DATI GENERALI

- » **Zona Climatica:** E
- » **Gradi Giorno:** 2227,00
- » **Volume lordo riscaldato:** 88,00 m³
- » **Superficie utile riscaldata:** 19,80 m²
- » **Superficie disperdente:** 85,00 m²
- » **Rapporto S/V:** 0,97

CLASSE ENERGETICA

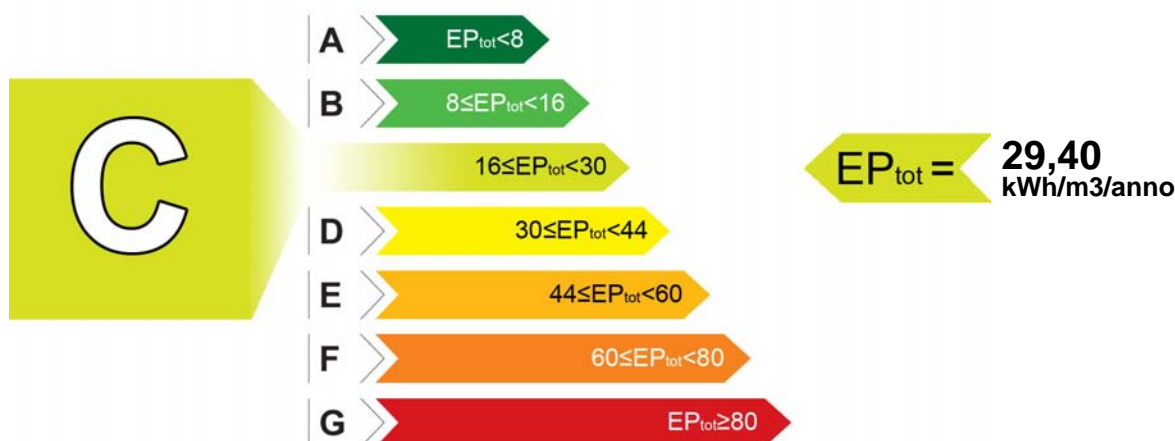

INDICI DI PRESTAZIONE ENERGETICA

INDICE	VALORE (kWh/m ³ /anno)	LIMITE (kWh/m ³ /anno)
TOTALE (EP _{inv} + EP _{est} + EP _{acs} + EP _{ill})	EP _{tot} 29,40	EP _{tot-lim} 23,10
CLIMATIZZAZIONE INVERNALE	EP _{inv} 27,10	EP _{inv-lim} 19,80
CLIMATIZZAZIONE ESTIVA _(non calcolata)	EP _{est} 0,00	EP _{est-lim} 0,00
PRODUZIONE ACQUA CALDA SANITARIA	EP _{acs} 2,30	EP _{acs-lim} 3,30
ILLUMINAZIONE _(non calcolata)	EP _{ill} 0,00	EP _{ill-lim} 0,00

EVENTUALI INTERVENTI MIGLIORATIVI DEL SISTEMA EDIFICIO/IMPIANTI

TIPO INTERVENTI	STIMA RITORNO INVESTIMENTO (ANNI)	ENERGIA PRIMARIA RISPARMIATA (kWh/m ³ /anno)	EMISSIONI CO ₂ RISPARMIATE (Kg/anno)
Nessuno	-	-	-

TECNICI PREPOSTI ALLA DETERMINAZIONE DELLA PRESTAZIONE ENERGETICA

- 01360 ING. MASSIMO GHERARDI

Firma⁽²⁾: _____

SOGGETTO CERTIFICATORE

01360 ING. GHERARDI MASSIMO

Timbro e Firma⁽¹⁾

(1) Anche ai sensi dell'art. 481 del C.P., la firma da parte del Soggetto Certificatore è apposta per:
- conformità del presente attestato alle disposizioni di cui agli Allegati 6,7,8 e 9 della D.A.L. 156/2008
- asseverazione dei dati di propria competenza riportati nel presente attestato

(2) Anche ai sensi dell'art. 481 del C.P., la firma da parte dei soggetti preposti alla determinazione della prestazione energetica è apposta per:
- asseverazione dei dati di propria competenza riportati nel presente attestato
- dichiarazione della esistenza delle condizioni di indipendenza e imparzialità di giudizio ai sensi del punto 7.4 della D.A.L. 156/2008

01360-21279-2009

ATTESTATO
NUMERO



DATI DI BASE

- » **Metodologia di Calcolo Utilizzata:** Metodo di calcolo di progetto o di calcolo standardizzato ()
- » **Origine Dati:** VISIONE DELLA RELAZIONE TECNICA D.L. 192/05 D.L. 311/06 - SCHEDE TECNICHE MATERIALI UTILIZZATI FORNITI DALLA COMMITTENZA - SOPRALLUOGO - UNI TS 11300-1-2
- » **Software di calcolo utilizzato:** STIMA10TFM **Data Validazione Software:** 31/07/2008 **Rilasciato da:** CTI (AUTODICHIARAZIONE)

CARATTERISTICHE SPECIFICHE DEL SISTEMA EDIFICIO/IMPIANTI

- » **Tipologia Edilizia:** UFFICIO IN CONDOMINIO ALL'INTERNO DI UNA PALAZZINA DI MEDIE DIMENSIONI
- » **Impianti Alimentati da FER:**
 - **Tipo:** PANNELLO SOLARE
 - Descrizione:** IMPIANTO SOLARE A CIRCOLAZIONE NATURALE PER LA PRODUZIONE DI ACS **Energia Prodotta:** 114 kWh/anno
- » **Caratteristiche Involucro Edilizio:** PE ISOLATE. INFISSI VETRO CAMERA BASSO EMISSIVO. COPERTURA COIBENTATA
 - **Trasm. Media Pareti Opache:** 0,37 W/m²K
 - **Trasm. Media Copertura:** 0,32 W/m²K
 - **Trasm. Media Basamento:** 0,63 W/m²K
 - **Trasm. Media Infissi:** 2,33 W/m²K
- » **Sistema di controllo e regolazione (BACS):** REGOLAZIONE TRAMITE CRNOTERMOSTATO (TELECOMANDO DELL'UNITA' INTERNA)
- » **Caratteristiche del Sistema di Clim.Invernale:** POMPA DI CALORE AD INVERTER TIPO DAIKIN CON UN'UNITA' ESTERNA ED UNA INTERNA, TUBAZIONI PREISOLATE SOTTO TRACCIA (DICHIARATO DALLA COMMITTENZA) (Alimentato con (fonte/vett.energetico)): ELETTRICO
- » **Caratteristiche del Sistema di Clim.Estiva:** NON PERTINENTE (Alimentato con (fonte/vett.energetico)): NON PERTINENTE
- » **Caratteristiche Impianti ACS:** BOILER ELETTRICO DA LT.30 E DA UN IMPIANTO SOLARE A CIRCOLAZIONE NATURALE, TUBAZIONI PREISOLATE SOTTO TRACCIA (DICHIARATO DALLA COMMITTENZA) (Alimentato con (fonte/vett.energetico)): ELETTRICO
- » **Altri Dispositivi e Usi Energetici:** NON PERTINENTE
- » **Caratteristiche Impianto Illuminazione:** NON PERTINENTE

FABBISOGNI SPECIFICI DI ENERGIA

- » **Fabbisogno Energia Termica Utile dell'Involucro Edilizio (reg. Invernale):** 1852,20 kWh/anno
- » **Fabbisogno Energia Termica Utile dell'Involucro Edilizio (reg. Estivo):** 0,00 kWh/anno
- » **Classe di Prestazione Involucro Edilizio (Regime Estivo):** Non classificato
- » **Contributo Energetico Specifico da Fonti Rinnovabili:** 114,00 kWh/anno
- » **Fabbisogno Energia Termica Utile per la Produzione di Acs:** 114,00 kWh/anno
- » **Fabbisogno Energia Elettrica per l'Illuminazione:** 0,00 kWh/anno

DESCRIZIONE DEL PROGETTO E CARATTERISTICHE

- » **Tipo Intervento:** Interventi di nuova costruzione
- » **Titolo Abilitativo:** Permesso di costruire n.502/2007 del 28/09/2007
- » **Progetto architettonico:** ING. MARIO MARTELLI
- » **Progetto impianti elettrici:** ING. ROMOLO CARONI
- » **Progetto impianti meccanici:** ING. ROBERTO BRESCIA
- » **Direttore dei lavori:** ING. MARIO MARTELLI
- » **Costruttore:** DIMA COSTRUZIONI SPA CON SEDE IN POMEZIA (ROMA) VIA CAMPOBELLO, 36

SOGGETTO CERTIFICATORE

01360 ING. GHERARDI MASSIMO

Timbro e Firma⁽¹⁾

(1) Anche ai sensi dell'art. 481 del C.P., la firma da parte del Soggetto Certificatore è apposta per:
- conformità del presente attestato alle disposizioni di cui agli Allegati 6,7,8 e 9 della D.A.L. 156/2008
- asseverazione dei dati di propria competenza riportati nel presente attestato
- dichiarazione della esistenza delle condizioni di indipendenza e imparzialità di giudizio ai sensi del punto 7.4 della D.A.L. 156/2008

RILASCIATO IL 29/07/2009
VALIDO FINO AL 29/07/2019

Pagina 1 di 2

DATI DELL'IMMOBILE

- » **Comune:** H199 RAVENNA (RA)
- » **Indirizzo:** VIA CARLO LEVI N.23
- » **Piano-Interno:** TERRA-04
- » **Foglio-Particella-Sub:** (105-1251-36)
- » **Proprietario:** RAETIA SGR SPA CON SEDE IN TRENTO, VIA MANTOVA, 53 C.F. E P.I. 02479130219
- » **Destinazione d'uso:** E2 - Edifici adibiti a uffici e assimilabili

DATI GENERALI

- » **Zona Climatica:** E
- » **Gradi Giorno:** 2227,00
- » **Volume lordo riscaldato:** 88,00 m³
- » **Superficie utile riscaldata:** 19,80 m²
- » **Superficie disperdente:** 85,00 m²
- » **Rapporto S/V:** 0,97

CLASSE ENERGETICA

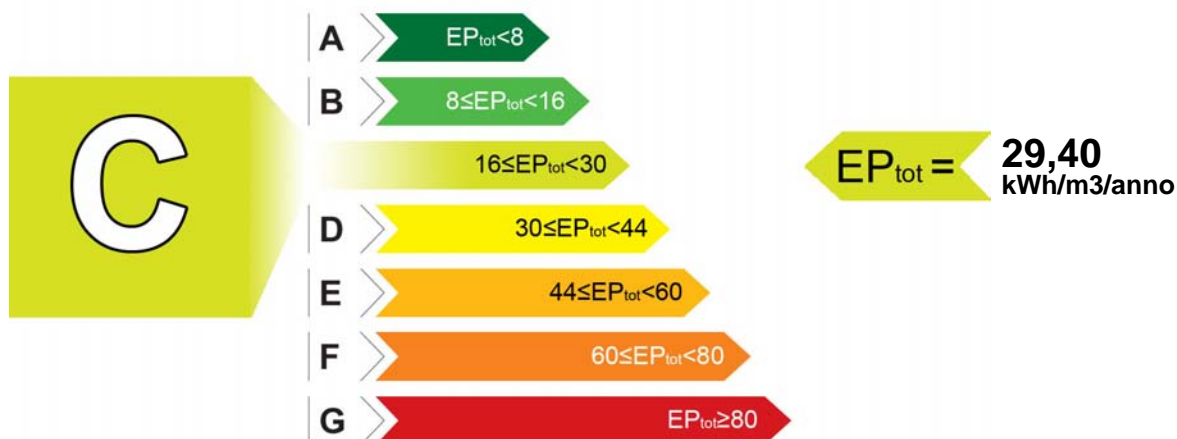

INDICI DI PRESTAZIONE ENERGETICA

INDICE	VALORE (kWh/m ³ /anno)	LIMITE (kWh/m ³ /anno)
TOTALE (EP _{inv} + EP _{est} + EP _{acs} + EP _{ill})	EP _{tot} 29,40	EP _{tot-lim} 23,10
CLIMATIZZAZIONE INVERNALE	EP _{inv} 27,10	EP _{inv-lim} 19,80
CLIMATIZZAZIONE ESTIVA _(non calcolata)	EP _{est} 0,00	EP _{est-lim} 0,00
PRODUZIONE ACQUA CALDA SANITARIA	EP _{acs} 2,30	EP _{acs-lim} 3,30
ILLUMINAZIONE _(non calcolata)	EP _{ill} 0,00	EP _{ill-lim} 0,00

EVENTUALI INTERVENTI MIGLIORATIVI DEL SISTEMA EDIFICIO/IMPIANTI

TIPO INTERVENTI	STIMA RITORNO INVESTIMENTO (ANNI)	ENERGIA PRIMARIA RISPARIATA (kWh/m ³ /anno)	EMISSIONI CO ₂ RISPARIATE (Kg/anno)
Nessuno	-	-	-

TECNICI PREPOSTI ALLA DETERMINAZIONE DELLA PRESTAZIONE ENERGETICA

- 01360 ING. MASSIMO GHERARDI

Firma⁽²⁾: _____

SOGGETTO CERTIFICATORE

01360 ING. GHERARDI MASSIMO

Timbro e Firma⁽¹⁾

(1) Anche ai sensi dell'art. 481 del C.P., la firma da parte del Soggetto Certificatore è apposta per:
- conformità del presente attestato alle disposizioni di cui agli Allegati 6,7,8 e 9 della D.A.L. 156/2008
- asseverazione dei dati di propria competenza riportati nel presente attestato

(2) Anche ai sensi dell'art. 481 del C.P., la firma da parte dei soggetti preposti alla determinazione della prestazione energetica è apposta per:
- asseverazione dei dati di propria competenza riportati nel presente attestato
- dichiarazione della esistenza delle condizioni di indipendenza e imparzialità di giudizio ai sensi del punto 7.4 della D.A.L. 156/2008

01360-21280-2009

ATTESTATO
NUMERO



DATI DI BASE

- » **Metodologia di Calcolo Utilizzata:** Metodo di calcolo di progetto o di calcolo standardizzato ()
- » **Origine Dati:** VISIONE DELLA RELAZIONE TECNICA D.L. 192/05 D.L. 311/06 - SCHEDE TECNICHE MATERIALI UTILIZZATI FORNITI DALLA COMMITTENZA - SOPRALLUOGO - UNI TS 11300-1-2
- » **Software di calcolo utilizzato:** STIMA10TFM **Data Validazione Software:** 31/07/2008 **Rilasciato da:** CTI (AUTODICHIARAZIONE)

CARATTERISTICHE SPECIFICHE DEL SISTEMA EDIFICIO/IMPIANTI

- » **Tipologia Edilizia:** UFFICIO IN CONDOMINIO ALL'INTERNO DI UNA PALAZZINA DI MEDIE DIMENSIONI
- » **Impianti Alimentati da FER:**
 - **Tipo:** PANNELLO SOLARE
 - Descrizione:** IMPIANTO SOLARE A CIRCOLAZIONE NATURALE PER LA PRODUZIONE DI ACS **Energia Prodotta:** 114 kWh/anno
- » **Caratteristiche Involucro Edilizio:** PE ISOLATE. INFISSI VETRO CAMERA BASSO EMISSIVO. COPERTURA COIBENTATA
 - **Trasm. Media Pareti Opache:** 0,37 W/m²K
 - **Trasm. Media Copertura:** 0,32 W/m²K
 - **Trasm. Media Basamento:** 0,63 W/m²K
 - **Trasm. Media Infissi:** 2,33 W/m²K
- » **Sistema di controllo e regolazione (BACS):** REGOLAZIONE TRAMITE CRNOTERMOSTATO (TELECOMANDO DELL'UNITA' INTERNA)
- » **Caratteristiche del Sistema di Clim.Invernale:** POMPA DI CALORE AD INVERTER TIPO DAIKIN CON UN'UNITA' ESTERNA ED UNA INTERNA, TUBAZIONI PREISOLATE SOTTO TRACCIA (DICHIARATO DALLA COMMITTENZA) (Alimentato con (fonte/vett.energetico)): ELETTRICO
- » **Caratteristiche del Sistema di Clim.Estiva:** NON PERTINENTE (Alimentato con (fonte/vett.energetico)): NON PERTINENTE
- » **Caratteristiche Impianti ACS:** BOILER ELETTRICO DA LT.30 E DA UN IMPIANTO SOLARE A CIRCOLAZIONE NATURALE, TUBAZIONI PREISOLATE SOTTO TRACCIA (DICHIARATO DALLA COMMITTENZA) (Alimentato con (fonte/vett.energetico)): ELETTRICO
- » **Altri Dispositivi e Usi Energetici:** NON PERTINENTE
- » **Caratteristiche Impianto Illuminazione:** NON PERTINENTE

FABBISOGNI SPECIFICI DI ENERGIA

- » **Fabbisogno Energia Termica Utile dell'Involucro Edilizio (reg. Invernale):** 1852,20 kWh/anno
- » **Fabbisogno Energia Termica Utile dell'Involucro Edilizio (reg. Estivo):** 0,00 kWh/anno
- » **Classe di Prestazione Involucro Edilizio (Regime Estivo):** Non classificato
- » **Contributo Energetico Specifico da Fonti Rinnovabili:** 114,00 kWh/anno
- » **Fabbisogno Energia Termica Utile per la Produzione di Acs:** 114,00 kWh/anno
- » **Fabbisogno Energia Elettrica per l'Illuminazione:** 0,00 kWh/anno

DESCRIZIONE DEL PROGETTO E CARATTERISTICHE

- » **Tipo Intervento:** Interventi di nuova costruzione
- » **Titolo Abilitativo:** Permesso di costruire n.502/2007 del 28/09/2007
- » **Progetto architettonico:** ING. MARIO MARTELLI
- » **Progetto impianti elettrici:** ING. ROMOLO CARONI
- » **Progetto impianti meccanici:** ING. ROBERTO BRESCIA
- » **Direttore dei lavori:** ING. MARIO MARTELLI
- » **Costruttore:** DIMA COSTRUZIONI SPA CON SEDE IN POMEZIA (ROMA) VIA CAMPOBELLO, 36

SOGGETTO CERTIFICATORE

01360 ING. GHERARDI MASSIMO

Timbro e Firma⁽¹⁾

(1) Anche ai sensi dell'art. 481 del C.P., la firma da parte del Soggetto Certificatore è apposta per:
- conformità del presente attestato alle disposizioni di cui agli Allegati 6,7,8 e 9 della D.A.L. 156/2008
- asseverazione dei dati di propria competenza riportati nel presente attestato
- dichiarazione della esistenza delle condizioni di indipendenza e imparzialità di giudizio ai sensi del punto 7.4 della D.A.L. 156/2008

RILASCIATO IL 29/07/2009
VALIDO FINO AL 29/07/2019

Pagina 1 di 2

01360-21278-2009

ATTESTATO
NUMERO



DATI DELL'IMMOBILE

- » **Comune:** H199 RAVENNA (RA)
- » **Indirizzo:** VIA CARLO LEVI N.23
- » **Piano-Interno:** TERRA-02
- » **Foglio-Particella-Sub:** (105-1251-37)
- » **Proprietario:** RAETIA SGR SPA CON SEDE IN TRENTO, VIA MANTOVA, 53 C.F. E P.I. 02479130219
- » **Destinazione d'uso:** E2 - Edifici adibiti a uffici e assimilabili

DATI GENERALI

- » **Zona Climatica:** E
- » **Gradi Giorno:** 2227,00
- » **Volume lordo riscaldato:** 102,00 m³
- » **Superficie utile riscaldata:** 23,80 m²
- » **Superficie disperdente:** 105,00 m²
- » **Rapporto S/V:** 1,03

CLASSE ENERGETICA

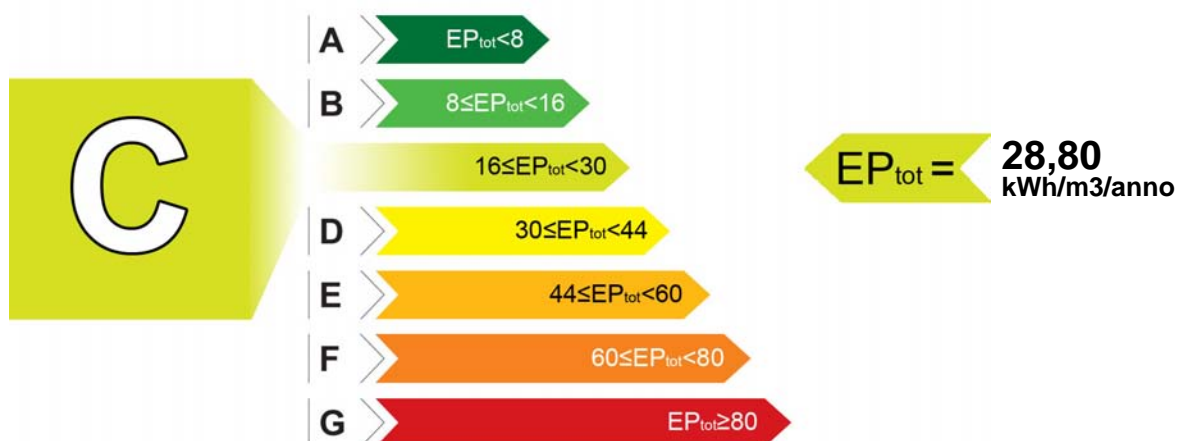

INDICI DI PRESTAZIONE ENERGETICA

INDICE	VALORE (kWh/m ³ /anno)	LIMITE (kWh/m ³ /anno)
TOTALE (EP _{inv} + EP _{est} + EP _{acs} + EP _{ill})	EP _{tot} 28,80	EP _{tot-lim} 22,60
CLIMATIZZAZIONE INVERNALE	EP _{inv} 26,70	EP _{inv-lim} 19,80
CLIMATIZZAZIONE ESTIVA _(non calcolata)	EP _{est} 0,00	EP _{est-lim} 0,00
PRODUZIONE ACQUA CALDA SANITARIA	EP _{acs} 2,10	EP _{acs-lim} 2,80
ILLUMINAZIONE _(non calcolata)	EP _{ill} 0,00	EP _{ill-lim} 0,00

EVENTUALI INTERVENTI MIGLIORATIVI DEL SISTEMA EDIFICIO/IMPIANTI

TIPO INTERVENTI	STIMA RITORNO INVESTIMENTO (ANNI)	ENERGIA PRIMARIA RISPARIATA (kWh/m ³ /anno)	EMISSIONI CO ₂ RISPARIATE (Kg/anno)
Nessuno	-	-	-

TECNICI PREPOSTI ALLA DETERMINAZIONE DELLA PRESTAZIONE ENERGETICA

- 01360 ING. MASSIMO GHERARDI

Firma⁽²⁾: _____

SOGGETTO CERTIFICATORE

01360 ING. GHERARDI MASSIMO

Timbro e Firma⁽¹⁾

(1) Anche ai sensi dell'art. 481 del C.P., la firma da parte del Soggetto Certificatore è apposta per:
- conformità del presente attestato alle disposizioni di cui agli Allegati 6,7,8 e 9 della D.A.L. 156/2008
- asseverazione dei dati di propria competenza riportati nel presente attestato

(2) Anche ai sensi dell'art. 481 del C.P., la firma da parte dei soggetti preposti alla determinazione della prestazione energetica è apposta per:
- asseverazione dei dati di propria competenza riportati nel presente attestato
- dichiarazione della esistenza delle condizioni di indipendenza e imparzialità di giudizio ai sensi del punto 7.4 della D.A.L. 156/2008

DATI DI BASE

- » **Metodologia di Calcolo Utilizzata:** Metodo di calcolo di progetto o di calcolo standardizzato ()
- » **Origine Dati:** VISIONE DELLA RELAZIONE TECNICA D.L. 192/05 D.L. 311/06 - SCHEDE TECNICHE MATERIALI UTILIZZATI FORNITI DALLA COMMITTENZA - SOPRALLUOGO - UNI TS 11300-1-2
- » **Software di calcolo utilizzato:** STIMA10TFM **Data Validazione Software:** 31/07/2008 **Rilasciato da:** CTI (AUTODICHIARAZIONE)

CARATTERISTICHE SPECIFICHE DEL SISTEMA EDIFICIO/IMPIANTI

- » **Tipologia Edilizia:** UFFICIO IN CONDOMINIO ALL'INTERNO DI UNA PALAZZINA DI MEDIE DIMENSIONI
- » **Impianti Alimentati da FER:**
 - **Tipo:** PANNELLO SOLARE
 - Descrizione:** IMPIANTO SOLARE A CIRCOLAZIONE NATURALE PER LA PRODUZIONE DI ACS **Energia Prodotta:** 117 kWh/anno
- » **Caratteristiche Involucro Edilizio:** PE ISOLATE. INFISSI VETRO CAMERA BASSO EMISSIVO. COPERTURA COIBENTATA
 - **Trasm. Media Pareti Opache:** 0,37 W/m²K
 - **Trasm. Media Copertura:** 0,32 W/m²K
 - **Trasm. Media Basamento:** 0,63 W/m²K
 - **Trasm. Media Infissi:** 2,33 W/m²K
- » **Sistema di controllo e regolazione (BACS):** REGOLAZIONE TRAMITE CRNOTERMOSTATO (TELECOMANDO DELL'UNITA' INTERNA)
- » **Caratteristiche del Sistema di Clim.Invernale:** POMPA DI CALORE AD INVERTER TIPO DAIKIN CON UN'UNITA' ESTERNA ED UNA INTERNA, TUBAZIONI PREISOLATE SOTTO TRACCIA (DICHIARATO DALLA COMMITTENZA) (Alimentato con (fonte/vett.energetico)): ELETTRICO
- » **Caratteristiche del Sistema di Clim.Estiva:** NON PERTINENTE (Alimentato con (fonte/vett.energetico)): NON PERTINENTE
- » **Caratteristiche Impianti ACS:** BOILER ELETTRICO DA LT.30 E DA UN IMPIANTO SOLARE A CIRCOLAZIONE NATURALE, TUBAZIONI PREISOLATE SOTTO TRACCIA (DICHIARATO DALLA COMMITTENZA) (Alimentato con (fonte/vett.energetico)): ELETTRICO
- » **Altri Dispositivi e Usi Energetici:** NON PERTINENTE
- » **Caratteristiche Impianto Illuminazione:** NON PERTINENTE

FABBISOGNI SPECIFICI DI ENERGIA

- » **Fabbisogno Energia Termica Utile dell'Involucro Edilizio (reg. Invernale):** 2216,16 kWh/anno
- » **Fabbisogno Energia Termica Utile dell'Involucro Edilizio (reg. Estivo):** 0,00 kWh/anno
- » **Classe di Prestazione Involucro Edilizio (Regime Estivo):** Non classificato
- » **Contributo Energetico Specifico da Fonti Rinnovabili:** 117,00 kWh/anno
- » **Fabbisogno Energia Termica Utile per la Produzione di Acs:** 103,00 kWh/anno
- » **Fabbisogno Energia Elettrica per l'Illuminazione:** 0,00 kWh/anno

DESCRIZIONE DEL PROGETTO E CARATTERISTICHE

- » **Tipo Intervento:** Interventi di nuova costruzione
- » **Titolo Abilitativo:** Permesso di costruire n.502/2007 del 28/09/2007
- » **Progetto architettonico:** ING. MARIO MARTELLI
- » **Progetto impianti elettrici:** ING. ROMOLO CARONI
- » **Progetto impianti meccanici:** ING. ROBERTO BRESCIA
- » **Direttore dei lavori:** ING. MARIO MARTELLI
- » **Costruttore:** DIMA COSTRUZIONI SPA CON SEDE IN POMEZIA (ROMA) VIA CAMPOBELLO, 36

SOGGETTO CERTIFICATORE

01360 ING. GHERARDI MASSIMO

Timbro e Firma⁽¹⁾

(1) Anche ai sensi dell'art. 481 del C.P., la firma da parte del Soggetto Certificatore è apposta per:
- conformità del presente attestato alle disposizioni di cui agli Allegati 6,7,8 e 9 della D.A.L. 156/2008
- asseverazione dei dati di propria competenza riportati nel presente attestato
- dichiarazione della esistenza delle condizioni di indipendenza e imparzialità di giudizio ai sensi del punto 7.4 della D.A.L. 156/2008

RILASCIATO IL 29/07/2009
VALIDO FINO AL 29/07/2019

Pagina 1 di 2

01360-21273-2009

ATTESTATO
NUMERO



DATI DELL'IMMOBILE

- » **Comune:** H199 RAVENNA (RA)
- » **Indirizzo:** VIA CARLO LEVI N.23
- » **Piano-Interno:** TERRA-01
- » **Foglio-Particella-Sub:** (105-1251-38)
- » **Proprietario:** RAETIA SGR SPA CON SEDE IN TRENTO, VIA MANTOVA, 53 C.F. E P.I. 02479130219
- » **Destinazione d'uso:** E2 - Edifici adibiti a uffici e assimilabili

DATI GENERALI

- » **Zona Climatica:** E
- » **Gradi Giorno:** 2227,00
- » **Volume lordo riscaldato:** 102,00 m³
- » **Superficie utile riscaldata:** 23,80 m²
- » **Superficie disperdente:** 105,00 m²
- » **Rapporto S/V:** 1,03

CLASSE ENERGETICA

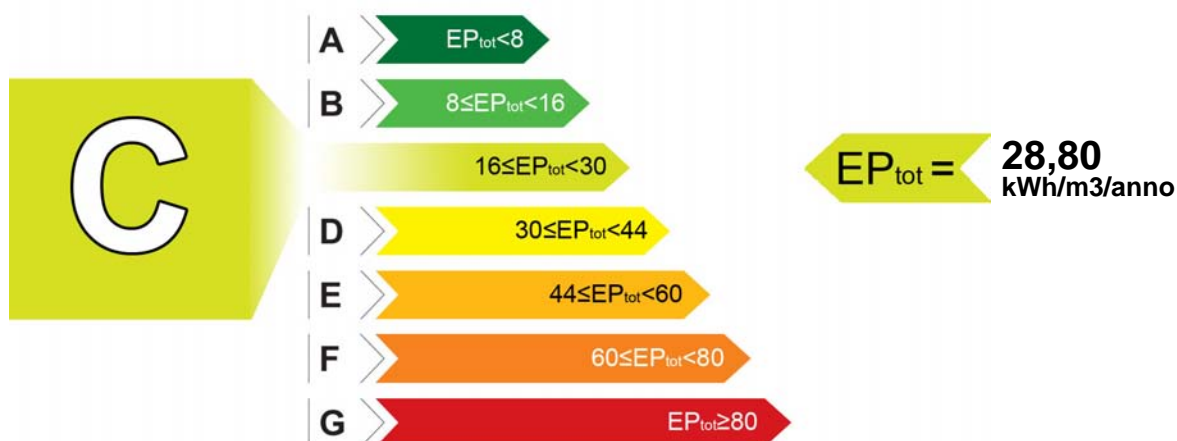

INDICI DI PRESTAZIONE ENERGETICA

INDICE	VALORE (kWh/m ³ /anno)	LIMITE (kWh/m ³ /anno)
TOTALE (EP _{inv} + EP _{est} + EP _{acs} + EP _{ill})	EP _{tot} 28,80	EP _{tot-lim} 22,60
CLIMATIZZAZIONE INVERNALE	EP _{inv} 26,70	EP _{inv-lim} 19,80
CLIMATIZZAZIONE ESTIVA (non calcolata)	EP _{est} 0,00	EP _{est-lim} 0,00
PRODUZIONE ACQUA CALDA SANITARIA	EP _{acs} 2,10	EP _{acs-lim} 2,80
ILLUMINAZIONE (non calcolata)	EP _{ill} 0,00	EP _{ill-lim} 0,00

EVENTUALI INTERVENTI MIGLIORATIVI DEL SISTEMA EDIFICIO/IMPIANTI

TIPO INTERVENTI	STIMA RITORNO INVESTIMENTO (ANNI)	ENERGIA PRIMARIA RISPARMIATA (kWh/m ³ /anno)	EMISSIONI CO ₂ RISPARMIATE (Kg/anno)
Nessuno	-	-	-

TECNICI PREPOSTI ALLA DETERMINAZIONE DELLA PRESTAZIONE ENERGETICA

- 01360 ING. MASSIMO GHERARDI

Firma⁽²⁾: _____

SOGGETTO CERTIFICATORE

01360 ING. GHERARDI MASSIMO

Timbro e Firma⁽¹⁾

(1) Anche ai sensi dell'art. 481 del C.P., la firma da parte del Soggetto Certificatore è apposta per:
- conformità del presente attestato alle disposizioni di cui agli Allegati 6,7,8 e 9 della D.A.L. 156/2008
- asseverazione dei dati di propria competenza riportati nel presente attestato

(2) Anche ai sensi dell'art. 481 del C.P., la firma da parte dei soggetti preposti alla determinazione della prestazione energetica è apposta per:
- asseverazione dei dati di propria competenza riportati nel presente attestato
- dichiarazione della esistenza delle condizioni di indipendenza e imparzialità di giudizio ai sensi del punto 7.4 della D.A.L. 156/2008

DATI DI BASE

- » **Metodologia di Calcolo Utilizzata:** Metodo di calcolo di progetto o di calcolo standardizzato ()
- » **Origine Dati:** VISIONE DELLA RELAZIONE TECNICA D.L. 192/05 D.L. 311/06 - SCHEDE TECNICHE MATERIALI UTILIZZATI FORNITI DALLA COMMITTENZA - SOPRALLUOGO - UNI TS 11300-1-2
- » **Software di calcolo utilizzato:** STIMA10TFM **Data Validazione Software:** 31/07/2008 **Rilasciato da:** CTI (AUTODICHIARAZIONE)

CARATTERISTICHE SPECIFICHE DEL SISTEMA EDIFICIO/IMPIANTI

- » **Tipologia Edilizia:** UFFICIO IN CONDOMINIO ALL'INTERNO DI UNA PALAZZINA DI MEDIE DIMENSIONI
- » **Impianti Alimentati da FER:**
 - **Tipo:** PANNELLO SOLARE
 - Descrizione:** IMPIANTO SOLARE A CIRCOLAZIONE NATURALE PER LA PRODUZIONE DI ACS **Energia Prodotta:** 117 kWh/anno
- » **Caratteristiche Involucro Edilizio:** PE ISOLATE. INFISSI VETRO CAMERA BASSO EMISSIVO. COPERTURA COIBENTATA
 - **Trasm. Media Pareti Opache:** 0,37 W/m²K
 - **Trasm. Media Copertura:** 0,32 W/m²K
 - **Trasm. Media Basamento:** 0,63 W/m²K
 - **Trasm. Media Infissi:** 2,33 W/m²K
- » **Sistema di controllo e regolazione (BACS):** REGOLAZIONE TRAMITE CRNOTERMOSTATO (TELECOMANDO DELL'UNITA' INTERNA)
- » **Caratteristiche del Sistema di Clim.Invernale:** POMPA DI CALORE AD INVERTER TIPO DAIKIN CON UN'UNITA' ESTERNA ED UNA INTERNA, TUBAZIONI PREISOLATE SOTTO TRACCIA (DICHIARATO DALLA COMMITTENZA) (Alimentato con (fonte/vett.energetico)): ELETTRICO
- » **Caratteristiche del Sistema di Clim.Estiva:** NON PERTINENTE (Alimentato con (fonte/vett.energetico)): NON PERTINENTE
- » **Caratteristiche Impianti ACS:** BOILER ELETTRICO DA LT.30 E DA UN IMPIANTO SOLARE A CIRCOLAZIONE NATURALE, TUBAZIONI PREISOLATE SOTTO TRACCIA (DICHIARATO DALLA COMMITTENZA) (Alimentato con (fonte/vett.energetico)): ELETTRICO
- » **Altri Dispositivi e Usi Energetici:** NON PERTINENTE
- » **Caratteristiche Impianto Illuminazione:** NON PERTINENTE

FABBISOGNI SPECIFICI DI ENERGIA

- » **Fabbisogno Energia Termica Utile dell'Involucro Edilizio (reg. Invernale):** 2216,16 kWh/anno
- » **Fabbisogno Energia Termica Utile dell'Involucro Edilizio (reg. Estivo):** 0,00 kWh/anno
- » **Classe di Prestazione Involucro Edilizio (Regime Estivo):** Non classificato
- » **Contributo Energetico Specifico da Fonti Rinnovabili:** 117,00 kWh/anno
- » **Fabbisogno Energia Termica Utile per la Produzione di Acs:** 103,00 kWh/anno
- » **Fabbisogno Energia Elettrica per l'Illuminazione:** 0,00 kWh/anno

DESCRIZIONE DEL PROGETTO E CARATTERISTICHE

- » **Tipo Intervento:** Interventi di nuova costruzione
- » **Titolo Abilitativo:** Permesso di costruire n.502/2007 del 28/09/2007
- » **Progetto architettonico:** ING. MARIO MARTELLI
- » **Progetto impianti elettrici:** ING. ROMOLO CARONI
- » **Progetto impianti meccanici:** ING. ROBERTO BRESCIA
- » **Direttore dei lavori:** ING. MARIO MARTELLI
- » **Costruttore:** DIMA COSTRUZIONI SPA CON SEDE IN POMEZIA (ROMA) VIA CAMPOBELLO, 36

SOGGETTO CERTIFICATORE

01360 ING. GHERARDI MASSIMO

Timbro e Firma⁽¹⁾

(1) Anche ai sensi dell'art. 481 del C.P., la firma da parte del Soggetto Certificatore è apposta per:
- conformità del presente attestato alle disposizioni di cui agli Allegati 6,7,8 e 9 della D.A.L. 156/2008
- asseverazione dei dati di propria competenza riportati nel presente attestato
- dichiarazione della esistenza delle condizioni di indipendenza e imparzialità di giudizio ai sensi del punto 7.4 della D.A.L. 156/2008

RILASCIATO IL 01/10/2010

VALIDO FINO AL 01/10/2020

Pagina 1 di 2

04480-70176-2010

ATTESTATO
NUMERO



DATI DELL'IMMOBILE

- » **Comune:** H199 RAVENNA (RA)
- » **Indirizzo:** VIA CARLO LEVI N.31
- » **Piano-Interno:** 2°-11
- » **Foglio-Particella-Sub:** (105-1337-39)
- » **Proprietario:** RAETIA SGR SPA - TRENTO - VIA MANTOVA 53
- » **Destinazione d'uso:** E1 - Abitazioni civili e rurali a residenza a carattere continuativo

DATI GENERALI

- » **Zona Climatica:** E
- » **Gradi Giorno:** 2227,00
- » **Volume lordo riscaldato:** 187,56 m³
- » **Superficie utile riscaldata:** 54,73 m²
- » **Superficie disperdente:** 54,89 m²
- » **Rapporto S/V:** 0,29

CLASSE ENERGETICA

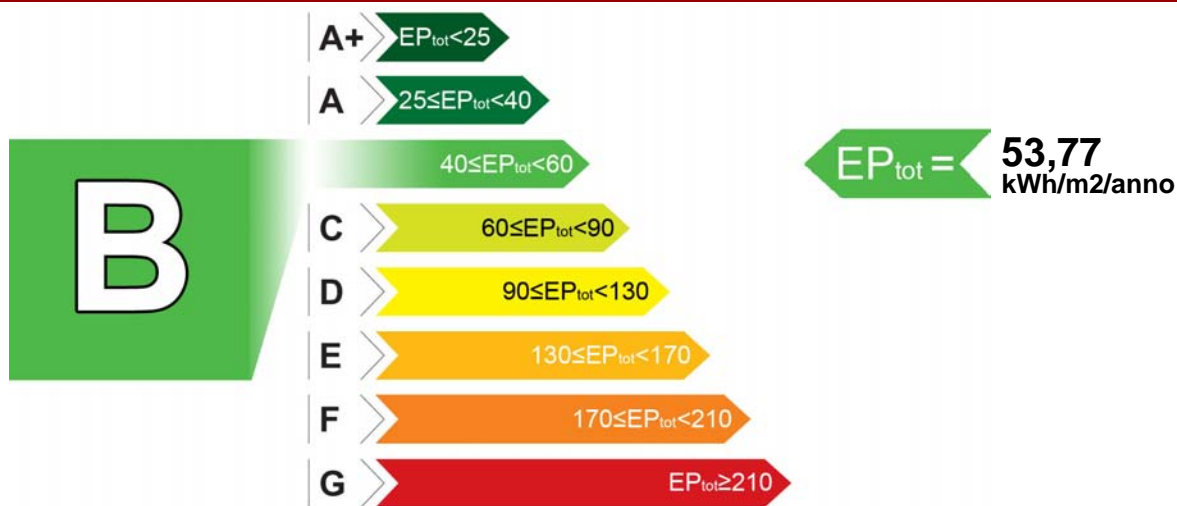

INDICI DI PRESTAZIONE ENERGETICA

INDICE	VALORE (kWh/m ² /anno)	LIMITE (kWh/m ² /anno)
TOTALE (EP _{inv} + EP _{est} + EP _{acs} + EP _{ill})	EP _{tot} 53,77	EP _{tot-lim} 53,14
CLIMATIZZAZIONE INVERNALE E PRODUZIONE ACQUA CALDA SANITARIA	EP _{inv} + EP _{acs} 53,77	EP _{inv-lim} 43,23
		EP _{acs-lim} 9,91
CLIMATIZZAZIONE ESTIVA (non calcolata)	EP _{est} 0,00	EP _{est-lim} 0,00
ILLUMINAZIONE (non calcolata)	EP _{ill} 0,00	EP _{ill-lim} 0,00

EVENTUALI INTERVENTI MIGLIORATIVI DEL SISTEMA EDIFICIO/IMPIANTI

TIPO INTERVENTI	STIMA RITORNO INVESTIMENTO (ANNI)	ENERGIA PRIMARIA RISPARIATA (kWh/m ² /anno)	EMISSIONI CO ₂ RISPARIATE (Kg/anno)
Nessuno	-	-	-

TECNICI PREPOSTI ALLA DETERMINAZIONE DELLA PRESTAZIONE ENERGETICA

• 04480 DOTT.ING. NATALE CHIAROMONTE

Firma⁽²⁾: _____

SOGGETTO CERTIFICATORE

04480 DOTT.ING. CHIAROMONTE NATALE

Timbro e Firma⁽¹⁾

(1) Anche ai sensi dell'art. 481 del C.P., la firma da parte del Soggetto Certificatore è apposta per:
- conformità del presente attestato alle disposizioni di cui agli Allegati 6,7,8 e 9 della D.A.L. 156/2008
- asseverazione dei dati di propria competenza riportati nel presente attestato

(2) Anche ai sensi dell'art. 481 del C.P., la firma da parte dei soggetti preposti alla determinazione della prestazione energetica è apposta per:
- asseverazione dei dati di propria competenza riportati nel presente attestato
- dichiarazione della esistenza delle condizioni di indipendenza e imparzialità di giudizio ai sensi del punto 7.4 della D.A.L. 156/2008

DATI DI BASE

- » **Metodologia di Calcolo Utilizzata:** Metodo di calcolo di progetto o di calcolo standardizzato ()
- » **Origine Dati:** VISIONE DELLA RELAZIONE TECNICA D.L.192/06 - D.L. 311/06 - SCHEDE TECNICHE MATERIALI UTILIZZATI FORNITI DALLA COMMITTENZA - SOPRALLUOGO -UNI - TS 11300/1/2A
- » **Software di calcolo utilizzato:** MCSUITE 2009 BY MC SOFTWARE **Data Validazione Software:** 27/10/2009
Rilasciato da: COMITATO TERMOTECNICO ITALIANO

CARATTERISTICHE SPECIFICHE DEL SISTEMA EDIFICIO/IMPIANTI

- » **Tipologia Edilizia:** APPARTAMENTO IN CONDOMINIO
- » **Impianti Alimentati da FER:**
 - **Tipo:** PANNELLO SOLARE
 - Descrizione:** IMPIANTO SOLARE A CIRCOLAZIONE NATURALE PER PRODUZIONE ACS **Energia Prodotta:** 620,58 kWh/anno
- » **Caratteristiche Involucro Edilizio:** APPARTAMENTO ALL'INTERNO DI UN CONDOMINIO
 - **Trasm. Media Pareti Opache:** 0,38 W/m²K
 - **Trasm. Media Copertura:** 0,67 W/m²K
 - **Trasm. Media Basamento:** 0,67 W/m²K
 - **Trasm. Media Infissi:** 2,16 W/m²K
- » **Sistema di controllo e regolazione (BACS):** REGOLAZIONE MEDIANTE CRONOTERMOSTATO SU TELECOMANDO DELL'UNITA' INTERNA
- » **Caratteristiche del Sistema di Clim.Invernale:** IMPIANTO A DISTRIBUZIONE ORIZZONTALE DI TIPO MODUL CON TUBAZIONI COIBENTATE DI ANDATA E RITORNO PER CIASCUN RADIATORE. CALDAIA DI TIPO C A CONDENSAZIONE (Alimentato con (fonte/vett.energetico)): GAS METANO
- » **Caratteristiche del Sistema di Clim.Estiva:** NONPERTINENTE (Alimentato con (fonte/vett.energetico): NON PERTINENTE)
- » **Caratteristiche Impianti ACS:** ACS PRODOTTA DAL GENERATORE DI CALORE INTEGRATO CON UN IMPIANTO A PANNELLI SOLARI A CIRCOLAZIONE NATURALE (Alimentato con (fonte/vett.energetico)): GAS METANO
- » **Altri Dispositivi e Usi Energetici:** NON PERTINENTE
- » **Caratteristiche Impianto Illuminazione:** NON PERTINENTE

FABBISOGNI SPECIFICI DI ENERGIA

- » **Fabbisogno Energia Termica Utile dell'Involucro Edilizio (reg. Invernale):** 2320,87 kWh/anno
- » **Fabbisogno Energia Termica Utile dell'Involucro Edilizio (reg. Estivo):** 746,83 kWh/anno
- » **Classe di Prestazione Involucro Edilizio (Regime Estivo):** Non classificato
- » **Contributo Energetico Specifico da Fonti Rinnovabili:** 620,58 kWh/anno
- » **Fabbisogno Energia Termica Utile per la Produzione di Acs:** 488,35 kWh/anno
- » **Fabbisogno Energia Elettrica per l'Illuminazione:** kWh/anno

DESCRIZIONE DEL PROGETTO E CARATTERISTICHE

- » **Tipo Intervento:** Interventi di nuova costruzione
- » **Titolo Abilitativo:** Permesso di costruire n.28/2008 del 28/01/2008
- » **Progetto architettonico:** ING. MARIO MARTELLI
- » **Progetto impianti elettrici:** ING. ROMOLO CARONI
- » **Progetto impianti meccanici:** ING. ROBRTO BRESCIA
- » **Direttore dei lavori:** ING. MARIO MARTELLI
- » **Costruttore:** DIMA COSTRUZIONI SPA - VIA CAMPOBELLO N° 36 POMEZIA - (RM)

SOGGETTO CERTIFICATORE

04480 DOTT.ING. CHIAROMONTE NATALE

Timbro e Firma⁽¹⁾

(1) Anche ai sensi dell'art. 481 del C.P., la firma da parte del Soggetto Certificatore è apposta per:
- conformità del presente attestato alle disposizioni di cui agli Allegati 6,7,8 e 9 della D.A.L. 156/2008
- asseverazione dei dati di propria competenza riportati nel presente attestato
- dichiarazione della esistenza delle condizioni di indipendenza e imparzialità di giudizio ai sensi del punto 7.4 della D.A.L. 156/2008

RILASCIATO IL 01/10/2010
VALIDO FINO AL 01/10/2020

Pagina 1 di 2

04480-70177-2010

ATTESTATO
NUMERO



DATI DELL'IMMOBILE

- » **Comune:** H199 RAVENNA (RA)
- » **Indirizzo:** VIA CARLO LEVI N.31
- » **Piano-Interno:** 2°-12
- » **Foglio-Particella-Sub:** (105-1337-40)
- » **Proprietario:** RAETIA SGR SPA - TRENTO - VIA MANTOVA 53
- » **Destinazione d'uso:** E1 - Abitazioni civili e rurali a residenza a carattere continuativo

DATI GENERALI

- » **Zona Climatica:** E
- » **Gradi Giorno:** 2227,00
- » **Volume lordo riscaldato:** 141,09 m³
- » **Superficie utile riscaldata:** 40,54 m²
- » **Superficie disperdente:** 57,86 m²
- » **Rapporto S/V:** 0,41

CLASSE ENERGETICA

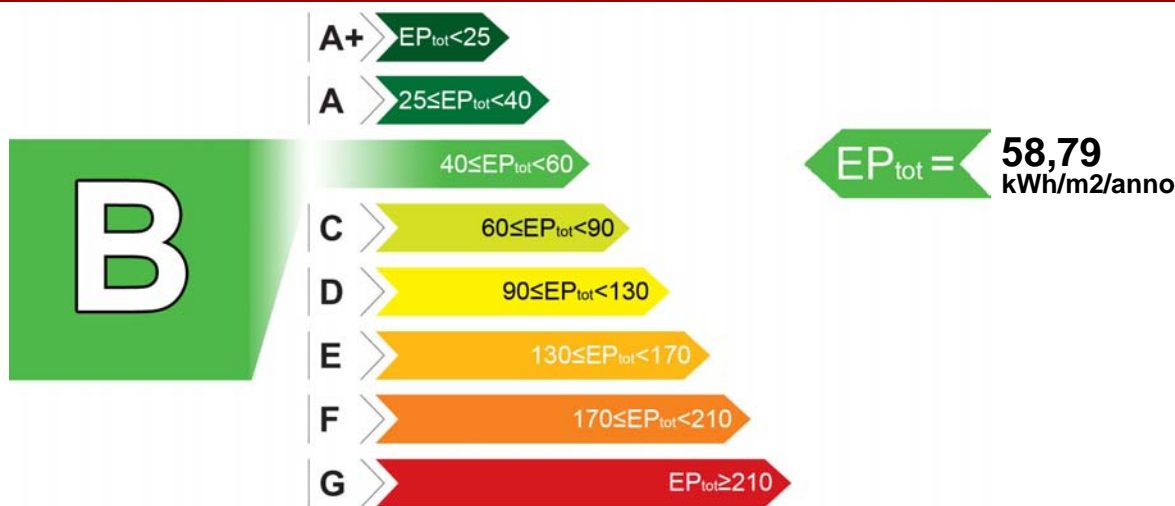

INDICI DI PRESTAZIONE ENERGETICA

INDICE	VALORE (kWh/m ² /anno)	LIMITE (kWh/m ² /anno)
TOTALE (EP _{inv} + EP _{est} + EP _{acs} + EP _{ill})	EP _{tot} 58,79	EP _{tot-lim} 62,45
CLIMATIZZAZIONE INVERNALE E PRODUZIONE ACQUA CALDA SANITARIA	EP _{inv} + EP _{acs} 58,79	EP _{inv-lim} 52,65
		EP _{acs-lim} 9,80
CLIMATIZZAZIONE ESTIVA (non calcolata)	EP _{est} 0,00	EP _{est-lim} 0,00
ILLUMINAZIONE (non calcolata)	EP _{ill} 0,00	EP _{ill-lim} 0,00

EVENTUALI INTERVENTI MIGLIORATIVI DEL SISTEMA EDIFICIO/IMPIANTI

TIPO INTERVENTI	STIMA RITORNO INVESTIMENTO (ANNI)	ENERGIA PRIMARIA RISPARIATA (kWh/m ² /anno)	EMISSIONI CO ₂ RISPARIATE (Kg/anno)
Nessuno	-	-	-

TECNICI PREPOSTI ALLA DETERMINAZIONE DELLA PRESTAZIONE ENERGETICA

• 04480 DOTT.ING. NATALE CHIAROMONTE

Firma⁽²⁾: _____

SOGGETTO CERTIFICATORE

04480 DOTT.ING. CHIAROMONTE NATALE

Timbro e Firma⁽¹⁾

(1) Anche ai sensi dell'art. 481 del C.P., la firma da parte del Soggetto Certificatore è apposta per:
- conformità del presente attestato alle disposizioni di cui agli Allegati 6,7,8 e 9 della D.A.L. 156/2008
- asseverazione dei dati di propria competenza riportati nel presente attestato

(2) Anche ai sensi dell'art. 481 del C.P., la firma da parte dei soggetti preposti alla determinazione della prestazione energetica è apposta per:
- asseverazione dei dati di propria competenza riportati nel presente attestato
- dichiarazione della esistenza delle condizioni di indipendenza e imparzialità di giudizio ai sensi del punto 7.4 della D.A.L. 156/2008

RILASCIATO IL 01/10/2010
VALIDO FINO AL 01/10/2020

Pagina 2 di 2

04480-70177-2010



DATI DI BASE

- » **Metodologia di Calcolo Utilizzata:** Metodo di calcolo di progetto o di calcolo standardizzato ()
- » **Origine Dati:** VISIONE DELLA RELAZIONE TECNICA D.L.192/06 - D.L. 311/06 - SCHEDE TECNICHE MATERIALI UTILIZZATI FORNITI DALLA COMMITTENZA - SOPRALLUOGO -UNI - TS 11300/1/2A
- » **Software di calcolo utilizzato:** MCSUITE 2009 BY MC SOFTWARE **Data Validazione Software:** 27/10/2009
Rilasciato da: COMITATO TERMOTECNICO ITALIANO

CARATTERISTICHE SPECIFICHE DEL SISTEMA EDIFICIO/IMPIANTI

- » **Tipologia Edilizia:** APPARTAMENTO IN CONDOMINIO
- » **Impianti Alimentati da FER:**
 - **Tipo:** PANNELLO SOLARE
 - Descrizione:** IMPIANTO SOLARE A CIRCOLAZIONE NATURALE PER PRODUZIONE ACS **Energia Prodotta:** 451,88 kWh/anno
- » **Caratteristiche Involucro Edilizio:** APPARTAMENTO ALL'INTERNO DI UN CONDOMINIO
 - **Trasm. Media Pareti Opache:** 0,38 W/m²K
 - **Trasm. Media Copertura:** 0,67 W/m²K
 - **Trasm. Media Basamento:** 0,67 W/m²K
 - **Trasm. Media Infissi:** 2,16 W/m²K
- » **Sistema di controllo e regolazione (BACS):** REGOLAZIONE MEDIANTE CRONOTERMOSTATO SU TELECOMANDO DELL'UNITA' INTERNA
- » **Caratteristiche del Sistema di Clim.Invernale:** IMPIANTO A DISTRIBUZIONE ORIZZONTALE DI TIPO MODUL CON TUBAZIONI COIBENTATE DI ANDATA E RITORNO PER CIASCUN RADIATORE. CALDAIA DI TIPO C A CONDENSAZIONE (Alimentato con (fonte/vett.energetico)): GAS METANO
- » **Caratteristiche del Sistema di Clim.Estiva:** NONPERTINENTE (Alimentato con (fonte/vett.energetico): NON PERTINENTE)
- » **Caratteristiche Impianti ACS:** ACS PRODOTTA DAL GENERATORE DI CALORE INTEGRATO CON UN IMPIANTO A PANNELLI SOLARI A CIRCOLAZIONE NATURALE (Alimentato con (fonte/vett.energetico)): GAS METANO
- » **Altri Dispositivi e Usi Energetici:** NON PERTINENTE
- » **Caratteristiche Impianto Illuminazione:** NON PERTINENTE

FABBISOGNI SPECIFICI DI ENERGIA

- » **Fabbisogno Energia Termica Utile dell'Involucro Edilizio (reg. Invernale):** 1920,21 kWh/anno
- » **Fabbisogno Energia Termica Utile dell'Involucro Edilizio (reg. Estivo):** 576,33 kWh/anno
- » **Classe di Prestazione Involucro Edilizio (Regime Estivo):** Non classificato
- » **Contributo Energetico Specifico da Fonti Rinnovabili:** 451,88 kWh/anno
- » **Fabbisogno Energia Termica Utile per la Produzione di Acs:** 370,44 kWh/anno
- » **Fabbisogno Energia Elettrica per l'Illuminazione:** kWh/anno

DESCRIZIONE DEL PROGETTO E CARATTERISTICHE

- » **Tipo Intervento:** Interventi di nuova costruzione
- » **Titolo Abilitativo:** Permesso di costruire n.28/2008 del 28/01/2008
- » **Progetto architettonico:** ING. MARIO MARTELLI
- » **Progetto impianti elettrici:** ING. ROMOLO CARONI
- » **Progetto impianti meccanici:** ING. ROBRTO BRESCIA
- » **Direttore dei lavori:** ING. MARIO MARTELLI
- » **Costruttore:** DIMA COSTRUZIONI SPA - VIA CAMPOBELLO N° 36 POMEZIA - (RM)

SOGGETTO CERTIFICATORE

04480 DOTT.ING. CHIAROMONTE NATALE

Timbro e Firma⁽¹⁾

(1) Anche ai sensi dell'art. 481 del C.P., la firma da parte del Soggetto Certificatore è apposta per:
- conformità del presente attestato alle disposizioni di cui agli Allegati 6,7,8 e 9 della D.A.L. 156/2008
- asseverazione dei dati di propria competenza riportati nel presente attestato
- dichiarazione della esistenza delle condizioni di indipendenza e imparzialità di giudizio ai sensi del punto 7.4 della D.A.L. 156/2008

RILASCIATO IL 01/10/2010
VALIDO FINO AL 01/10/2020

Pagina 1 di 2

04480-70178-2010

ATTESTATO
NUMERO



DATI DELL'IMMOBILE

- » **Comune:** H199 RAVENNA (RA)
- » **Indirizzo:** VIA CARLO LEVI N.31
- » **Piano-Interno:** 3°-13
- » **Foglio-Particella-Sub:** (105-1337-41)
- » **Proprietario:** RAETIA SGR SPA - TRENTO - VIA MANTOVA 53
- » **Destinazione d'uso:** E1 - Abitazioni civili e rurali a residenza a carattere continuativo

DATI GENERALI

- » **Zona Climatica:** E
- » **Gradi Giorno:** 2227,00
- » **Volume lordo riscaldato:** 234,13 m³
- » **Superficie utile riscaldata:** 66,08 m²
- » **Superficie disperdente:** 131,85 m²
- » **Rapporto S/V:** 0,56

CLASSE ENERGETICA

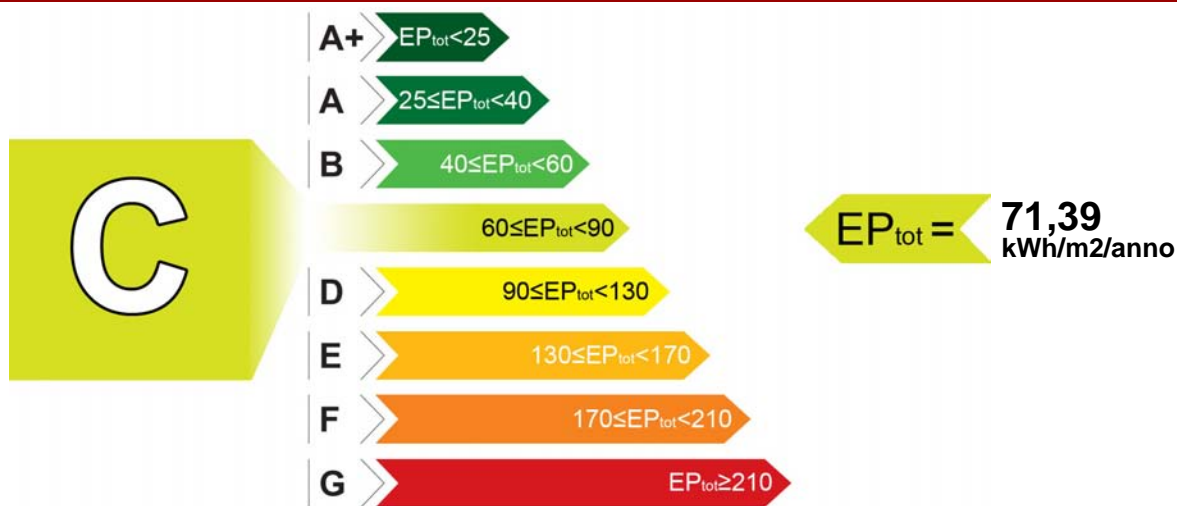

INDICI DI PRESTAZIONE ENERGETICA

INDICE	VALORE (kWh/m ² /anno)	LIMITE (kWh/m ² /anno)
TOTALE (EP _{inv} + EP _{est} + EP _{acs} + EP _{ill})	EP _{tot} 71,39	EP _{tot-lim} 74,64
CLIMATIZZAZIONE INVERNALE E PRODUZIONE ACQUA CALDA SANITARIA	EP _{inv} + EP _{acs} 71,39	EP _{inv-lim} 64,93
		EP _{acs-lim} 9,71
CLIMATIZZAZIONE ESTIVA (non calcolata)	EP _{est} 0,00	EP _{est-lim} 0,00
ILLUMINAZIONE (non calcolata)	EP _{ill} 0,00	EP _{ill-lim} 0,00

EVENTUALI INTERVENTI MIGLIORATIVI DEL SISTEMA EDIFICIO/IMPIANTI

TIPO INTERVENTI	STIMA RITORNO INVESTIMENTO (ANNI)	ENERGIA PRIMARIA RISPARIATA (kWh/m ² /anno)	EMISSIONI CO ₂ RISPARIATE (Kg/anno)
Inserimento sonda esterna per regolazione climatica	7	0,86	8,98

TECNICI PREPOSTI ALLA DETERMINAZIONE DELLA PRESTAZIONE ENERGETICA

• 04480 DOTT.ING. NATALE CHIAROMONTE

Firma⁽²⁾: _____

SOGGETTO CERTIFICATORE

04480 DOTT.ING. CHIAROMONTE NATALE

Timbro e Firma⁽¹⁾

(1) Anche ai sensi dell'art. 481 del C.P., la firma da parte del Soggetto Certificatore è apposta per:
- conformità del presente attestato alle disposizioni di cui agli Allegati 6,7,8 e 9 della D.A.L. 156/2008
- asseverazione dei dati di propria competenza riportati nel presente attestato

(2) Anche ai sensi dell'art. 481 del C.P., la firma da parte dei soggetti preposti alla determinazione della prestazione energetica è apposta per:
- asseverazione dei dati di propria competenza riportati nel presente attestato
- dichiarazione della esistenza delle condizioni di indipendenza e imparzialità di giudizio ai sensi del punto 7.4 della D.A.L. 156/2008

RILASCIATO IL 01/10/2010

VALIDO FINO AL 01/10/2020

Pagina 2 di 2

04480-70178-2010



DATI DI BASE

- » **Metodologia di Calcolo Utilizzata:** Metodo di calcolo di progetto o di calcolo standardizzato ()
- » **Origine Dati:** VISIONE DELLA RELAZIONE TECNICA D.L.192/06 - D.L. 311/06 - SCHEDE TECNICHE MATERIALI UTILIZZATI FORNITI DALLA COMMITTENZA - SOPRALLUOGO -UNI - TS 11300/1/2A
- » **Software di calcolo utilizzato:** MCSUITE 2009 BY MC SOFTWARE **Data Validazione Software:** 27/10/2009
Rilasciato da: COMITATO TERMOTECNICO ITALIANO

CARATTERISTICHE SPECIFICHE DEL SISTEMA EDIFICIO/IMPIANTI

- » **Tipologia Edilizia:** APPARTAMENTO IN CONDOMINIO
- » **Impianti Alimentati da FER:**
 - **Tipo:** PANNELLO SOLARE
 - Descrizione:** IMPIANTO SOLARE A CIRCOLAZIONE NATURALE PER PRODUZIONE ACS **Energia Prodotta:** 724,53 kWh/anno
- » **Caratteristiche Involucro Edilizio:** APPARTAMENTO ALL'INTERNO DI UN CONDOMINIO
 - **Trasm. Media Pareti Opache:** 0,38 W/m²K
 - **Trasm. Media Copertura:** 0,67 W/m²K
 - **Trasm. Media Basamento:** 0,67 W/m²K
 - **Trasm. Media Infissi:** 2,16 W/m²K
- » **Sistema di controllo e regolazione (BACS):** REGOLAZIONE MEDIANTE CRONOTERMOSTATO SU TELECOMANDO DELL'UNITA' INTERNA
- » **Caratteristiche del Sistema di Clim.Invernale:** IMPIANTO A DISTRIBUZIONE ORIZZONTALE DI TIPO MODUL CON TUBAZIONI COIBENTATE DI ANDATA E RITORNO PER CIASCUN RADIATORE. CALDAIA DI TIPO C A CONDENSAZIONE (Alimentato con (fonte/vett.energetico)): GAS METANO
- » **Caratteristiche del Sistema di Clim.Estiva:** NONPERTINENTE (Alimentato con (fonte/vett.energetico)): NON PERTINENTE
- » **Caratteristiche Impianti ACS:** ACS PRODOTTA DAL GENERATORE DI CALORE INTEGRATO CON UN IMPIANTO A PANNELLI SOLARI A CIRCOLAZIONE NATURALE (Alimentato con (fonte/vett.energetico)): GAS METANO
- » **Altri Dispositivi e Usi Energetici:** NON PERTINENTE
- » **Caratteristiche Impianto Illuminazione:** NON PERTINENTE

FABBISOGNI SPECIFICI DI ENERGIA

- » **Fabbisogno Energia Termica Utile dell'Involucro Edilizio (reg. Invernale):** 3948,73 kWh/anno
- » **Fabbisogno Energia Termica Utile dell'Involucro Edilizio (reg. Estivo):** 1007,31 kWh/anno
- » **Classe di Prestazione Involucro Edilizio (Regime Estivo):** Non classificato
- » **Contributo Energetico Specifico da Fonti Rinnovabili:** 724,53 kWh/anno
- » **Fabbisogno Energia Termica Utile per la Produzione di Acs:** 564,04 kWh/anno
- » **Fabbisogno Energia Elettrica per l'Illuminazione:** kWh/anno

DESCRIZIONE DEL PROGETTO E CARATTERISTICHE

- » **Tipo Intervento:** Interventi di nuova costruzione
- » **Titolo Abilitativo:** Permesso di costruire n.28/2008 del 28/01/2008
- » **Progetto architettonico:** ING. MARIO MARTELLI
- » **Progetto impianti elettrici:** ING. ROMOLO CARONI
- » **Progetto impianti meccanici:** ING. ROBRTO BRESCIA
- » **Direttore dei lavori:** ING. MARIO MARTELLI
- » **Costruttore:** DIMA COSTRUZIONI SPA - VIA CAMPOBELLO N° 36 POMEZIA - (RM)

SOGGETTO CERTIFICATORE

04480 DOTT.ING. CHIAROMONTE NATALE

Timbro e Firma⁽¹⁾

(1) Anche ai sensi dell'art. 481 del C.P., la firma da parte del Soggetto Certificatore è apposta per:
- conformità del presente attestato alle disposizioni di cui agli Allegati 6,7,8 e 9 della D.A.L. 156/2008
- asseverazione dei dati di propria competenza riportati nel presente attestato
- dichiarazione della esistenza delle condizioni di indipendenza e imparzialità di giudizio ai sensi del punto 7.4 della D.A.L. 156/2008

RILASCIATO IL 01/10/2010
VALIDO FINO AL 01/10/2020

Pagina 1 di 2

04480-70179-2010

ATTESTATO
NUMERO



DATI DELL'IMMOBILE

- » **Comune:** H199 RAVENNA (RA)
- » **Indirizzo:** VIA CARLO LEVI N.31
- » **Piano-Interno:** 3°-14
- » **Foglio-Particella-Sub:** (105-1337-42)
- » **Proprietario:** RAETIA SGR SPA - TRENTO - VIA MANTOVA 53
- » **Destinazione d'uso:** E1 - Abitazioni civili e rurali a residenza a carattere continuativo

DATI GENERALI

- » **Zona Climatica:** E
- » **Gradi Giorno:** 2227,00
- » **Volume lordo riscaldato:** 151,31 m³
- » **Superficie utile riscaldata:** 44,20 m²
- » **Superficie disperdente:** 55,38 m²
- » **Rapporto S/V:** 0,37

CLASSE ENERGETICA

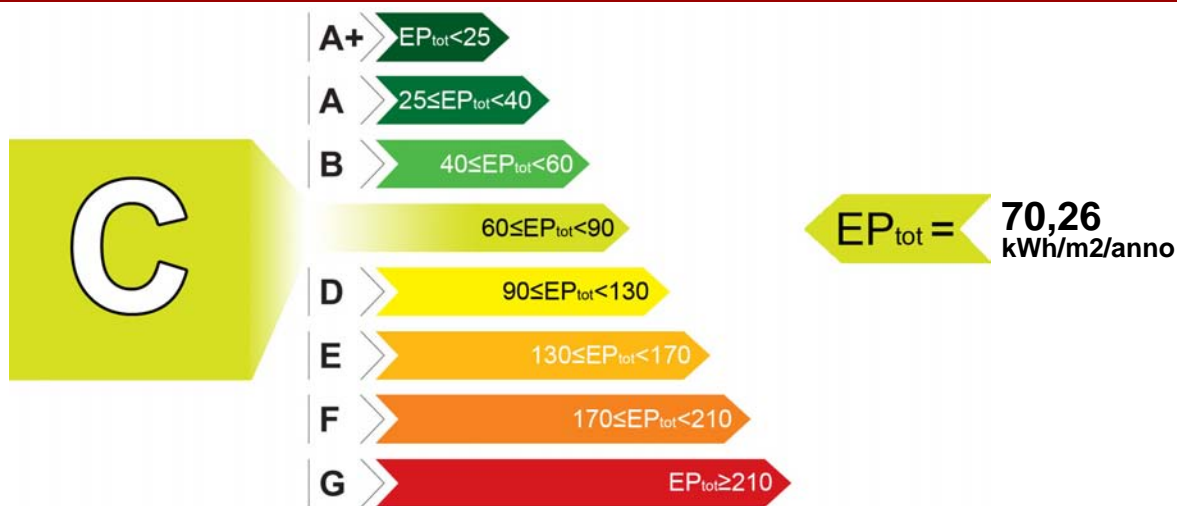

INDICI DI PRESTAZIONE ENERGETICA

INDICE	VALORE (kWh/m ² /anno)	LIMITE (kWh/m ² /anno)
TOTALE (EP _{inv} + EP _{est} + EP _{acs} + EP _{ill})	EP _{tot} 70,26	EP _{tot-lim} 58,91
CLIMATIZZAZIONE INVERNALE E PRODUZIONE ACQUA CALDA SANITARIA	EP _{inv} + EP _{acs} 70,26	EP _{inv-lim} 49,11
		EP _{acs-lim} 9,80
CLIMATIZZAZIONE ESTIVA (non calcolata)	EP _{est} 0,00	EP _{est-lim} 0,00
ILLUMINAZIONE (non calcolata)	EP _{ill} 0,00	EP _{ill-lim} 0,00

EVENTUALI INTERVENTI MIGLIORATIVI DEL SISTEMA EDIFICIO/IMPIANTI

TIPO INTERVENTI	STIMA RITORNO INVESTIMENTO (ANNI)	ENERGIA PRIMARIA RISPARIATA (kWh/m ² /anno)	EMISSIONI CO ₂ RISPARIATE (Kg/anno)
Inserimento sonda esterna per regolazione climatica	7	0,86	8,98

TECNICI PREPOSTI ALLA DETERMINAZIONE DELLA PRESTAZIONE ENERGETICA

• 04480 DOTT.ING. NATALE CHIAROMONTE

Firma⁽²⁾: _____

SOGGETTO CERTIFICATORE

04480 DOTT.ING. CHIAROMONTE NATALE

Timbro e Firma⁽¹⁾

(1) Anche ai sensi dell'art. 481 del C.P., la firma da parte del Soggetto Certificatore è apposta per:
- conformità del presente attestato alle disposizioni di cui agli Allegati 6,7,8 e 9 della D.A.L. 156/2008
- asseverazione dei dati di propria competenza riportati nel presente attestato
- dichiarazione della esistenza delle condizioni di indipendenza e imparzialità di giudizio ai sensi del punto 7.4 della D.A.L. 156/2008

(2) Anche ai sensi dell'art. 481 del C.P., la firma da parte dei soggetti preposti alla determinazione della prestazione energetica è apposta per:
- asseverazione dei dati di propria competenza riportati nel presente attestato
- dichiarazione della esistenza delle condizioni di indipendenza e imparzialità di giudizio ai sensi del punto 7.4 della D.A.L. 156/2008

RILASCIATO IL 01/10/2010
VALIDO FINO AL 01/10/2020

Pagina 2 di 2

04480-70179-2010



DATI DI BASE

- » **Metodologia di Calcolo Utilizzata:** Metodo di calcolo di progetto o di calcolo standardizzato ()
- » **Origine Dati:** VISIONE DELLA RELAZIONE TECNICA D.L.192/06 - D.L. 311/06 - SCHEDE TECNICHE MATERIALI UTILIZZATI FORNITI DALLA COMMITTENZA - SOPRALLUOGO -UNI - TS 11300/1/2A
- » **Software di calcolo utilizzato:** MCSUITE 2009 BY MC SOFTWARE **Data Validazione Software:** 27/10/2009
Rilasciato da: COMITATO TERMOTECNICO ITALIANO

CARATTERISTICHE SPECIFICHE DEL SISTEMA EDIFICIO/IMPIANTI

- » **Tipologia Edilizia:** APPARTAMENTO IN CONDOMINIO
- » **Impianti Alimentati da FER:**
 - **Tipo:** PANNELLO SOLARE
 - Descrizione:** IMPIANTO SOLARE A CIRCOLAZIONE NATURALE PER PRODUZIONE ACS **Energia Prodotta:** 747,29 kWh/anno
- » **Caratteristiche Involucro Edilizio:** APPARTAMENTO ALL'INTERNO DI UN CONDOMINIO
 - **Trasm. Media Pareti Opache:** 0,38 W/m²K
 - **Trasm. Media Copertura:** 0,67 W/m²K
 - **Trasm. Media Basamento:** 0,67 W/m²K
 - **Trasm. Media Infissi:** 2,16 W/m²K
- » **Sistema di controllo e regolazione (BACS):** REGOLAZIONE MEDIANTE CRONOTERMOSTATO SU TELECOMANDO DELL'UNITA' INTERNA
- » **Caratteristiche del Sistema di Clim.Invernale:** IMPIANTO A DISTRIBUZIONE ORIZZONTALE DI TIPO MODUL CON TUBAZIONI COIBENTATE DI ANDATA E RITORNO PER CIASCUN RADIATORE. CALDAIA DI TIPO C A CONDENSAZIONE (Alimentato con (fonte/vett.energetico)): GAS METANO
- » **Caratteristiche del Sistema di Clim.Estiva:** NONPERTINENTE (Alimentato con (fonte/vett.energetico)): NON PERTINENTE
- » **Caratteristiche Impianti ACS:** ACS PRODOTTA DAL GENERATORE DI CALORE INTEGRATO CON UN IMPIANTO A PANNELLI SOLARI A CIRCOLAZIONE NATURALE (Alimentato con (fonte/vett.energetico)): GAS METANO
- » **Altri Dispositivi e Usi Energetici:** NON PERTINENTE
- » **Caratteristiche Impianto Illuminazione:** NON PERTINENTE

FABBISOGNI SPECIFICI DI ENERGIA

- » **Fabbisogno Energia Termica Utile dell'Involucro Edilizio (reg. Invernale):** 2180,38 kWh/anno
- » **Fabbisogno Energia Termica Utile dell'Involucro Edilizio (reg. Estivo):** 862,46 kWh/anno
- » **Classe di Prestazione Involucro Edilizio (Regime Estivo):** Non classificato
- » **Contributo Energetico Specifico da Fonti Rinnovabili:** 747,29 kWh/anno
- » **Fabbisogno Energia Termica Utile per la Produzione di Acs:** 403,78 kWh/anno
- » **Fabbisogno Energia Elettrica per l'Illuminazione:** kWh/anno

DESCRIZIONE DEL PROGETTO E CARATTERISTICHE

- » **Tipo Intervento:** Interventi di nuova costruzione
- » **Titolo Abilitativo:** Permesso di costruire n.28/2008 del 28/01/2008
- » **Progetto architettonico:** ING. MARIO MARTELLI
- » **Progetto impianti elettrici:** ING. ROMOLO CARONI
- » **Progetto impianti meccanici:** ING. ROBRTO BRESCIA
- » **Direttore dei lavori:** ING. MARIO MARTELLI
- » **Costruttore:** DIMA COSTRUZIONI SPA - VIA CAMPOBELLO N° 36 POMEZIA - (RM)

SOGGETTO CERTIFICATORE

04480 DOTT.ING. CHIAROMONTE NATALE

Timbro e Firma⁽¹⁾

(1) Anche ai sensi dell'art. 481 del C.P., la firma da parte del Soggetto Certificatore è apposta per:
- conformità del presente attestato alle disposizioni di cui agli Allegati 6,7,8 e 9 della D.A.L. 156/2008
- asseverazione dei dati di propria competenza riportati nel presente attestato
- dichiarazione della esistenza delle condizioni di indipendenza e imparzialità di giudizio ai sensi del punto 7.4 della D.A.L. 156/2008

RILASCIATO IL 01/10/2010
VALIDO FINO AL 01/10/2020

Pagina 1 di 2

04480-70180-2010

ATTESTATO
NUMERO



DATI DELL'IMMOBILE

- » **Comune:** H199 RAVENNA (RA)
- » **Indirizzo:** VIA CARLO LEVI N.31
- » **Piano-Interno:** 3°-15
- » **Foglio-Particella-Sub:** (105-1337-43)
- » **Proprietario:** RAETIA SGR SPA - TRENTO - VIA MANTOVA 53
- » **Destinazione d'uso:** E1 - Abitazioni civili e rurali a residenza a carattere continuativo

DATI GENERALI

- » **Zona Climatica:** E
- » **Gradi Giorno:** 2227,00
- » **Volume lordo riscaldato:** 284,18 m³
- » **Superficie utile riscaldata:** 81,61 m²
- » **Superficie disperdente:** 149,93 m²
- » **Rapporto S/V:** 0,53

CLASSE ENERGETICA

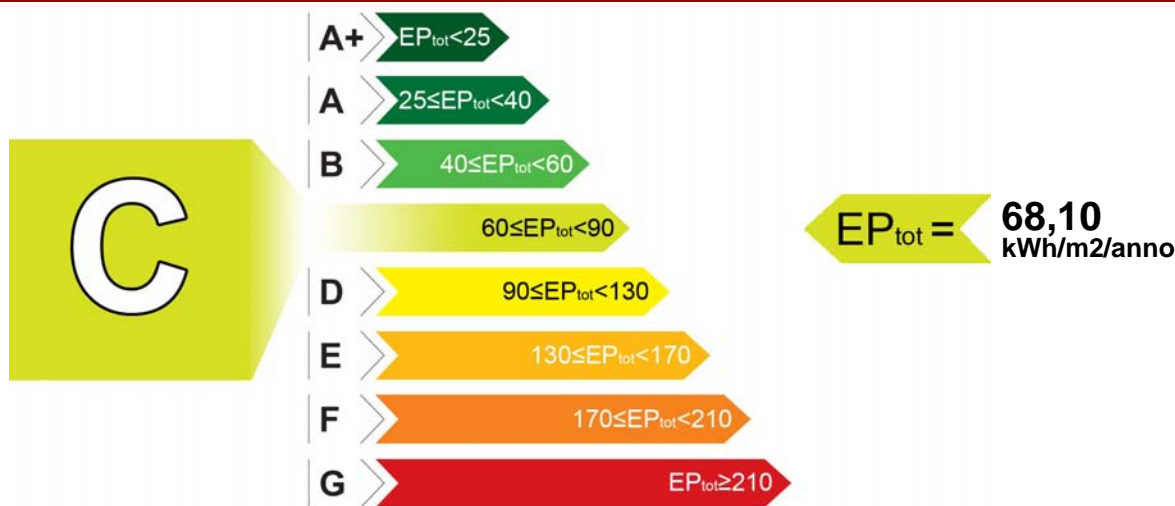

INDICI DI PRESTAZIONE ENERGETICA

INDICE	VALORE (kWh/m ² /anno)	LIMITE (kWh/m ² /anno)
TOTALE (EP _{inv} + EP _{est} + EP _{acs} + EP _{ill})	EP _{tot} 68,10	EP _{tot-lim} 71,22
CLIMATIZZAZIONE INVERNALE E PRODUZIONE ACQUA CALDA SANITARIA	EP _{inv} + EP _{acs} 68,10	EP _{inv-lim} 61,79
		EP _{acs-lim} 9,43
CLIMATIZZAZIONE ESTIVA (non calcolata)	EP _{est} 0,00	EP _{est-lim} 0,00
ILLUMINAZIONE (non calcolata)	EP _{ill} 0,00	EP _{ill-lim} 0,00

EVENTUALI INTERVENTI MIGLIORATIVI DEL SISTEMA EDIFICIO/IMPIANTI

TIPO INTERVENTI	STIMA RITORNO INVESTIMENTO (ANNI)	ENERGIA PRIMARIA RISPARIATA (kWh/m ² /anno)	EMISSIONI CO ₂ RISPARIATE (Kg/anno)
Inserimento sonda esterna per regolazione climatica	7	0,86	8,98

TECNICI PREPOSTI ALLA DETERMINAZIONE DELLA PRESTAZIONE ENERGETICA

• 04480 DOTT.ING. NATALE CHIAROMONTE

Firma⁽²⁾: _____

SOGGETTO CERTIFICATORE

04480 DOTT.ING. CHIAROMONTE NATALE

Timbro e Firma⁽¹⁾

(1) Anche ai sensi dell'art. 481 del C.P., la firma da parte del Soggetto Certificatore è apposta per:
- conformità del presente attestato alle disposizioni di cui agli Allegati 6,7,8 e 9 della D.A.L. 156/2008
- asseverazione dei dati di propria competenza riportati nel presente attestato

(2) Anche ai sensi dell'art. 481 del C.P., la firma da parte dei soggetti preposti alla determinazione della prestazione energetica è apposta per:
- asseverazione dei dati di propria competenza riportati nel presente attestato
- dichiarazione della esistenza delle condizioni di indipendenza e imparzialità di giudizio ai sensi del punto 7.4 della D.A.L. 156/2008

DATI DI BASE

- » **Metodologia di Calcolo Utilizzata:** Metodo di calcolo di progetto o di calcolo standardizzato ()
- » **Origine Dati:** VISIONE DELLA RELAZIONE TECNICA D.L.192/06 - D.L. 311/06 - SCHEDE TECNICHE MATERIALI UTILIZZATI FORNITI DALLA COMMITTENZA - SOPRALLUOGO -UNI - TS 11300/1/2A
- » **Software di calcolo utilizzato:** MCSUITE 2009 BY MC SOFTWARE **Data Validazione Software:** 27/10/2009
Rilasciato da: COMITATO TERMOTECNICO ITALIANO

CARATTERISTICHE SPECIFICHE DEL SISTEMA EDIFICIO/IMPIANTI

- » **Tipologia Edilizia:** APPARTAMENTO IN CONDOMINIO
- » **Impianti Alimentati da FER:**
 - **Tipo:** PANNELLO SOLARE
 - Descrizione:** IMPIANTO SOLARE A CIRCOLAZIONE NATURALE PER PRODUZIONE ACS **Energia Prodotta:** 747,29 kWh/anno
- » **Caratteristiche Involucro Edilizio:** APPARTAMENTO ALL'INTERNO DI UN CONDOMINIO
 - **Trasm. Media Pareti Opache:** 0,38 W/m²K
 - **Trasm. Media Copertura:** 0,67 W/m²K
 - **Trasm. Media Basamento:** 0,67 W/m²K
 - **Trasm. Media Infissi:** 2,16 W/m²K
- » **Sistema di controllo e regolazione (BACS):** REGOLAZIONE MEDIANTE CRONOTERMOSTATO SU TELECOMANDO DELL'UNITA' INTERNA
- » **Caratteristiche del Sistema di Clim.Invernale:** IMPIANTO A DISTRIBUZIONE ORIZZONTALE DI TIPO MODUL CON TUBAZIONI COIBENTATE DI ANDATA E RITORNO PER CIASCUN RADIATORE. CALDAIA DI TIPO C A CONDENSAZIONE (Alimentato con (fonte/vett.energetico)): GAS METANO
- » **Caratteristiche del Sistema di Clim.Estiva:** NONPERTINENTE (Alimentato con (fonte/vett.energetico)): NON PERTINENTE
- » **Caratteristiche Impianti ACS:** ACS PRODOTTA DAL GENERATORE DI CALORE INTEGRATO CON UN IMPIANTO A PANNELLI SOLARI A CIRCOLAZIONE NATURALE (Alimentato con (fonte/vett.energetico)): GAS METANO
- » **Altri Dispositivi e Usi Energetici:** NON PERTINENTE
- » **Caratteristiche Impianto Illuminazione:** NON PERTINENTE

FABBISOGNI SPECIFICI DI ENERGIA

- » **Fabbisogno Energia Termica Utile dell'Involucro Edilizio (reg. Invernale):** 4546,39 kWh/anno
- » **Fabbisogno Energia Termica Utile dell'Involucro Edilizio (reg. Estivo):** 885,78 kWh/anno
- » **Classe di Prestazione Involucro Edilizio (Regime Estivo):** Non classificato
- » **Contributo Energetico Specifico da Fonti Rinnovabili:** 747,29 kWh/anno
- » **Fabbisogno Energia Termica Utile per la Produzione di Acs:** 662,80 kWh/anno
- » **Fabbisogno Energia Elettrica per l'Illuminazione:** kWh/anno

DESCRIZIONE DEL PROGETTO E CARATTERISTICHE

- » **Tipo Intervento:** Interventi di nuova costruzione
- » **Titolo Abilitativo:** Permesso di costruire n.28/2008 del 28/01/2008
- » **Progetto architettonico:** ING. MARIO MARTELLI
- » **Progetto impianti elettrici:** ING. ROMOLO CARONI
- » **Progetto impianti meccanici:** ING. ROBRTO BRESCIA
- » **Direttore dei lavori:** ING. MARIO MARTELLI
- » **Costruttore:** DIMA COSTRUZIONI SPA - VIA CAMPOBELLO N° 36 POMEZIA - (RM)

SOGGETTO CERTIFICATORE

04480 DOTT.ING. CHIAROMONTE NATALE

Timbro e Firma⁽¹⁾

(1) Anche ai sensi dell'art. 481 del C.P., la firma da parte del Soggetto Certificatore è apposta per:
- conformità del presente attestato alle disposizioni di cui agli Allegati 6,7,8 e 9 della D.A.L. 156/2008
- asseverazione dei dati di propria competenza riportati nel presente attestato
- dichiarazione della esistenza delle condizioni di indipendenza e imparzialità di giudizio ai sensi del punto 7.4 della D.A.L. 156/2008

RILASCIATO IL 01/10/2010
VALIDO FINO AL 01/10/2020

Pagina 1 di 2

04480-70181-2010

ATTESTATO
NUMERO



DATI DELL'IMMOBILE

- » **Comune:** H199 RAVENNA (RA)
- » **Indirizzo:** VIA CARLO LEVI N.31
- » **Piano-Interno:** 4°-16
- » **Foglio-Particella-Sub:** (105-1337-44)
- » **Proprietario:** RAETIA SGR SPA - TRENTO - VIA MANTOVA 53
- » **Destinazione d'uso:** E1 - Abitazioni civili e rurali a residenza a carattere continuativo

DATI GENERALI

- » **Zona Climatica:** E
- » **Gradi Giorno:** 2227,00
- » **Volume lordo riscaldato:** 296,31 m³
- » **Superficie utile riscaldata:** 85,11 m²
- » **Superficie disperdente:** 208,02 m²
- » **Rapporto S/V:** 0,70

CLASSE ENERGETICA

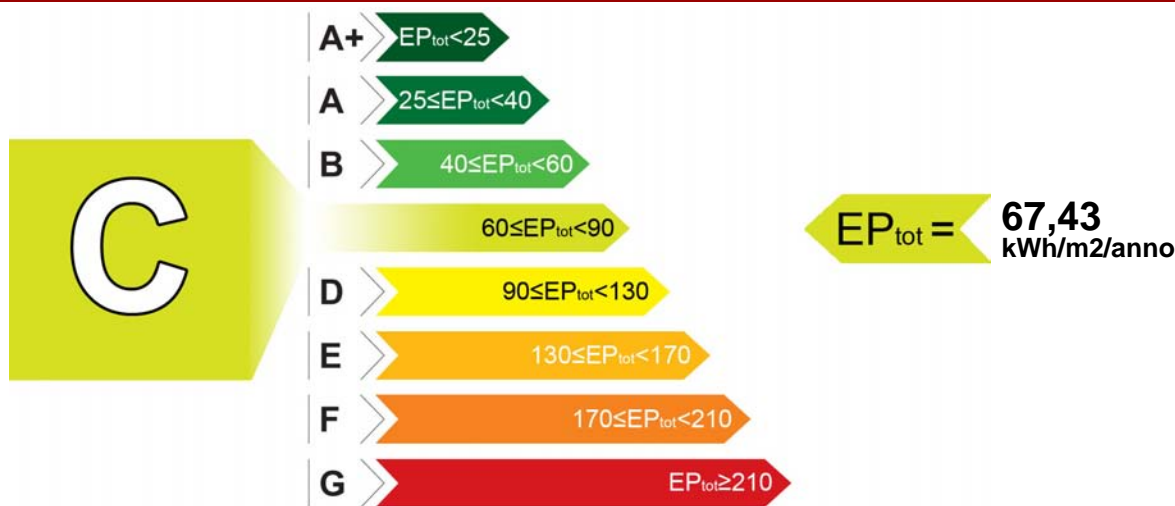

INDICI DI PRESTAZIONE ENERGETICA

INDICE	VALORE (kWh/m ² /anno)	LIMITE (kWh/m ² /anno)
TOTALE (EP _{inv} + EP _{est} + EP _{acs} + EP _{ill})	EP _{tot} 67,43	EP _{tot-lim} 85,28
CLIMATIZZAZIONE INVERNALE E PRODUZIONE ACQUA CALDA SANITARIA	EP _{inv} + EP _{acs} 67,43	EP _{inv-lim} 75,91
		EP _{acs-lim} 9,37
CLIMATIZZAZIONE ESTIVA (non calcolata)	EP _{est} 0,00	EP _{est-lim} 0,00
ILLUMINAZIONE (non calcolata)	EP _{ill} 0,00	EP _{ill-lim} 0,00

EVENTUALI INTERVENTI MIGLIORATIVI DEL SISTEMA EDIFICIO/IMPIANTI

TIPO INTERVENTI	STIMA RITORNO INVESTIMENTO (ANNI)	ENERGIA PRIMARIA RISPARIATA (kWh/m ² /anno)	EMISSIONI CO ₂ RISPARIATE (Kg/anno)
Inserimento sonda esterna per regolazione climatica	7	0,86	8,98

TECNICI PREPOSTI ALLA DETERMINAZIONE DELLA PRESTAZIONE ENERGETICA

• 04480 DOTT.ING. NATALE CHIAROMONTE

Firma⁽²⁾: _____

SOGGETTO CERTIFICATORE

04480 DOTT.ING. CHIAROMONTE NATALE

Timbro e Firma⁽¹⁾

(1) Anche ai sensi dell'art. 481 del C.P., la firma da parte del Soggetto Certificatore è apposta per:
- conformità del presente attestato alle disposizioni di cui agli Allegati 6,7,8 e 9 della D.A.L. 156/2008
- asseverazione dei dati di propria competenza riportati nel presente attestato

(2) Anche ai sensi dell'art. 481 del C.P., la firma da parte dei soggetti preposti alla determinazione della prestazione energetica è apposta per:
- asseverazione dei dati di propria competenza riportati nel presente attestato
- dichiarazione della esistenza delle condizioni di indipendenza e imparzialità di giudizio ai sensi del punto 7.4 della D.A.L. 156/2008

DATI DI BASE

- » **Metodologia di Calcolo Utilizzata:** Metodo di calcolo di progetto o di calcolo standardizzato ()
- » **Origine Dati:** VISIONE DELLA RELAZIONE TECNICA D.L.192/06 - D.L. 311/06 - SCHEDE TECNICHE MATERIALI UTILIZZATI FORNITI DALLA COMMITTENZA - SOPRALLUOGO -UNI - TS 11300/1/2A
- » **Software di calcolo utilizzato:** MCSUITE 2009 BY MC SOFTWARE **Data Validazione Software:** 27/10/2009
Rilasciato da: COMITATO TERMOTECNICO ITALIANO

CARATTERISTICHE SPECIFICHE DEL SISTEMA EDIFICIO/IMPIANTI

- » **Tipologia Edilizia:** APPARTAMENTO IN CONDOMINIO
- » **Impianti Alimentati da FER:**
 - **Tipo:** PANNELLO SOLARE
 - Descrizione:** IMPIANTO SOLARE A CIRCOLAZIONE NATURALE PER PRODUZIONE ACS **Energia Prodotta:** 747,29 kWh/anno
- » **Caratteristiche Involucro Edilizio:** APPARTAMENTO ALL'INTERNO DI UN CONDOMINIO
 - **Trasm. Media Pareti Opache:** 0,38 W/m²K
 - **Trasm. Media Copertura:** 0,67 W/m²K
 - **Trasm. Media Basamento:** 0,67 W/m²K
 - **Trasm. Media Infissi:** 2,16 W/m²K
- » **Sistema di controllo e regolazione (BACS):** REGOLAZIONE MEDIANTE CRONOTERMOSTATO SU TELECOMANDO DELL'UNITA' INTERNA
- » **Caratteristiche del Sistema di Clim.Invernale:** IMPIANTO A DISTRIBUZIONE ORIZZONTALE DI TIPO MODUL CON TUBAZIONI COIBENTATE DI ANDATA E RITORNO PER CIASCUN RADIATORE. CALDAIA DI TIPO C A CONDENSAZIONE (Alimentato con (fonte/vett.energetico)): GAS METANO
- » **Caratteristiche del Sistema di Clim.Estiva:** NONPERTINENTE (Alimentato con (fonte/vett.energetico): NON PERTINENTE)
- » **Caratteristiche Impianti ACS:** ACS PRODOTTA DAL GENERATORE DI CALORE INTEGRATO CON UN IMPIANTO A PANNELLI SOLARI A CIRCOLAZIONE NATURALE (Alimentato con (fonte/vett.energetico)): GAS METANO
- » **Altri Dispositivi e Usi Energetici:** NON PERTINENTE
- » **Caratteristiche Impianto Illuminazione:** NON PERTINENTE

FABBISOGNI SPECIFICI DI ENERGIA

- » **Fabbisogno Energia Termica Utile dell'Involucro Edilizio (reg. Invernale):** 4809,54 kWh/anno
- » **Fabbisogno Energia Termica Utile dell'Involucro Edilizio (reg. Estivo):** 727,42 kWh/anno
- » **Classe di Prestazione Involucro Edilizio (Regime Estivo):** Non classificato
- » **Contributo Energetico Specifico da Fonti Rinnovabili:** 747,29 kWh/anno
- » **Fabbisogno Energia Termica Utile per la Produzione di Acs:** 684,42 kWh/anno
- » **Fabbisogno Energia Elettrica per l'Illuminazione:** kWh/anno

DESCRIZIONE DEL PROGETTO E CARATTERISTICHE

- » **Tipo Intervento:** Interventi di nuova costruzione
- » **Titolo Abilitativo:** Permesso di costruire n.28/2008 del 28/01/2008
- » **Progetto architettonico:** ING. MARIO MARTELLI
- » **Progetto impianti elettrici:** ING. ROMOLO CARONI
- » **Progetto impianti meccanici:** ING. ROBRTO BRESCIA
- » **Direttore dei lavori:** ING. MARIO MARTELLI
- » **Costruttore:** DIMA COSTRUZIONI SPA - VIA CAMPOBELLO N° 36 POMEZIA - (RM)

SOGGETTO CERTIFICATORE

04480 DOTT.ING. CHIAROMONTE NATALE

Timbro e Firma⁽¹⁾

(1) Anche ai sensi dell'art. 481 del C.P., la firma da parte del Soggetto Certificatore è apposta per:
- conformità del presente attestato alle disposizioni di cui agli Allegati 6,7,8 e 9 della D.A.L. 156/2008
- asseverazione dei dati di propria competenza riportati nel presente attestato
- dichiarazione della esistenza delle condizioni di indipendenza e imparzialità di giudizio ai sensi del punto 7.4 della D.A.L. 156/2008

RILASCIATO IL 01/10/2010
VALIDO FINO AL 01/10/2020

Pagina 1 di 2

04480-70182-2010

ATTESTATO
NUMERO



DATI DELL'IMMOBILE

- » **Comune:** H199 RAVENNA (RA)
- » **Indirizzo:** VIA CARLO LEVI N.31
- » **Piano-Interno:** 4°-17
- » **Foglio-Particella-Sub:** (105-1337-45)
- » **Proprietario:** RAETIA SGR SPA - TRENTO - VIA MANTOVA 53
- » **Destinazione d'uso:** E1 - Abitazioni civili e rurali a residenza a carattere continuativo

DATI GENERALI

- » **Zona Climatica:** E
- » **Gradi Giorno:** 2227,00
- » **Volume lordo riscaldato:** 296,19 m³
- » **Superficie utile riscaldata:** 85,07 m²
- » **Superficie disperdente:** 208,52 m²
- » **Rapporto S/V:** 0,70

CLASSE ENERGETICA

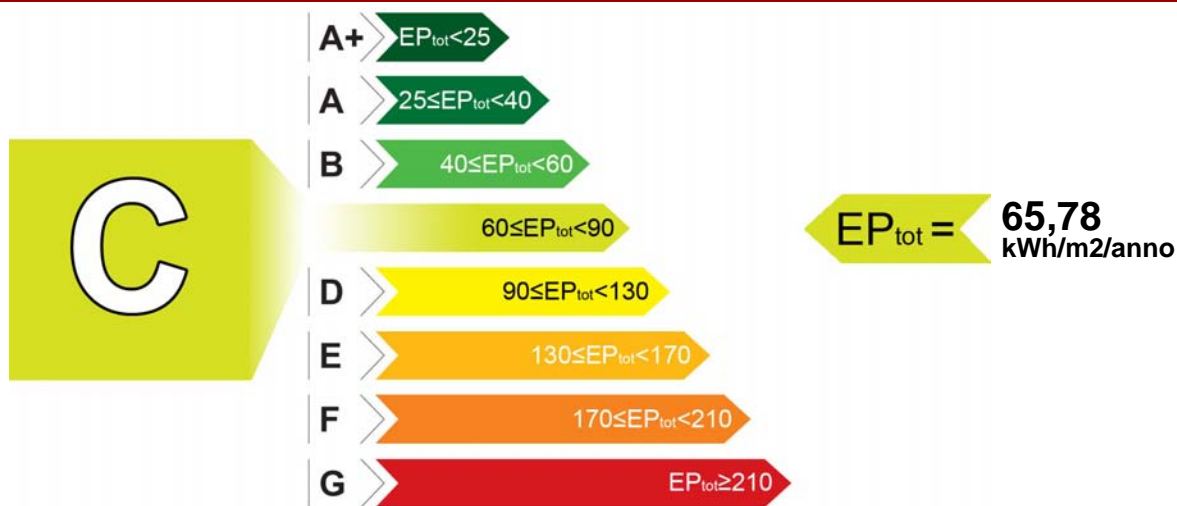

INDICI DI PRESTAZIONE ENERGETICA

INDICE	VALORE (kWh/m ² /anno)	LIMITE (kWh/m ² /anno)
TOTALE (EP _{inv} + EP _{est} + EP _{acs} + EP _{ill})	EP _{tot} 65,78	EP _{tot-lim} 85,28
CLIMATIZZAZIONE INVERNALE E PRODUZIONE ACQUA CALDA SANITARIA	EP _{inv} + EP _{acs} 65,78	EP _{inv-lim} 75,91
		EP _{acs-lim} 9,37
CLIMATIZZAZIONE ESTIVA (non calcolata)	EP _{est} 0,00	EP _{est-lim} 0,00
ILLUMINAZIONE (non calcolata)	EP _{ill} 0,00	EP _{ill-lim} 0,00

EVENTUALI INTERVENTI MIGLIORATIVI DEL SISTEMA EDIFICIO/IMPIANTI

TIPO INTERVENTI	STIMA RITORNO INVESTIMENTO (ANNI)	ENERGIA PRIMARIA RISPARIATA (kWh/m ² /anno)	EMISSIONI CO ₂ RISPARIATE (Kg/anno)
Inserimento sonda esterna per regolazione climatica	7	0,86	8,98

TECNICI PREPOSTI ALLA DETERMINAZIONE DELLA PRESTAZIONE ENERGETICA

• 04480 DOTT.ING. NATALE CHIAROMONTE

Firma⁽²⁾: _____

SOGGETTO CERTIFICATORE

04480 DOTT.ING. CHIAROMONTE NATALE

Timbro e Firma⁽¹⁾

(1) Anche ai sensi dell'art. 481 del C.P., la firma da parte del Soggetto Certificatore è apposta per:
- conformità del presente attestato alle disposizioni di cui agli Allegati 6,7,8 e 9 della D.A.L. 156/2008
- asseverazione dei dati di propria competenza riportati nel presente attestato

(2) Anche ai sensi dell'art. 481 del C.P., la firma da parte dei soggetti preposti alla determinazione della prestazione energetica è apposta per:
- asseverazione dei dati di propria competenza riportati nel presente attestato
- dichiarazione della esistenza delle condizioni di indipendenza e imparzialità di giudizio ai sensi del punto 7.4 della D.A.L. 156/2008

RILASCIATO IL 01/10/2010
VALIDO FINO AL 01/10/2020

Pagina 2 di 2

04480-70182-2010

ATTESTATO
NUMERO



DATI DI BASE

- » **Metodologia di Calcolo Utilizzata:** Metodo di calcolo di progetto o di calcolo standardizzato ()
- » **Origine Dati:** VISIONE DELLA RELAZIONE TECNICA D.L.192/06 - D.L. 311/06 - SCHEDE TECNICHE MATERIALI UTILIZZATI FORNITI DALLA COMMITTENZA - SOPRALLUOGO -UNI - TS 11300/1/2A
- » **Software di calcolo utilizzato:** MCSUITE 2009 BY MC SOFTWARE **Data Validazione Software:** 27/10/2009
Rilasciato da: COMITATO TERMOTECNICO ITALIANO

CARATTERISTICHE SPECIFICHE DEL SISTEMA EDIFICIO/IMPIANTI

- » **Tipologia Edilizia:** APPARTAMENTO IN CONDOMINIO
- » **Impianti Alimentati da FER:**
 - **Tipo:** PANNELLO SOLARE
 - Descrizione:** IMPIANTO SOLARE A CIRCOLAZIONE NATURALE PER PRODUZIONE ACS **Energia Prodotta:** 747,29 kWh/anno
- » **Caratteristiche Involucro Edilizio:** APPARTAMENTO ALL'INTERNO DI UN CONDOMINIO
 - **Trasm. Media Pareti Opache:** 0,38 W/m²K
 - **Trasm. Media Copertura:** 0,67 W/m²K
 - **Trasm. Media Basamento:** 0,67 W/m²K
 - **Trasm. Media Infissi:** 2,16 W/m²K
- » **Sistema di controllo e regolazione (BACS):** REGOLAZIONE MEDIANTE CRONOTERMOSTATO SU TELECOMANDO DELL'UNITA' INTERNA
- » **Caratteristiche del Sistema di Clim.Invernale:** IMPIANTO A DISTRIBUZIONE ORIZZONTALE DI TIPO MODUL CON TUBAZIONI COIBENTATE DI ANDATA E RITORNO PER CIASCUN RADIATORE. CALDAIA DI TIPO C A CONDENSAZIONE (Alimentato con (fonte/vett.energetico)): GAS METANO
- » **Caratteristiche del Sistema di Clim.Estiva:** NONPERTINENTE (Alimentato con (fonte/vett.energetico)): NON PERTINENTE
- » **Caratteristiche Impianti ACS:** ACS PRODOTTA DAL GENERATORE DI CALORE INTEGRATO CON UN IMPIANTO A PANNELLI SOLARI A CIRCOLAZIONE NATURALE (Alimentato con (fonte/vett.energetico)): GAS METANO
- » **Altri Dispositivi e Usi Energetici:** NON PERTINENTE
- » **Caratteristiche Impianto Illuminazione:** NON PERTINENTE

FABBISOGNI SPECIFICI DI ENERGIA

- » **Fabbisogno Energia Termica Utile dell'Involucro Edilizio (reg. Invernale):** 4672,06 kWh/anno
- » **Fabbisogno Energia Termica Utile dell'Involucro Edilizio (reg. Estivo):** 567,36 kWh/anno
- » **Classe di Prestazione Involucro Edilizio (Regime Estivo):** Non classificato
- » **Contributo Energetico Specifico da Fonti Rinnovabili:** 747,29 kWh/anno
- » **Fabbisogno Energia Termica Utile per la Produzione di Acs:** 684,21 kWh/anno
- » **Fabbisogno Energia Elettrica per l'Illuminazione:** kWh/anno

DESCRIZIONE DEL PROGETTO E CARATTERISTICHE

- » **Tipo Intervento:** Interventi di nuova costruzione
- » **Titolo Abilitativo:** Permesso di costruire n.28/2008 del 28/01/2008
- » **Progetto architettonico:** ING. MARIO MARTELLI
- » **Progetto impianti elettrici:** ING. ROMOLO CARONI
- » **Progetto impianti meccanici:** ING. ROBRTO BRESCIA
- » **Direttore dei lavori:** ING. MARIO MARTELLI
- » **Costruttore:** DIMA COSTRUZIONI SPA - VIA CAMPOBELLO N° 36 POMEZIA - (RM)

SOGGETTO CERTIFICATORE

04480 DOTT.ING. CHIAROMONTE NATALE

Timbro e Firma⁽¹⁾

(1) Anche ai sensi dell'art. 481 del C.P., la firma da parte del Soggetto Certificatore è apposta per:
- conformità del presente attestato alle disposizioni di cui agli Allegati 6,7,8 e 9 della D.A.L. 156/2008
- asseverazione dei dati di propria competenza riportati nel presente attestato
- dichiarazione della esistenza delle condizioni di indipendenza e imparzialità di giudizio ai sensi del punto 7.4 della D.A.L. 156/2008

RILASCIATO IL 30/09/2010
VALIDO FINO AL 30/09/2020

Pagina 1 di 2

04480-70183-2010

ATTESTATO
NUMERO



DATI DELL'IMMOBILE

- » **Comune:** H199 RAVENNA (RA)
- » **Indirizzo:** VIA CARLO LEVI N.33
- » **Piano-Interno:** TERRA-01
- » **Foglio-Particella-Sub:** (105-1337-46)
- » **Proprietario:** RAETIA SGR SPA - TRENTO - VIA MANTOVA 53
- » **Destinazione d'uso:** E2 - Edifici adibiti a uffici e assimilabili

DATI GENERALI

- » **Zona Climatica:** E
- » **Gradi Giorno:** 2227,00
- » **Volume lordo riscaldato:** 197,71 m³
- » **Superficie utile riscaldata:** 49,90 m²
- » **Superficie disperdente:** 172,30 m²
- » **Rapporto S/V:** 0,87

CLASSE ENERGETICA

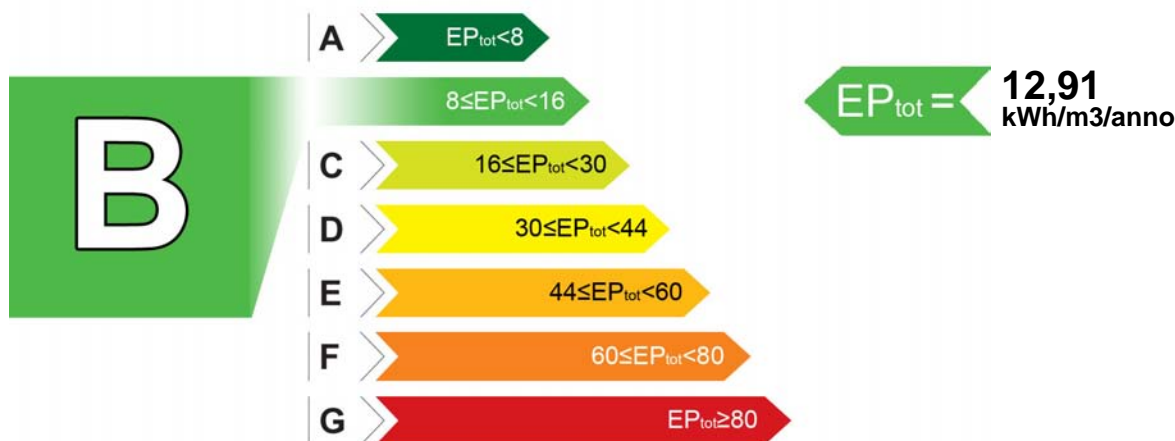

INDICI DI PRESTAZIONE ENERGETICA

INDICE	VALORE (kWh/m ³ /anno)	LIMITE (kWh/m ³ /anno)
TOTALE (EP _{inv} + EP _{est} + EP _{acs} + EP _{ill})	EP _{tot} 12,91	EP _{tot-lim} 21,61
CLIMATIZZAZIONE INVERNALE	EP _{inv} 12,76	EP _{inv-lim} 19,78
PRODUZIONE ACQUA CALDA SANITARIA	EP _{acs} 0,15	EP _{acs-lim} 1,83
CLIMATIZZAZIONE ESTIVA (non calcolata)	EP _{est} 0,00	EP _{est-lim} 0,00
ILLUMINAZIONE (non calcolata)	EP _{ill} 0,00	EP _{ill-lim} 0,00

EVENTUALI INTERVENTI MIGLIORATIVI DEL SISTEMA EDIFICIO/IMPIANTI

TIPO INTERVENTI	STIMA RITORNO INVESTIMENTO (ANNI)	ENERGIA PRIMARIA RISPARMIATA (kWh/m ³ /anno)	EMISSIONI CO ₂ RISPARMIATE (Kg/anno)
Nessuno	-	-	-

TECNICI PREPOSTI ALLA DETERMINAZIONE DELLA PRESTAZIONE ENERGETICA

• 04480 DOTT.ING. NATALE CHIAROMONTE

Firma⁽²⁾: _____

SOGGETTO CERTIFICATORE

04480 DOTT.ING. CHIAROMONTE NATALE

Timbro e Firma⁽¹⁾

(1) Anche ai sensi dell'art. 481 del C.P., la firma da parte del Soggetto Certificatore è apposta per:
- conformità del presente attestato alle disposizioni di cui agli Allegati 6,7,8 e 9 della D.A.L. 156/2008
- asseverazione dei dati di propria competenza riportati nel presente attestato
- dichiarazione della esistenza delle condizioni di indipendenza e imparzialità di giudizio ai sensi del punto 7.4 della D.A.L. 156/2008

(2) Anche ai sensi dell'art. 481 del C.P., la firma da parte dei soggetti preposti alla determinazione della prestazione energetica è apposta per:
- asseverazione dei dati di propria competenza riportati nel presente attestato
- dichiarazione della esistenza delle condizioni di indipendenza e imparzialità di giudizio ai sensi del punto 7.4 della D.A.L. 156/2008

DATI DI BASE

- » **Metodologia di Calcolo Utilizzata:** Metodo di calcolo di progetto o di calcolo standardizzato ()
- » **Origine Dati:** VISIONE DELLA RELAZIONE TECNICA D.L.192/06 - D.L. 311/06 - SCHEDE TECNICHE MATERIALI UTILIZZATI FORNITI DALLA COMMITTENZA - SOPRALLUOGO -UNI - TS 11300/1/2A
- » **Software di calcolo utilizzato:** MCSUITE 2009 BY MC SOFTWARE **Data Validazione Software:** 27/10/2009
Rilasciato da: COMITATO TERMOTECNICO ITALIANO

CARATTERISTICHE SPECIFICHE DEL SISTEMA EDIFICIO/IMPIANTI

- » **Tipologia Edilizia:** UFFICIO IN CONDOMINIO
- » **Impianti Alimentati da FER:**
 - **Tipo:** PANNELLO SOLARE
 - Descrizione:** IMPIANTO SOLARE PER LA PRODUZIONE A CIRCOLAZIONE NATURALE PER LA PRODD
 - Potenza Installata:** 180,00 kW
- » **Caratteristiche Involucro Edilizio:** UFFICIO ALL'INTERNO DI UN CONDOMINIO
 - **Trasm. Media Pareti Opache:** 0,37 W/m²K
 - **Trasm. Media Copertura:** 0,67 W/m²K
 - **Trasm. Media Basamento:** 0,48 W/m²K
 - **Trasm. Media Infissi:** 2,13 W/m²K
- » **Sistema di controllo e regolazione (BACS):** REGOLAZIONE MEDIANTE CRNOTERMOSTATO SU TELECOMANDO DELL'UNITA' INTERNA
- » **Caratteristiche del Sistema di Clim.Invernale:** POMPA DI CALORE AD ESPANSIONE DIRETTA AD UINVERTER COMPOSTA DA UNITA' ESTERNA ED INTERNA, TUBAZIONI PREISOLATE IN RAME SOTTOTRACCIA (Alimentato con (fonte/vett.energetico)): ELETTRICO
- » **Caratteristiche del Sistema di Clim.Estiva:** NONPERTINENTE (Alimentato con (fonte/vett.energetico): NON PERTINENTE)
- » **Caratteristiche Impianti ACS:** BOILER ELETTRICO DA 30 LITRI - IMPIANTO SOLARE A CIRCOLAZIONE NATURALE - TUBAZIONI PREISOLATE SOTTOTRACCIA (Alimentato con (fonte/vett.energetico)): ELETTRICO
- » **Altri Dispositivi e Usi Energetici:** NON PERTINENTE
- » **Caratteristiche Impianto Illuminazione:** NON PERTINENTE

FABBISOGNI SPECIFICI DI ENERGIA

- » **Fabbisogno Energia Termica Utile dell'Involucro Edilizio (reg. Invernale):** 3147,74 kWh/anno
- » **Fabbisogno Energia Termica Utile dell'Involucro Edilizio (reg. Estivo):** 268,78 kWh/anno
- » **Classe di Prestazione Involucro Edilizio (Regime Estivo):** Non classificato
- » **Contributo Energetico Specifico da Fonti Rinnovabili:** 180,00 kWh/anno
- » **Fabbisogno Energia Termica Utile per la Produzione di Acs:** 5,07 kWh/anno
- » **Fabbisogno Energia Elettrica per l'Illuminazione:** kWh/anno

DESCRIZIONE DEL PROGETTO E CARATTERISTICHE

- » **Tipo Intervento:** Interventi di nuova costruzione
- » **Titolo Abilitativo:** Permesso di costruire n.28/2008 del 28/01/2008
- » **Progetto architettonico:** ING. MARIO MARTELLI
- » **Progetto impianti elettrici:** ING. ROMOLO CARONI
- » **Progetto impianti meccanici:** ING. ROBRTO BRESCIA
- » **Direttore dei lavori:** ING. MARIO MARTELLI
- » **Costruttore:** DIMA COSTRUZIONI SPA - VIA CAMPOBELLO N° 36 POMEZIA - (RM)

SOGGETTO CERTIFICATORE

04480 DOTT.ING. CHIAROMONTE NATALE

Timbro e Firma⁽¹⁾

(1) Anche ai sensi dell'art. 481 del C.P., la firma da parte del Soggetto Certificatore è apposta per:
- conformità del presente attestato alle disposizioni di cui agli Allegati 6,7,8 e 9 della D.A.L. 156/2008
- asseverazione dei dati di propria competenza riportati nel presente attestato
- dichiarazione della esistenza delle condizioni di indipendenza e imparzialità di giudizio ai sensi del punto 7.4 della D.A.L. 156/2008



RILASCIATO IL 25/07/2009
VALIDO FINO AL 25/07/2019

Pagina 1 di 2

01360-19599-2009

ATTESTATO
NUMERO



DATI DELL'IMMOBILE

- » **Comune:** H199 RAVENNA (RA)
- » **Indirizzo:** VIA CARLO LEVI N.23
- » **Piano-Interno:** Terzo-13
- » **Foglio-Particella-Sub:** (105-1251-47)
- » **Proprietario:** RAETIA SGR SPA CON SEDE IN TRENTO, VIA MANTOVA, 53 C.F. E P.I. 02479130219
- » **Destinazione d'uso:** E1 - Abitazioni civili e rurali a residenza a carattere continuativo

DATI GENERALI

- » **Zona Climatica:** E
- » **Gradi Giorno:** 2227,00
- » **Volume lordo riscaldato:** 347,29 m³
- » **Superficie utile riscaldata:** 92,81 m²
- » **Superficie disperdente:** 171,01 m²
- » **Rapporto S/V:** 0,49

CLASSE ENERGETICA

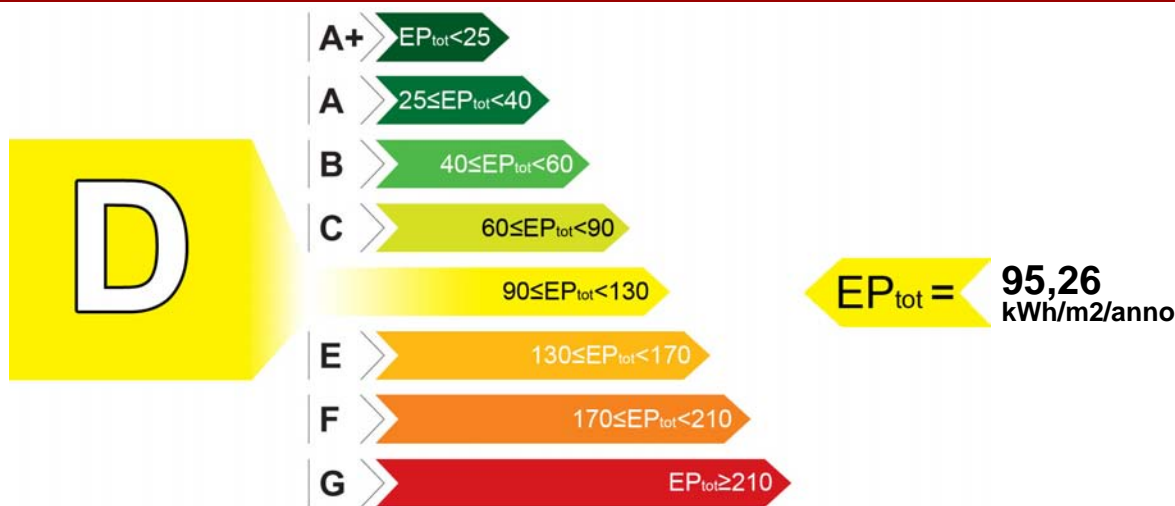

INDICI DI PRESTAZIONE ENERGETICA

INDICE	VALORE (kWh/m ² /anno)	LIMITE (kWh/m ² /anno)
TOTALE (EP _{inv} + EP _{est} + EP _{acs} + EP _{ill})	EP _{tot} 95,26	EP _{tot-lim} 59,25
CLIMATIZZAZIONE INVERNALE	EP _{inv} 86,18	EP _{inv-lim} 50,02
CLIMATIZZAZIONE ESTIVA (non calcolata)	EP _{est} 0,00	EP _{est-lim} 0,00
PRODUZIONE ACQUA CALDA SANITARIA	EP _{acs} 9,08	EP _{acs-lim} 9,23
ILLUMINAZIONE (non calcolata)	EP _{ill} 0,00	EP _{ill-lim} 0,00

EVENTUALI INTERVENTI MIGLIORATIVI DEL SISTEMA EDIFICIO/IMPIANTI

TIPO INTERVENTI	STIMA RITORNO INVESTIMENTO (ANNI)	ENERGIA PRIMARIA RISPARIATA (kWh/m ² /anno)	EMISSIONI CO ₂ RISPARIATE (Kg/anno)
Inserimento sonda esterna per regolazione climatica T di mandata	5	0,87	16,18

TECNICI PREPOSTI ALLA DETERMINAZIONE DELLA PRESTAZIONE ENERGETICA

• 01360 ING. MASSIMO GHERARDI

Firma⁽²⁾: _____

SOGGETTO CERTIFICATORE

01360 ING. GHERARDI MASSIMO

Timbro e Firma⁽¹⁾

(1) Anche ai sensi dell'art. 481 del C.P., la firma da parte del Soggetto Certificatore è apposta per:
- conformità del presente attestato alle disposizioni di cui agli Allegati 6,7,8 e 9 della D.A.L. 156/2008
- asseverazione dei dati di propria competenza riportati nel presente attestato

(2) Anche ai sensi dell'art. 481 del C.P., la firma da parte dei soggetti preposti alla determinazione della prestazione energetica è apposta per:
- asseverazione dei dati di propria competenza riportati nel presente attestato
- dichiarazione della esistenza delle condizioni di indipendenza e imparzialità di giudizio ai sensi del punto 7.4 della D.A.L. 156/2008

DATI DI BASE

- » **Metodologia di Calcolo Utilizzata:** Metodo di calcolo di progetto o di calcolo standardizzato ()
- » **Origine Dati:** Visione della relazione tecnica D.L. 192/05 e D.L. 311/06 - Schede tecniche materiali utilizzati forniti dalla committenza - Sopralluogo - UNI TS 11300 -1-2
- » **Software di calcolo utilizzato:** TERMUS NR di ACCA SOFTWARE S.p.a. **Data Validazione Software:** 06/07/2009 **Rilasciato da:** Comitato Termotecnico Italiano Energia e Ambiente

CARATTERISTICHE SPECIFICHE DEL SISTEMA EDIFICIO/IMPIANTI

- » **Tipologia Edilizia:** Appartamento in condominio all'interno di una palazzina di medie dimensioni
- » **Impianti Alimentati da FER:**
 - **Tipo:** Pannello solare
 - Descrizione:** Impianto solare a circolazione naturale per la produzione di ACS **Energia Prodotta:** 937,64 kWh/anno
- » **Caratteristiche Involucro Edilizio:** PE isolate. Infissi vetro camera basso emissiva. Copertura coibentata
 - **Trasm. Media Pareti Opache:** 0,36 W/m²K
 - **Trasm. Media Copertura:** 0,34 W/m²K
 - **Trasm. Media Basamento:** 0,65 W/m²K
 - **Trasm. Media Infissi:** 1,80 W/m²K
- » **Sistema di controllo e regolazione (BACS):** N° 1 cronotermostato e valvole termostatiche sui corpi scaldanti
- » **Caratteristiche del Sistema di Clim.Invernale:** Impianto a distribuzione orizzontale di tipo modul con tubazioni coibentate di andata e ritorno per ciascun radiatore. Caldaia di tipo C a condensazione. (Alimentato con (fonte/vett.energetico)): Gas metano di rete)
- » **Caratteristiche del Sistema di Clim.Estiva:** Non pertinente (Alimentato con (fonte/vett.energetico): Non pertinente)
- » **Caratteristiche Impianti ACS:** ACS fornita dal generatore di calore combinato e da un impianto a pannelli solari a circolazione naturale. (Alimentato con (fonte/vett.energetico)): Gas metano di rete)
- » **Altri Dispositivi e Usi Energetici:** Non presenti

FABBISOGNI SPECIFICI DI ENERGIA

- » **Fabbisogno Energia Termica Utile dell'Involucro Edilizio (reg. Invernale):** 7249,13 kWh/anno
- » **Fabbisogno Energia Termica Utile dell'Involucro Edilizio (reg. Estivo):** kWh/anno
- » **Classe di Prestazione Involucro Edilizio (Regime Estivo):** Non classificato
- » **Contributo Energetico Specifico da Fonti Rinnovabili:** 1313,34 kWh/anno
- » **Fabbisogno Energia Termica Utile per la Produzione di Acs:** 1539,14 kWh/anno
- » **Fabbisogno Energia Elettrica per l'Illuminazione:** kWh/anno

DESCRIZIONE DEL PROGETTO E CARATTERISTICHE

- » **Tipo Intervento:** Interventi di nuova costruzione
- » **Titolo Abilitativo:** Permesso di costruire n.502/2007 del 28/09/2007
- » **Progetto architettonico:** ING. MARIO MARTELLI
- » **Progetto impianti elettrici:** ING. ROMOLO CARONI
- » **Progetto impianti meccanici:** ING. ROBERTO BRESCIA
- » **Direttore dei lavori:** ING. MARIO MARTELLI
- » **Costruttore:** DIMA COSTRUZIONI SPA CON SEDE IN POMEZIA (ROMA) VIA CAMPOBELLO, 36

SOGGETTO CERTIFICATORE

01360 ING. GHERARDI MASSIMO

Timbro e Firma⁽¹⁾

(1) Anche ai sensi dell'art. 481 del C.P., la firma da parte del Soggetto Certificatore è apposta per:
- conformità del presente attestato alle disposizioni di cui agli Allegati 6,7,8 e 9 della D.A.L. 156/2008
- asseverazione dei dati di propria competenza riportati nel presente attestato
- dichiarazione della esistenza delle condizioni di indipendenza e imparzialità di giudizio ai sensi del punto 7.4 della D.A.L. 156/2008

RILASCIATO IL 30/09/2010
VALIDO FINO AL 30/09/2020

Pagina 1 di 2

04480-70185-2010

ATTESTATO
NUMERO



DATI DELL'IMMOBILE

- » **Comune:** H199 RAVENNA (RA)
- » **Indirizzo:** VIA CARLO LEVI N.33
- » **Piano-Interno:** 1°-05
- » **Foglio-Particella-Sub:** (105-1337-48)
- » **Proprietario:** RAETIA SGR SPA - TRENTO - VIA MANTOVA 53
- » **Destinazione d'uso:** E1 - Abitazioni civili e rurali a residenza a carattere continuativo

DATI GENERALI

- » **Zona Climatica:** E
- » **Gradi Giorno:** 2227,00
- » **Volume lordo riscaldato:** 340,51 m³
- » **Superficie utile riscaldata:** 97,72 m²
- » **Superficie disperdente:** 278,67 m²
- » **Rapporto S/V:** 0,82

CLASSE ENERGETICA

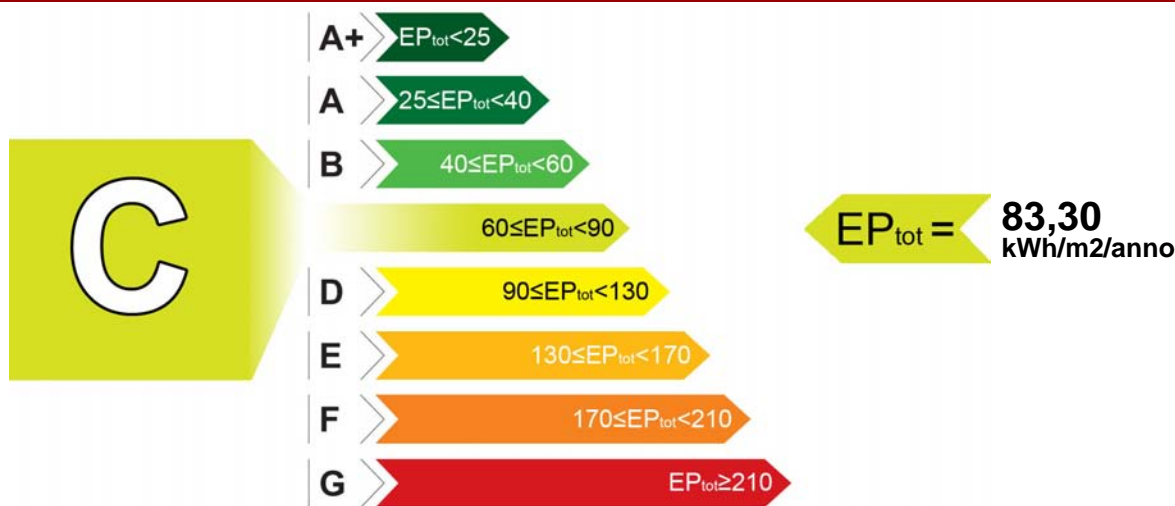

INDICI DI PRESTAZIONE ENERGETICA

INDICE	VALORE (kWh/m ² /anno)	LIMITE (kWh/m ² /anno)
TOTALE (EP _{inv} + EP _{est} + EP _{acs} + EP _{ill})	EP _{tot} 83,30	EP _{tot-lim} 85,05
CLIMATIZZAZIONE INVERNALE E PRODUZIONE ACQUA CALDA SANITARIA	EP _{inv} + EP _{acs} 83,30	EP _{inv-lim} 75,91
		EP _{acs-lim} 9,14
CLIMATIZZAZIONE ESTIVA (non calcolata)	EP _{est} 0,00	EP _{est-lim} 0,00
ILLUMINAZIONE (non calcolata)	EP _{ill} 0,00	EP _{ill-lim} 0,00

EVENTUALI INTERVENTI MIGLIORATIVI DEL SISTEMA EDIFICIO/IMPIANTI

TIPO INTERVENTI	STIMA RITORNO INVESTIMENTO (ANNI)	ENERGIA PRIMARIA RISPARIATA (kWh/m ² /anno)	EMISSIONI CO ₂ RISPARIATE (Kg/anno)
Inserimento sonda esterna per regolazione climatica	7	0,86	8,98

TECNICI PREPOSTI ALLA DETERMINAZIONE DELLA PRESTAZIONE ENERGETICA

• 04480 DOTT.ING. NATALE CHIAROMONTE

Firma⁽²⁾: _____

SOGGETTO CERTIFICATORE

04480 DOTT.ING. CHIAROMONTE NATALE

Timbro e Firma⁽¹⁾

(1) Anche ai sensi dell'art. 481 del C.P., la firma da parte del Soggetto Certificatore è apposta per:
- conformità del presente attestato alle disposizioni di cui agli Allegati 6,7,8 e 9 della D.A.L. 156/2008
- asseverazione dei dati di propria competenza riportati nel presente attestato
- dichiarazione della esistenza delle condizioni di indipendenza e imparzialità di giudizio ai sensi del punto 7.4 della D.A.L. 156/2008

(2) Anche ai sensi dell'art. 481 del C.P., la firma da parte dei soggetti preposti alla determinazione della prestazione energetica è apposta per:
- asseverazione dei dati di propria competenza riportati nel presente attestato
- dichiarazione della esistenza delle condizioni di indipendenza e imparzialità di giudizio ai sensi del punto 7.4 della D.A.L. 156/2008

RILASCIATO IL 30/09/2010

VALIDO FINO AL 30/09/2020

Pagina 2 di 2

04480-70185-2010

**DATI DI BASE**

- » **Metodologia di Calcolo Utilizzata:** Metodo di calcolo di progetto o di calcolo standardizzato ()
- » **Origine Dati:** VISIONE DELLA RELAZIONE TECNICA D.L.192/06 - D.L. 311/06 - SCHEDE TECNICHE MATERIALI UTILIZZATI FORNITI DALLA COMMITTENZA - SOPRALLUOGO -UNI - TS 11300/1/2A
- » **Software di calcolo utilizzato:** MCSUITE 2009 BY MC SOFTWARE **Data Validazione Software:** 27/10/2009
Rilasciato da: COMITATO TERMOTECNICO ITALIANO

CARATTERISTICHE SPECIFICHE DEL SISTEMA EDIFICIO/IMPIANTI

- » **Tipologia Edilizia:** APPARTAMENTO IN CONDOMINIO
- » **Impianti Alimentati da FER:**
 - **Tipo:** PANNELLO SOLARE
 - Descrizione:** IMPIANTO SOLARE A CIRCOLAZIONE NATURALE PER PRODUZIONE ACS **Energia Prodotta:** 635,00 kWh/anno
- » **Caratteristiche Involucro Edilizio:** APPARTAMENTO ALL'INTERNO DI UN CONDOMINIO
 - **Trasm. Media Pareti Opache:** 0,37 W/m²K
 - **Trasm. Media Copertura:** 0,23 W/m²K
 - **Trasm. Media Basamento:** 0,67 W/m²K
 - **Trasm. Media Infissi:** 2,16 W/m²K
- » **Sistema di controllo e regolazione (BACS):** REGOLAZIONE MEDIANTE CRONOTERMOSTATO SU TELECOMANDO DELL'UNITA' INTERNA
- » **Caratteristiche del Sistema di Clim.Invernale:** IMPIANTO A DISTRIBUZIONE ORIZZONTALE DI TIPO MODUL CON TUBAZIONI COIBENTATE DI ANDATA E RITORNO PER CIASCUN RADIATORE. CALDAIA DI TIPO C A CONDENSAZIONE (Alimentato con (fonte/vett.energetico)): GAS METANO
- » **Caratteristiche del Sistema di Clim.Estiva:** NONPERTINENTE (Alimentato con (fonte/vett.energetico)): NON PERTINENTE
- » **Caratteristiche Impianti ACS:** ACS PRODOTTA DAL GENERATORE DI CALORE INTEGRATO CON UN IMPIANTO A PANNELLI SOLARI A CIRCOLAZIONE NATURALE (Alimentato con (fonte/vett.energetico)): GAS METANO
- » **Altri Dispositivi e Usi Energetici:** NON PERTINENTE
- » **Caratteristiche Impianto Illuminazione:** NON PERTINENTE

FABBISOGNI SPECIFICI DI ENERGIA

- » **Fabbisogno Energia Termica Utile dell'Involucro Edilizio (reg. Invernale):** 7576,06 kWh/anno
- » **Fabbisogno Energia Termica Utile dell'Involucro Edilizio (reg. Estivo):** 690,17 kWh/anno
- » **Classe di Prestazione Involucro Edilizio (Regime Estivo):** Non classificato
- » **Contributo Energetico Specifico da Fonti Rinnovabili:** 635,00 kWh/anno
- » **Fabbisogno Energia Termica Utile per la Produzione di Acs:** 152,27 kWh/anno
- » **Fabbisogno Energia Elettrica per l'Illuminazione:** kWh/anno

DESCRIZIONE DEL PROGETTO E CARATTERISTICHE

- » **Tipo Intervento:** Interventi di nuova costruzione
- » **Titolo Abilitativo:** Permesso di costruire n.28/2008 del 28/01/2008
- » **Progetto architettonico:** ING. MARIO MARTELLI
- » **Progetto impianti elettrici:** ING. ROMOLO CARONI
- » **Progetto impianti meccanici:** ING. ROBRTO BRESCIA
- » **Direttore dei lavori:** ING. MARIO MARTELLI
- » **Costruttore:** DIMA COSTRUZIONI SPA - VIA CAMPOBELLO N° 36 POMEZIA - (RM)

SOGGETTO CERTIFICATORE

04480 DOTT.ING. CHIAROMONTE NATALE

Timbro e Firma⁽¹⁾

(1) Anche ai sensi dell'art. 481 del C.P., la firma da parte del Soggetto Certificatore è apposta per:
- conformità del presente attestato alle disposizioni di cui agli Allegati 6,7,8 e 9 della D.A.L. 156/2008
- asseverazione dei dati di propria competenza riportati nel presente attestato
- dichiarazione della esistenza delle condizioni di indipendenza e imparzialità di giudizio ai sensi del punto 7.4 della D.A.L. 156/2008

RILASCIATO IL 30/09/2010
VALIDO FINO AL 30/09/2020

Pagina 1 di 2

04480-70186-2010

ATTESTATO
NUMERO



DATI DELL'IMMOBILE

- » **Comune:** H199 RAVENNA (RA)
- » **Indirizzo:** VIA CARLO LEVI N.33
- » **Piano-Interno:** 1°-06
- » **Foglio-Particella-Sub:** (105-1337-49)
- » **Proprietario:** RAETIA SGR SPA - TRENTO - VIA MANTOVA 53
- » **Destinazione d'uso:** E1 - Abitazioni civili e rurali a residenza a carattere continuativo

DATI GENERALI

- » **Zona Climatica:** E
- » **Gradi Giorno:** 2227,00
- » **Volume lordo riscaldato:** 214,89 m³
- » **Superficie utile riscaldata:** 63,68 m²
- » **Superficie disperdente:** 98,07 m²
- » **Rapporto S/V:** 0,46

CLASSE ENERGETICA

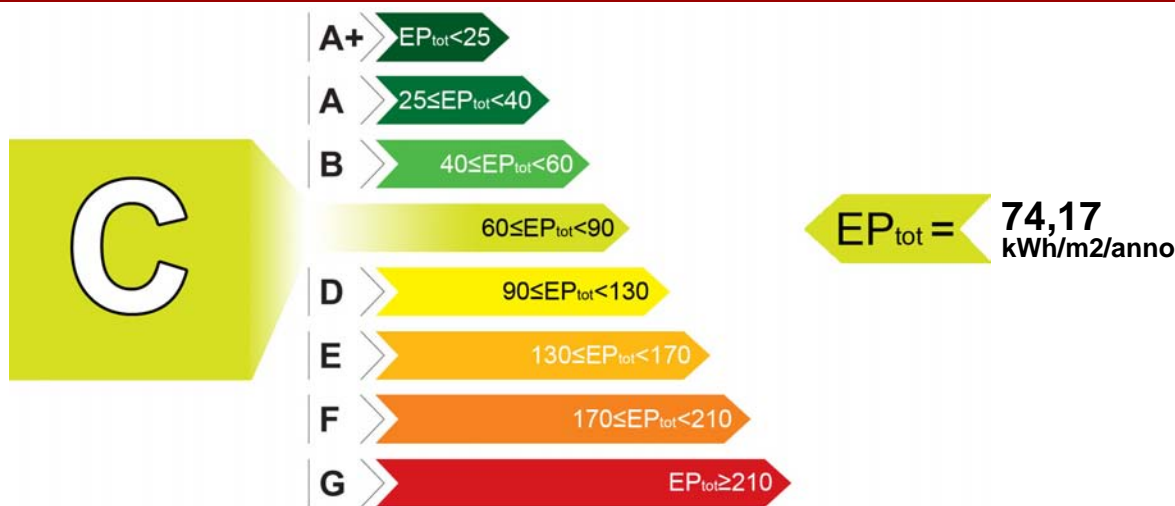

INDICI DI PRESTAZIONE ENERGETICA

INDICE	VALORE (kWh/m ² /anno)	LIMITE (kWh/m ² /anno)
TOTALE (EP _{inv} + EP _{est} + EP _{acs} + EP _{ill})	EP _{tot} 74,17	EP _{tot-lim} 66,11
CLIMATIZZAZIONE INVERNALE E PRODUZIONE ACQUA CALDA SANITARIA	EP _{inv} + EP _{acs} 74,17	EP _{inv-lim} 56,36
		EP _{acs-lim} 9,75
CLIMATIZZAZIONE ESTIVA (non calcolata)	EP _{est} 0,00	EP _{est-lim} 0,00
ILLUMINAZIONE (non calcolata)	EP _{ill} 0,00	EP _{ill-lim} 0,00

EVENTUALI INTERVENTI MIGLIORATIVI DEL SISTEMA EDIFICIO/IMPIANTI

TIPO INTERVENTI	STIMA RITORNO INVESTIMENTO (ANNI)	ENERGIA PRIMARIA RISPARIATA (kWh/m ² /anno)	EMISSIONI CO ₂ RISPARIATE (Kg/anno)
Inserimento sonda esterna per regolazione climatica	7	0,86	8,98

TECNICI PREPOSTI ALLA DETERMINAZIONE DELLA PRESTAZIONE ENERGETICA

• 04480 DOTT.ING. NATALE CHIAROMONTE

Firma⁽²⁾: _____

SOGGETTO CERTIFICATORE

04480 DOTT.ING. CHIAROMONTE NATALE

Timbro e Firma⁽¹⁾

(1) Anche ai sensi dell'art. 481 del C.P., la firma da parte del Soggetto Certificatore è apposta per:
- conformità del presente attestato alle disposizioni di cui agli Allegati 6,7,8 e 9 della D.A.L. 156/2008
- asseverazione dei dati di propria competenza riportati nel presente attestato

(2) Anche ai sensi dell'art. 481 del C.P., la firma da parte dei soggetti preposti alla determinazione della prestazione energetica è apposta per:
- asseverazione dei dati di propria competenza riportati nel presente attestato
- dichiarazione della esistenza delle condizioni di indipendenza e imparzialità di giudizio ai sensi del punto 7.4 della D.A.L. 156/2008

RILASCIATO IL 30/09/2010

VALIDO FINO AL 30/09/2020

Pagina 2 di 2

04480-70186-2010



DATI DI BASE

- » **Metodologia di Calcolo Utilizzata:** Metodo di calcolo di progetto o di calcolo standardizzato ()
- » **Origine Dati:** VISIONE DELLA RELAZIONE TECNICA D.L.192/06 - D.L. 311/06 - SCHEDE TECNICHE MATERIALI UTILIZZATI FORNITI DALLA COMMITTENZA - SOPRALLUOGO -UNI - TS 11300/1/2A
- » **Software di calcolo utilizzato:** MCSUITE 2009 BY MC SOFTWARE **Data Validazione Software:** 27/10/2009
Rilasciato da: COMITATO TERMOTECNICO ITALIANO

CARATTERISTICHE SPECIFICHE DEL SISTEMA EDIFICIO/IMPIANTI

- » **Tipologia Edilizia:** APPARTAMENTO IN CONDOMINIO
- » **Impianti Alimentati da FER:**
 - **Tipo:** PANNELLO SOLARE
 - Descrizione:** IMPIANTO SOLARE A CIRCOLAZIONE NATURALE PER PRODUZIONE ACS **Energia Prodotta:** 604,00 kWh/anno
- » **Caratteristiche Involucro Edilizio:** APPARTAMENTO ALL'INTERNO DI UN CONDOMINIO
 - **Trasm. Media Pareti Opache:** 0,37 W/m²K
 - **Trasm. Media Copertura:** 0,62 W/m²K
 - **Trasm. Media Basamento:** 48,00 W/m²K
 - **Trasm. Media Infissi:** 2,16 W/m²K
- » **Sistema di controllo e regolazione (BACS):** REGOLAZIONE MEDIANTE CRONOTERMOSTATO SU TELECOMANDO DELL'UNITA' INTERNA
- » **Caratteristiche del Sistema di Clim.Invernale:** IMPIANTO A DISTRIBUZIONE ORIZZONTALE DI TIPO MODUL CON TUBAZIONI COIBENTATE DI ANDATA E RITORNO PER CIASCUN RADIATORE. CALDAIA DI TIPO C A CONDENSAZIONE (Alimentato con (fonte/vett.energetico)): GAS METANO
- » **Caratteristiche del Sistema di Clim.Estiva:** NONPERTINENTE (Alimentato con (fonte/vett.energetico)): NON PERTINENTE
- » **Caratteristiche Impianti ACS:** ACS PRODOTTA DAL GENERATORE DI CALORE INTEGRATO CON UN IMPIANTO A PANNELLI SOLARI A CIRCOLAZIONE NATURALE (Alimentato con (fonte/vett.energetico)): GAS METANO
- » **Altri Dispositivi e Usi Energetici:** NON PERTINENTE
- » **Caratteristiche Impianto Illuminazione:** NON PERTINENTE

FABBISOGNI SPECIFICI DI ENERGIA

- » **Fabbisogno Energia Termica Utile dell'Involucro Edilizio (reg. Invernale):** 3971,33 kWh/anno
- » **Fabbisogno Energia Termica Utile dell'Involucro Edilizio (reg. Estivo):** 745,80 kWh/anno
- » **Classe di Prestazione Involucro Edilizio (Regime Estivo):** Non classificato
- » **Contributo Energetico Specifico da Fonti Rinnovabili:** 604,00 kWh/anno
- » **Fabbisogno Energia Termica Utile per la Produzione di Acs:** 548,31 kWh/anno
- » **Fabbisogno Energia Elettrica per l'Illuminazione:** kWh/anno

DESCRIZIONE DEL PROGETTO E CARATTERISTICHE

- » **Tipo Intervento:** Interventi di nuova costruzione
- » **Titolo Abilitativo:** Permesso di costruire n.28/2008 del 28/01/2008
- » **Progetto architettonico:** ING. MARIO MARTELLI
- » **Progetto impianti elettrici:** ING. ROMOLO CARONI
- » **Progetto impianti meccanici:** ING. ROBRTO BRESCIA
- » **Direttore dei lavori:** ING. MARIO MARTELLI
- » **Costruttore:** DIMA COSTRUZIONI SPA - VIA CAMPOBELLO N° 36 POMEZIA - (RM)

SOGGETTO CERTIFICATORE

04480 DOTT.ING. CHIAROMONTE NATALE

Timbro e Firma⁽¹⁾

(1) Anche ai sensi dell'art. 481 del C.P., la firma da parte del Soggetto Certificatore è apposta per:
- conformità del presente attestato alle disposizioni di cui agli Allegati 6,7,8 e 9 della D.A.L. 156/2008
- asseverazione dei dati di propria competenza riportati nel presente attestato
- dichiarazione della esistenza delle condizioni di indipendenza e imparzialità di giudizio ai sensi del punto 7.4 della D.A.L. 156/2008

RILASCIATO IL 29/07/2009
VALIDO FINO AL 29/07/2019

Pagina 1 di 2

DATI DELL'IMMOBILE

- » **Comune:** H199 RAVENNA (RA)
- » **Indirizzo:** VIA CARLO LEVI N.25
- » **Piano-Interno:** TERRA-04
- » **Foglio-Particella-Sub:** (105-1251-51)
- » **Proprietario:** RAETIA SGR SPA CON SEDE IN TRENTO, VIA MANTOVA, 53 C.F. E P.I. 02479130219
- » **Destinazione d'uso:** E2 - Edifici adibiti a uffici e assimilabili

DATI GENERALI

- » **Zona Climatica:** E
- » **Gradi Giorno:** 2227,00
- » **Volume lordo riscaldato:** 88,00 m³
- » **Superficie utile riscaldata:** 19,80 m²
- » **Superficie disperdente:** 85,00 m²
- » **Rapporto S/V:** 0,97

CLASSE ENERGETICA

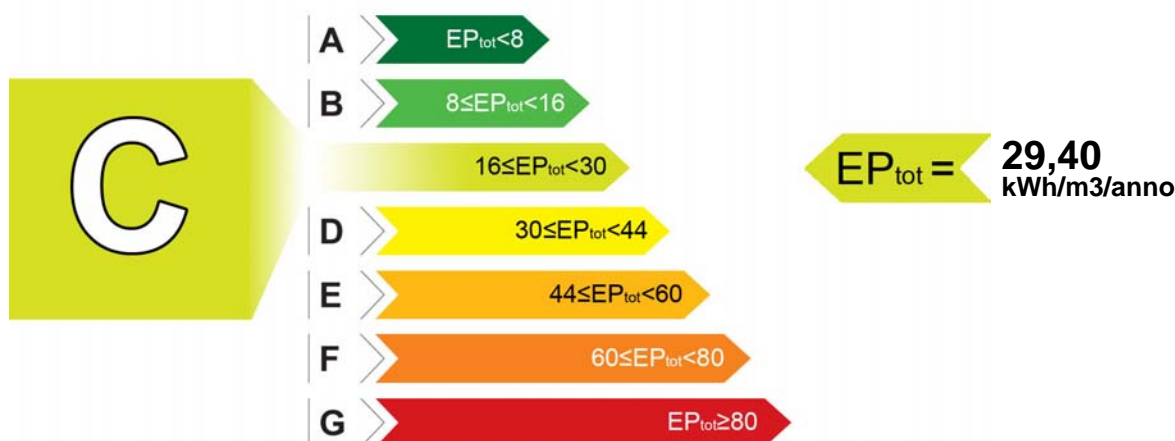

INDICI DI PRESTAZIONE ENERGETICA

INDICE	VALORE (kWh/m ³ /anno)	LIMITE (kWh/m ³ /anno)
TOTALE (EP _{inv} + EP _{est} + EP _{acs} + EP _{ill})	EP _{tot} 29,40	EP _{tot-lim} 23,10
CLIMATIZZAZIONE INVERNALE	EP _{inv} 27,10	EP _{inv-lim} 19,80
CLIMATIZZAZIONE ESTIVA (non calcolata)	EP _{est} 0,00	EP _{est-lim} 0,00
PRODUZIONE ACQUA CALDA SANITARIA	EP _{acs} 2,30	EP _{acs-lim} 3,30
ILLUMINAZIONE (non calcolata)	EP _{ill} 0,00	EP _{ill-lim} 0,00

EVENTUALI INTERVENTI MIGLIORATIVI DEL SISTEMA EDIFICIO/IMPIANTI

TIPO INTERVENTI	STIMA RITORNO INVESTIMENTO (ANNI)	ENERGIA PRIMARIA RISPARIATA (kWh/m ³ /anno)	EMISSIONI CO ₂ RISPARIATE (Kg/anno)
Nessuno	-	-	-

TECNICI PREPOSTI ALLA DETERMINAZIONE DELLA PRESTAZIONE ENERGETICA

- 01360 ING. MASSIMO GHERARDI

Firma⁽²⁾: _____

SOGGETTO CERTIFICATORE

01360 ING. GHERARDI MASSIMO

Timbro e Firma⁽¹⁾

(1) Anche ai sensi dell'art. 481 del C.P., la firma da parte del Soggetto Certificatore è apposta per:
- conformità del presente attestato alle disposizioni di cui agli Allegati 6,7,8 e 9 della D.A.L. 156/2008
- asseverazione dei dati di propria competenza riportati nel presente attestato

(2) Anche ai sensi dell'art. 481 del C.P., la firma da parte dei soggetti preposti alla determinazione della prestazione energetica è apposta per:
- asseverazione dei dati di propria competenza riportati nel presente attestato
- dichiarazione della esistenza delle condizioni di indipendenza e imparzialità di giudizio ai sensi del punto 7.4 della D.A.L. 156/2008

01360-21292-2009

ATTESTATO
NUMERO



DATI DI BASE

- » **Metodologia di Calcolo Utilizzata:** Metodo di calcolo di progetto o di calcolo standardizzato ()
- » **Origine Dati:** VISIONE DELLA RELAZIONE TECNICA D.L. 192/05 D.L. 311/06 - SCHEDE TECNICHE MATERIALI UTILIZZATI FORNITI DALLA COMMITTENZA - SOPRALLUOGO - UNI TS 11300-1-2
- » **Software di calcolo utilizzato:** STIMA10TFM **Data Validazione Software:** 31/07/2008 **Rilasciato da:** CTI (AUTODICHIARAZIONE)

CARATTERISTICHE SPECIFICHE DEL SISTEMA EDIFICIO/IMPIANTI

- » **Tipologia Edilizia:** UFFICIO IN CONDOMINIO ALL'INTERNO DI UNA PALAZZINA DI MEDIE DIMENSIONI
- » **Impianti Alimentati da FER:**
 - **Tipo:** PANNELLO SOLARE
 - Descrizione:** IMPIANTO SOLARE A CIRCOLAZIONE NATURALE PER LA PRODUZIONE DI ACS **Energia Prodotta:** 114 kWh/anno
- » **Caratteristiche Involucro Edilizio:** PE ISOLATE. INFISSI VETRO CAMERA BASSO EMISSIVO. COPERTURA COIBENTATA
 - **Trasm. Media Pareti Opache:** 0,37 W/m²K
 - **Trasm. Media Copertura:** 0,32 W/m²K
 - **Trasm. Media Basamento:** 0,63 W/m²K
 - **Trasm. Media Infissi:** 2,33 W/m²K
- » **Sistema di controllo e regolazione (BACS):** REGOLAZIONE TRAMITE CRNOTERMOSTATO (TELECOMANDO DELL'UNITA' INTERNA)
- » **Caratteristiche del Sistema di Clim.Invernale:** POMPA DI CALORE AD INVERTER TIPO DAIKIN CON UN'UNITA' ESTERNA ED UNA INTERNA, TUBAZIONI PREISOLATE SOTTO TRACCIA (DICHIARATO DALLA COMMITTENZA) (Alimentato con (fonte/vett.energetico)): ELETTRICO
- » **Caratteristiche del Sistema di Clim.Estiva:** NON PERTINENTE (Alimentato con (fonte/vett.energetico)): NON PERTINENTE
- » **Caratteristiche Impianti ACS:** BOILER ELETTRICO DA LT.30 E DA UN IMPIANTO SOLARE A CIRCOLAZIONE NATURALE, TUBAZIONI PREISOLATE SOTTO TRACCIA (DICHIARATO DALLA COMMITTENZA) (Alimentato con (fonte/vett.energetico)): ELETTRICO
- » **Altri Dispositivi e Usi Energetici:** NON PERTINENTE
- » **Caratteristiche Impianto Illuminazione:** NON PERTINENTE

FABBISOGNI SPECIFICI DI ENERGIA

- » **Fabbisogno Energia Termica Utile dell'Involucro Edilizio (reg. Invernale):** 1852,20 kWh/anno
- » **Fabbisogno Energia Termica Utile dell'Involucro Edilizio (reg. Estivo):** 0,00 kWh/anno
- » **Classe di Prestazione Involucro Edilizio (Regime Estivo):** Non classificato
- » **Contributo Energetico Specifico da Fonti Rinnovabili:** 114,00 kWh/anno
- » **Fabbisogno Energia Termica Utile per la Produzione di Acs:** 114,00 kWh/anno
- » **Fabbisogno Energia Elettrica per l'Illuminazione:** 0,00 kWh/anno

DESCRIZIONE DEL PROGETTO E CARATTERISTICHE

- » **Tipo Intervento:** Interventi di nuova costruzione
- » **Titolo Abilitativo:** Permesso di costruire n.502/2007 del 28/09/2007
- » **Progetto architettonico:** ING. MARIO MARTELLI
- » **Progetto impianti elettrici:** ING. ROMOLO CARONI
- » **Progetto impianti meccanici:** ING. ROBERTO BRESCIA
- » **Direttore dei lavori:** ING. MARIO MARTELLI
- » **Costruttore:** DIMA COSTRUZIONI SPA CON SEDE IN POMEZIA (ROMA) VIA CAMPOBELLO, 36

SOGGETTO CERTIFICATORE

01360 ING. GHERARDI MASSIMO

Timbro e Firma⁽¹⁾

(1) Anche ai sensi dell'art. 481 del C.P., la firma da parte del Soggetto Certificatore è apposta per:
- conformità del presente attestato alle disposizioni di cui agli Allegati 6,7,8 e 9 della D.A.L. 156/2008
- asseverazione dei dati di propria competenza riportati nel presente attestato
- dichiarazione della esistenza delle condizioni di indipendenza e imparzialità di giudizio ai sensi del punto 7.4 della D.A.L. 156/2008

RILASCIATO IL 29/07/2009
VALIDO FINO AL 29/07/2019

Pagina 1 di 2

01360-21290-2009

ATTESTATO
NUMERO



DATI DELL'IMMOBILE

- » **Comune:** H199 RAVENNA (RA)
- » **Indirizzo:** VIA CARLO LEVI N.25
- » **Piano-Interno:** TERRA-03
- » **Foglio-Particella-Sub:** (105-1251-52)
- » **Proprietario:** RAETIA SGR SPA CON SEDE IN TRENTO, VIA MANTOVA, 53 C.F. E P.I. 02479130219
- » **Destinazione d'uso:** E2 - Edifici adibiti a uffici e assimilabili

DATI GENERALI

- » **Zona Climatica:** E
- » **Gradi Giorno:** 2227,00
- » **Volume lordo riscaldato:** 88,00 m³
- » **Superficie utile riscaldata:** 19,80 m²
- » **Superficie disperdente:** 85,00 m²
- » **Rapporto S/V:** 0,97

CLASSE ENERGETICA

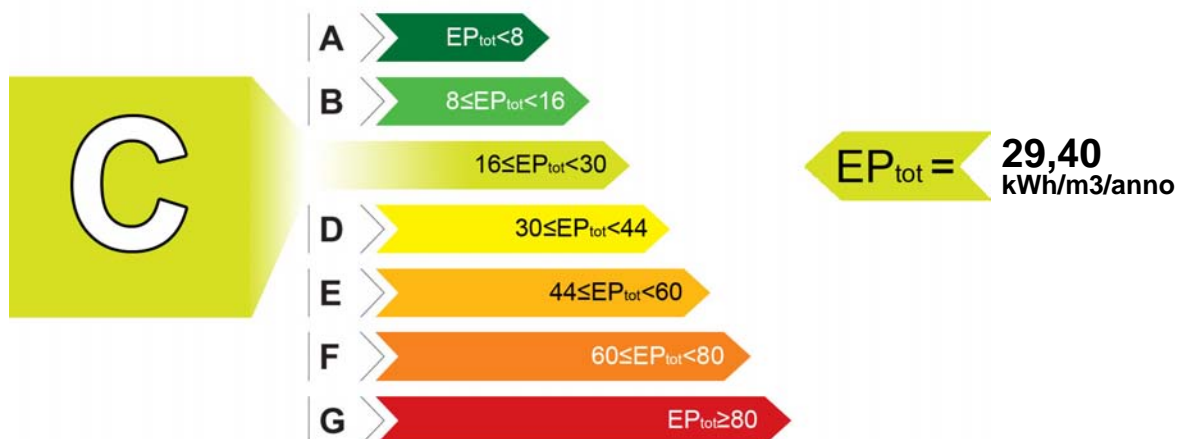

INDICI DI PRESTAZIONE ENERGETICA

INDICE	VALORE (kWh/m ³ /anno)	LIMITE (kWh/m ³ /anno)
TOTALE (EP _{inv} + EP _{est} + EP _{acs} + EP _{ill})	EP _{tot} 29,40	EP _{tot-lim} 23,10
CLIMATIZZAZIONE INVERNALE	EP _{inv} 27,10	EP _{inv-lim} 19,80
CLIMATIZZAZIONE ESTIVA (non calcolata)	EP _{est} 0,00	EP _{est-lim} 0,00
PRODUZIONE ACQUA CALDA SANITARIA	EP _{acs} 2,30	EP _{acs-lim} 3,30
ILLUMINAZIONE (non calcolata)	EP _{ill} 0,00	EP _{ill-lim} 0,00

EVENTUALI INTERVENTI MIGLIORATIVI DEL SISTEMA EDIFICIO/IMPIANTI

TIPO INTERVENTI	STIMA RITORNO INVESTIMENTO (ANNI)	ENERGIA PRIMARIA RISPARIATA (kWh/m ³ /anno)	EMISSIONI CO ₂ RISPARIATE (Kg/anno)
Nessuno	-	-	-

TECNICI PREPOSTI ALLA DETERMINAZIONE DELLA PRESTAZIONE ENERGETICA

- 01360 ING. MASSIMO GHERARDI

Firma⁽²⁾: _____

SOGGETTO CERTIFICATORE

01360 ING. GHERARDI MASSIMO

Timbro e Firma⁽¹⁾

(1) Anche ai sensi dell'art. 481 del C.P., la firma da parte del Soggetto Certificatore è apposta per:
- conformità del presente attestato alle disposizioni di cui agli Allegati 6,7,8 e 9 della D.A.L. 156/2008
- asseverazione dei dati di propria competenza riportati nel presente attestato

(2) Anche ai sensi dell'art. 481 del C.P., la firma da parte dei soggetti preposti alla determinazione della prestazione energetica è apposta per:
- asseverazione dei dati di propria competenza riportati nel presente attestato
- dichiarazione della esistenza delle condizioni di indipendenza e imparzialità di giudizio ai sensi del punto 7.4 della D.A.L. 156/2008

DATI DI BASE

- » **Metodologia di Calcolo Utilizzata:** Metodo di calcolo di progetto o di calcolo standardizzato ()
- » **Origine Dati:** VISIONE DELLA RELAZIONE TECNICA D.L. 192/05 D.L. 311/06 - SCHEDE TECNICHE MATERIALI UTILIZZATI FORNITI DALLA COMMITTENZA - SOPRALLUOGO - UNI TS 11300-1-2
- » **Software di calcolo utilizzato:** STIMA10TFM **Data Validazione Software:** 31/07/2008 **Rilasciato da:** CTI (AUTODICHIARAZIONE)

CARATTERISTICHE SPECIFICHE DEL SISTEMA EDIFICIO/IMPIANTI

- » **Tipologia Edilizia:** UFFICIO IN CONDOMINIO ALL'INTERNO DI UNA PALAZZINA DI MEDIE DIMENSIONI
- » **Impianti Alimentati da FER:**
 - **Tipo:** PANNELLO SOLARE
 - Descrizione:** IMPIANTO SOLARE A CIRCOLAZIONE NATURALE PER LA PRODUZIONE DI ACS **Energia Prodotta:** 114 kWh/anno
- » **Caratteristiche Involucro Edilizio:** PE ISOLATE. INFISSI VETRO CAMERA BASSO EMISSIVO. COPERTURA COIBENTATA
 - **Trasm. Media Pareti Opache:** 0,37 W/m²K
 - **Trasm. Media Copertura:** 0,32 W/m²K
 - **Trasm. Media Basamento:** 0,63 W/m²K
 - **Trasm. Media Infissi:** 2,33 W/m²K
- » **Sistema di controllo e regolazione (BACS):** REGOLAZIONE TRAMITE CRNOTERMOSTATO (TELECOMANDO DELL'UNITA' INTERNA)
- » **Caratteristiche del Sistema di Clim.Invernale:** POMPA DI CALORE AD INVERTER TIPO DAIKIN CON UN'UNITA' ESTERNA ED UNA INTERNA, TUBAZIONI PREISOLATE SOTTO TRACCIA (DICHIARATO DALLA COMMITTENZA) (Alimentato con (fonte/vett.energetico)): ELETTRICO
- » **Caratteristiche del Sistema di Clim.Estiva:** NON PERTINENTE (Alimentato con (fonte/vett.energetico)): NON PERTINENTE
- » **Caratteristiche Impianti ACS:** BOILER ELETTRICO DA LT.30 E DA UN IMPIANTO SOLARE A CIRCOLAZIONE NATURALE, TUBAZIONI PREISOLATE SOTTO TRACCIA (DICHIARATO DALLA COMMITTENZA) (Alimentato con (fonte/vett.energetico)): ELETTRICO
- » **Altri Dispositivi e Usi Energetici:** NON PERTINENTE
- » **Caratteristiche Impianto Illuminazione:** NON PERTINENTE

FABBISOGNI SPECIFICI DI ENERGIA

- » **Fabbisogno Energia Termica Utile dell'Involucro Edilizio (reg. Invernale):** 1852,20 kWh/anno
- » **Fabbisogno Energia Termica Utile dell'Involucro Edilizio (reg. Estivo):** 0,00 kWh/anno
- » **Classe di Prestazione Involucro Edilizio (Regime Estivo):** Non classificato
- » **Contributo Energetico Specifico da Fonti Rinnovabili:** 114,00 kWh/anno
- » **Fabbisogno Energia Termica Utile per la Produzione di Acs:** 114,00 kWh/anno
- » **Fabbisogno Energia Elettrica per l'Illuminazione:** 0,00 kWh/anno

DESCRIZIONE DEL PROGETTO E CARATTERISTICHE

- » **Tipo Intervento:** Interventi di nuova costruzione
- » **Titolo Abilitativo:** Permesso di costruire n.502/2007 del 28/09/2007
- » **Progetto architettonico:** ING. MARIO MARTELLI
- » **Progetto impianti elettrici:** ING. ROMOLO CARONI
- » **Progetto impianti meccanici:** ING. ROBERTO BRESCIA
- » **Direttore dei lavori:** ING. MARIO MARTELLI
- » **Costruttore:** DIMA COSTRUZIONI SPA CON SEDE IN POMEZIA (ROMA) VIA CAMPOBELLO, 36

SOGGETTO CERTIFICATORE

01360 ING. GHERARDI MASSIMO

Timbro e Firma⁽¹⁾

(1) Anche ai sensi dell'art. 481 del C.P., la firma da parte del Soggetto Certificatore è apposta per:
- conformità del presente attestato alle disposizioni di cui agli Allegati 6,7,8 e 9 della D.A.L. 156/2008
- asseverazione dei dati di propria competenza riportati nel presente attestato
- dichiarazione della esistenza delle condizioni di indipendenza e imparzialità di giudizio ai sensi del punto 7.4 della D.A.L. 156/2008

RILASCIATO IL 28/07/2009
VALIDO FINO AL 28/07/2019

Pagina 1 di 2

01360-21284-2009

ATTESTATO
NUMERO



DATI DELL'IMMOBILE

- » **Comune:** H199 RAVENNA (RA)
- » **Indirizzo:** VIA CARLO LEVI N.25
- » **Piano-Interno:** TERRA-01
- » **Foglio-Particella-Sub:** (105-1251-53)
- » **Proprietario:** RAETIA SGR SPA CON SEDE IN TRENTO, VIA MANTOVA, 53 C.F. E P.I. 02479130219
- » **Destinazione d'uso:** E2 - Edifici adibiti a uffici e assimilabili

DATI GENERALI

- » **Zona Climatica:** E
- » **Gradi Giorno:** 2227,00
- » **Volume lordo riscaldato:** 102,00 m³
- » **Superficie utile riscaldata:** 23,80 m²
- » **Superficie disperdente:** 105,00 m²
- » **Rapporto S/V:** 1,03

CLASSE ENERGETICA

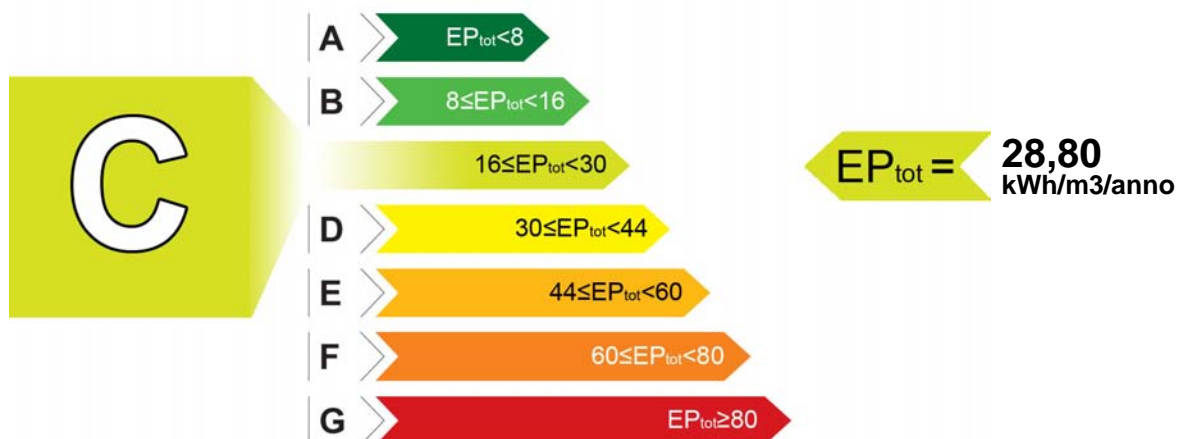

INDICI DI PRESTAZIONE ENERGETICA

INDICE	VALORE (kWh/m ³ /anno)	LIMITE (kWh/m ³ /anno)
TOTALE (EP _{inv} + EP _{est} + EP _{acs} + EP _{ill})	EP _{tot} 28,80	EP _{tot-lim} 22,60
CLIMATIZZAZIONE INVERNALE	EP _{inv} 26,70	EP _{inv-lim} 19,80
CLIMATIZZAZIONE ESTIVA _(non calcolata)	EP _{est} 0,00	EP _{est-lim} 0,00
PRODUZIONE ACQUA CALDA SANITARIA	EP _{acs} 2,10	EP _{acs-lim} 2,80
ILLUMINAZIONE _(non calcolata)	EP _{ill} 0,00	EP _{ill-lim} 0,00

EVENTUALI INTERVENTI MIGLIORATIVI DEL SISTEMA EDIFICIO/IMPIANTI

TIPO INTERVENTI	STIMA RITORNO INVESTIMENTO (ANNI)	ENERGIA PRIMARIA RISPARIATA (kWh/m ³ /anno)	EMISSIONI CO ₂ RISPARIATE (Kg/anno)
Nessuno	-	-	-

TECNICI PREPOSTI ALLA DETERMINAZIONE DELLA PRESTAZIONE ENERGETICA

- 01360 ING. MASSIMO GHERARDI

Firma⁽²⁾: _____

SOGGETTO CERTIFICATORE

01360 ING. GHERARDI MASSIMO

Timbro e Firma⁽¹⁾

(1) Anche ai sensi dell'art. 481 del C.P., la firma da parte del Soggetto Certificatore è apposta per:
- conformità del presente attestato alle disposizioni di cui agli Allegati 6,7,8 e 9 della D.A.L. 156/2008
- asseverazione dei dati di propria competenza riportati nel presente attestato

(2) Anche ai sensi dell'art. 481 del C.P., la firma da parte dei soggetti preposti alla determinazione della prestazione energetica è apposta per:
- asseverazione dei dati di propria competenza riportati nel presente attestato
- dichiarazione della esistenza delle condizioni di indipendenza e imparzialità di giudizio ai sensi del punto 7.4 della D.A.L. 156/2008

DATI DI BASE

- » **Metodologia di Calcolo Utilizzata:** Metodo di calcolo di progetto o di calcolo standardizzato ()
- » **Origine Dati:** VISIONE DELLA RELAZIONE TECNICA D.L. 192/05 D.L. 311/06 - SCHEDE TECNICHE MATERIALI UTILIZZATI FORNITI DALLA COMMITTENZA - SOPRALLUOGO - UNI TS 11300-1-2
- » **Software di calcolo utilizzato:** STIMA10TFM **Data Validazione Software:** 31/07/2008 **Rilasciato da:** CTI (AUTODICHIARAZIONE)

CARATTERISTICHE SPECIFICHE DEL SISTEMA EDIFICIO/IMPIANTI

- » **Tipologia Edilizia:** UFFICIO IN CONDOMINIO ALL'INTERNO DI UNA PALAZZINA DI MEDIE DIMENSIONI
- » **Impianti Alimentati da FER:**
 - **Tipo:** PANNELLO SOLARE
 - Descrizione:** IMPIANTO SOLARE A CIRCOLAZIONE NATURALE PER LA PRODUZIONE DI ACS **Energia Prodotta:** 117 kWh/anno
- » **Caratteristiche Involucro Edilizio:** PE ISOLATE. INFISSI VETRO CAMERA BASSO EMISSIVO. COPERTURA COIBENTATA
 - **Trasm. Media Pareti Opache:** 0,37 W/m²K
 - **Trasm. Media Copertura:** 0,32 W/m²K
 - **Trasm. Media Basamento:** 0,63 W/m²K
 - **Trasm. Media Infissi:** 2,33 W/m²K
- » **Sistema di controllo e regolazione (BACS):** REGOLAZIONE TRAMITE CRNOTERMOSTATO (TELECOMANDO DELL'UNITA' INTERNA)
- » **Caratteristiche del Sistema di Clim.Invernale:** POMPA DI CALORE AD INVERTER TIPO DAIKIN CON UN'UNITA' ESTERNA ED UNA INTERNA, TUBAZIONI PREISOLATE SOTTO TRACCIA (DICHIARATO DALLA COMMITTENZA) (Alimentato con (fonte/vett.energetico)): ELETTRICO
- » **Caratteristiche del Sistema di Clim.Estiva:** NON PERTINENTE (Alimentato con (fonte/vett.energetico)): NON PERTINENTE
- » **Caratteristiche Impianti ACS:** BOILER ELETTRICO DA LT.30 E DA UN IMPIANTO SOLARE A CIRCOLAZIONE NATURALE, TUBAZIONI PREISOLATE SOTTO TRACCIA (DICHIARATO DALLA COMMITTENZA) (Alimentato con (fonte/vett.energetico)): ELETTRICO
- » **Altri Dispositivi e Usi Energetici:** NON PERTINENTE
- » **Caratteristiche Impianto Illuminazione:** NON PERTINENTE

FABBISOGNI SPECIFICI DI ENERGIA

- » **Fabbisogno Energia Termica Utile dell'Involucro Edilizio (reg. Invernale):** 2216,16 kWh/anno
- » **Fabbisogno Energia Termica Utile dell'Involucro Edilizio (reg. Estivo):** 0,00 kWh/anno
- » **Classe di Prestazione Involucro Edilizio (Regime Estivo):** Non classificato
- » **Contributo Energetico Specifico da Fonti Rinnovabili:** 117,00 kWh/anno
- » **Fabbisogno Energia Termica Utile per la Produzione di Acs:** 103,00 kWh/anno
- » **Fabbisogno Energia Elettrica per l'Illuminazione:** 0,00 kWh/anno

DESCRIZIONE DEL PROGETTO E CARATTERISTICHE

- » **Tipo Intervento:** Interventi di nuova costruzione
- » **Titolo Abilitativo:** Permesso di costruire n.502/2007 del 28/09/2007
- » **Progetto architettonico:** ING. MARIO MARTELLI
- » **Progetto impianti elettrici:** ING. ROMOLO CARONI
- » **Progetto impianti meccanici:** ING. ROBERTO BRESCIA
- » **Direttore dei lavori:** ING. MARIO MARTELLI
- » **Costruttore:** DIMA COSTRUZIONI SPA CON SEDE IN POMEZIA (ROMA) VIA CAMPOBELLO, 36

SOGGETTO CERTIFICATORE

01360 ING. GHERARDI MASSIMO

Timbro e Firma⁽¹⁾

(1) Anche ai sensi dell'art. 481 del C.P., la firma da parte del Soggetto Certificatore è apposta per:
- conformità del presente attestato alle disposizioni di cui agli Allegati 6,7,8 e 9 della D.A.L. 156/2008
- asseverazione dei dati di propria competenza riportati nel presente attestato
- dichiarazione della esistenza delle condizioni di indipendenza e imparzialità di giudizio ai sensi del punto 7.4 della D.A.L. 156/2008

RILASCIATO IL 01/10/2010
VALIDO FINO AL 01/10/2020

Pagina 1 di 2

04480-70196-2010

ATTESTATO
NUMERO



DATI DELL'IMMOBILE

- » **Comune:** H199 RAVENNA (RA)
- » **Indirizzo:** VIA CARLO LEVI N.33
- » **Piano-Interno:** 4°-16
- » **Foglio-Particella-Sub:** (105-1337-59)
- » **Proprietario:** RAETIA SGR SPA - TRENTO - VIA MANTOVA 53
- » **Destinazione d'uso:** E1 - Abitazioni civili e rurali a residenza a carattere continuativo

DATI GENERALI

- » **Zona Climatica:** E
- » **Gradi Giorno:** 2227,00
- » **Volume lordo riscaldato:** 171,45 m³
- » **Superficie utile riscaldata:** 48,37 m²
- » **Superficie disperdente:** 137,00 m²
- » **Rapporto S/V:** 0,80

CLASSE ENERGETICA

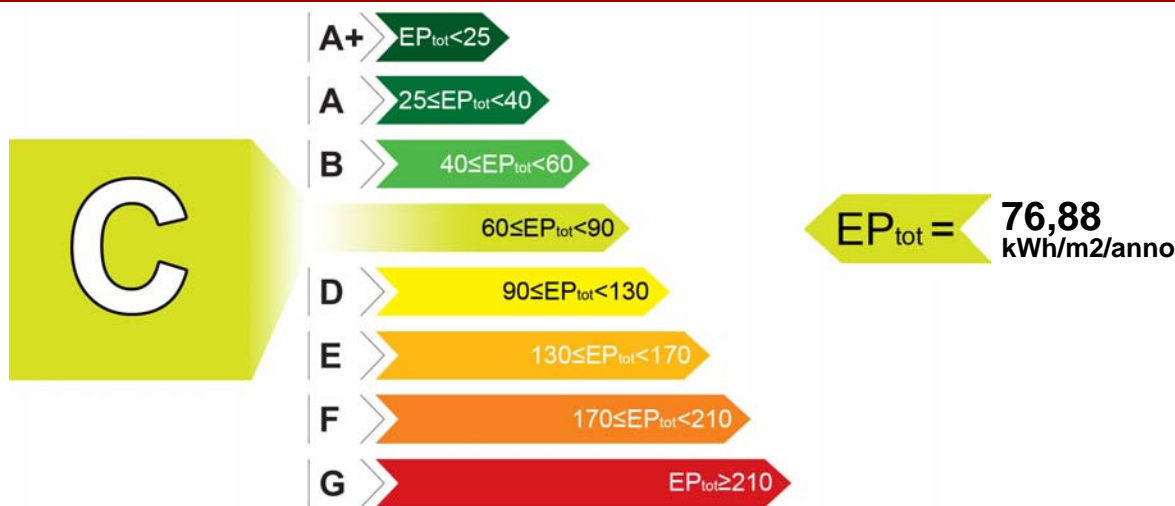

INDICI DI PRESTAZIONE ENERGETICA

INDICE	VALORE (kWh/m ² /anno)	LIMITE (kWh/m ² /anno)
TOTALE (EP _{inv} + EP _{est} + EP _{acs} + EP _{ill})	EP _{tot} 76,88	EP _{tot-lim} 85,71
CLIMATIZZAZIONE INVERNALE E PRODUZIONE ACQUA CALDA SANITARIA	EP _{inv} + EP _{acs} 76,88	EP _{inv-lim} 75,91
		EP _{acs-lim} 9,80
CLIMATIZZAZIONE ESTIVA (non calcolata)	EP _{est} 0,00	EP _{est-lim} 0,00
ILLUMINAZIONE (non calcolata)	EP _{ill} 0,00	EP _{ill-lim} 0,00

EVENTUALI INTERVENTI MIGLIORATIVI DEL SISTEMA EDIFICIO/IMPIANTI

TIPO INTERVENTI	STIMA RITORNO INVESTIMENTO (ANNI)	ENERGIA PRIMARIA RISPARIATA (kWh/m ² /anno)	EMISSIONI CO ₂ RISPARIATE (Kg/anno)
Inserimento sonda esterna per regolazione climatica	7	0,86	8,98

TECNICI PREPOSTI ALLA DETERMINAZIONE DELLA PRESTAZIONE ENERGETICA

• 04480 DOTT.ING. NATALE CHIAROMONTE

Firma⁽²⁾: _____

SOGGETTO CERTIFICATORE

04480 DOTT.ING. CHIAROMONTE NATALE

Timbro e Firma⁽¹⁾

(1) Anche ai sensi dell'art. 481 del C.P., la firma da parte del Soggetto Certificatore è apposta per:
- conformità del presente attestato alle disposizioni di cui agli Allegati 6,7,8 e 9 della D.A.L. 156/2008
- asseverazione dei dati di propria competenza riportati nel presente attestato
- dichiarazione della esistenza delle condizioni di indipendenza e imparzialità di giudizio ai sensi del punto 7.4 della D.A.L. 156/2008

(2) Anche ai sensi dell'art. 481 del C.P., la firma da parte dei soggetti preposti alla determinazione della prestazione energetica è apposta per:
- asseverazione dei dati di propria competenza riportati nel presente attestato
- dichiarazione della esistenza delle condizioni di indipendenza e imparzialità di giudizio ai sensi del punto 7.4 della D.A.L. 156/2008

RILASCIATO IL 01/10/2010

VALIDO FINO AL 01/10/2020

Pagina 2 di 2

04480-70196-2010



DATI DI BASE

- » **Metodologia di Calcolo Utilizzata:** Metodo di calcolo di progetto o di calcolo standardizzato ()
- » **Origine Dati:** VISIONE DELLA RELAZIONE TECNICA D.L.192/06 - D.L. 311/06 - SCHEDE TECNICHE MATERIALI UTILIZZATI FORNITI DALLA COMMITTENZA - SOPRALLUOGO -UNI - TS 11300/1/2A
- » **Software di calcolo utilizzato:** MCSUITE 2009 BY MC SOFTWARE **Data Validazione Software:** 27/10/2009
Rilasciato da: COMITATO TERMOTECNICO ITALIANO

CARATTERISTICHE SPECIFICHE DEL SISTEMA EDIFICIO/IMPIANTI

- » **Tipologia Edilizia:** APPARTAMENTO IN CONDOMINIO
- » **Impianti Alimentati da FER:**
 - **Tipo:** PANNELLO SOLARE
 - Descrizione:** IMPIANTO SOLARE A CIRCOLAZIONE NATURALE PER PRODUZIONE ACS **Energia Prodotta:** 497,90 kWh/anno
- » **Caratteristiche Involucro Edilizio:** APPARTAMENTO ALL'INTERNO DI UN CONDOMINIO
 - **Trasm. Media Pareti Opache:** 0,38 W/m²K
 - **Trasm. Media Copertura:** 0,67 W/m²K
 - **Trasm. Media Basamento:** 0,67 W/m²K
 - **Trasm. Media Infissi:** 2,16 W/m²K
- » **Sistema di controllo e regolazione (BACS):** REGOLAZIONE MEDIANTE CRONOTERMOSTATO SU TELECOMANDO DELL'UNITA' INTERNA
- » **Caratteristiche del Sistema di Clim.Invernale:** IMPIANTO A DISTRIBUZIONE ORIZZONTALE DI TIPO MODUL CON TUBAZIONI COIBENTATE DI ANDATA E RITORNO PER CIASCUN RADIATORE. CALDAIA DI TIPO C A CONDENSAZIONE (Alimentato con (fonte/vett.energetico)): GAS METANO
- » **Caratteristiche del Sistema di Clim.Estiva:** NONPERTINENTE (Alimentato con (fonte/vett.energetico)): NON PERTINENTE
- » **Caratteristiche Impianti ACS:** ACS PRODOTTA DAL GENERATORE DI CALORE INTEGRATO CON UN IMPIANTO A PANNELLI SOLARI A CIRCOLAZIONE NATURALE (Alimentato con (fonte/vett.energetico)): GAS METANO
- » **Altri Dispositivi e Usi Energetici:** NON PERTINENTE
- » **Caratteristiche Impianto Illuminazione:** NON PERTINENTE

FABBISOGNI SPECIFICI DI ENERGIA

- » **Fabbisogno Energia Termica Utile dell'Involucro Edilizio (reg. Invernale):** 3112,97 kWh/anno
- » **Fabbisogno Energia Termica Utile dell'Involucro Edilizio (reg. Estivo):** 857,44 kWh/anno
- » **Classe di Prestazione Involucro Edilizio (Regime Estivo):** Non classificato
- » **Contributo Energetico Specifico da Fonti Rinnovabili:** 497,00 kWh/anno
- » **Fabbisogno Energia Termica Utile per la Produzione di Acs:** 441,90 kWh/anno
- » **Fabbisogno Energia Elettrica per l'Illuminazione:** kWh/anno

DESCRIZIONE DEL PROGETTO E CARATTERISTICHE

- » **Tipo Intervento:** Interventi di nuova costruzione
- » **Titolo Abilitativo:** Permesso di costruire n.28/2008 del 28/01/2008
- » **Progetto architettonico:** ING. MARIO MARTELLI
- » **Progetto impianti elettrici:** ING. ROMOLO CARONI
- » **Progetto impianti meccanici:** ING. ROBRTO BRESCIA
- » **Direttore dei lavori:** ING. MARIO MARTELLI
- » **Costruttore:** DIMA COSTRUZIONI SPA - VIA CAMPOBELLO N° 36 POMEZIA - (RM)

SOGGETTO CERTIFICATORE

04480 DOTT.ING. CHIAROMONTE NATALE

Timbro e Firma⁽¹⁾

(1) Anche ai sensi dell'art. 481 del C.P., la firma da parte del Soggetto Certificatore è apposta per:
- conformità del presente attestato alle disposizioni di cui agli Allegati 6,7,8 e 9 della D.A.L. 156/2008
- asseverazione dei dati di propria competenza riportati nel presente attestato
- dichiarazione della esistenza delle condizioni di indipendenza e imparzialità di giudizio ai sensi del punto 7.4 della D.A.L. 156/2008

RILASCIATO IL 01/10/2010
VALIDO FINO AL 01/10/2020

Pagina 1 di 2

04480-70197-2010

ATTESTATO
NUMERO



DATI DELL'IMMOBILE

- » **Comune:** H199 RAVENNA (RA)
- » **Indirizzo:** VIA CARLO LEVI N.33
- » **Piano-Interno:** 4°-17
- » **Foglio-Particella-Sub:** (105-1337-60)
- » **Proprietario:** RAETIA SGR SPA - TRENTO - VIA MANTOVA 53
- » **Destinazione d'uso:** E1 - Abitazioni civili e rurali a residenza a carattere continuativo

DATI GENERALI

- » **Zona Climatica:** E
- » **Gradi Giorno:** 2227,00
- » **Volume lordo riscaldato:** 339,52 m³
- » **Superficie utile riscaldata:** 98,08 m²
- » **Superficie disperdente:** 241,06 m²
- » **Rapporto S/V:** 0,71

CLASSE ENERGETICA

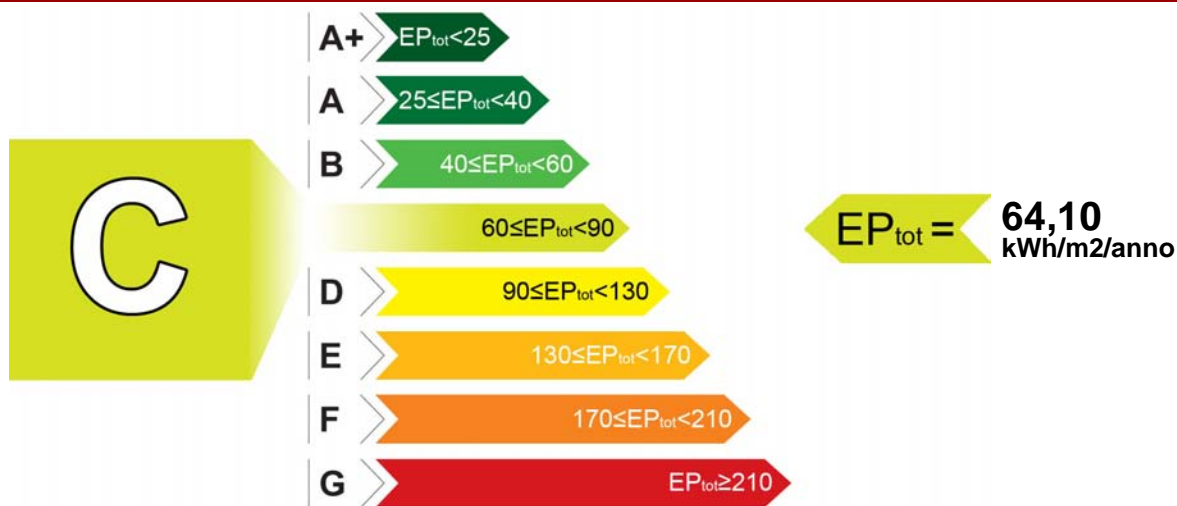

INDICI DI PRESTAZIONE ENERGETICA

INDICE	VALORE (kWh/m ² /anno)	LIMITE (kWh/m ² /anno)
TOTALE (EP _{inv} + EP _{est} + EP _{acs} + EP _{ill})	EP _{tot} 64,10	EP _{tot-lim} 85,04
CLIMATIZZAZIONE INVERNALE E PRODUZIONE ACQUA CALDA SANITARIA	EP _{inv} + EP _{acs} 64,10	EP _{inv-lim} 75,91
		EP _{acs-lim} 9,13
CLIMATIZZAZIONE ESTIVA (non calcolata)	EP _{est} 0,00	EP _{est-lim} 0,00
ILLUMINAZIONE (non calcolata)	EP _{ill} 0,00	EP _{ill-lim} 0,00

EVENTUALI INTERVENTI MIGLIORATIVI DEL SISTEMA EDIFICIO/IMPIANTI

TIPO INTERVENTI	STIMA RITORNO INVESTIMENTO (ANNI)	ENERGIA PRIMARIA RISPARIATA (kWh/m ² /anno)	EMISSIONI CO ₂ RISPARIATE (Kg/anno)
Inserimento sonda esterna per regolazione climatica	7	0,86	8,98

TECNICI PREPOSTI ALLA DETERMINAZIONE DELLA PRESTAZIONE ENERGETICA

• 04480 DOTT.ING. NATALE CHIAROMONTE

Firma⁽²⁾: _____

SOGGETTO CERTIFICATORE

04480 DOTT.ING. CHIAROMONTE NATALE

Timbro e Firma⁽¹⁾

(1) Anche ai sensi dell'art. 481 del C.P., la firma da parte del Soggetto Certificatore è apposta per:
- conformità del presente attestato alle disposizioni di cui agli Allegati 6,7,8 e 9 della D.A.L. 156/2008
- asseverazione dei dati di propria competenza riportati nel presente attestato
- dichiarazione della esistenza delle condizioni di indipendenza e imparzialità di giudizio ai sensi del punto 7.4 della D.A.L. 156/2008

(2) Anche ai sensi dell'art. 481 del C.P., la firma da parte dei soggetti preposti alla determinazione della prestazione energetica è apposta per:
- asseverazione dei dati di propria competenza riportati nel presente attestato
- dichiarazione della esistenza delle condizioni di indipendenza e imparzialità di giudizio ai sensi del punto 7.4 della D.A.L. 156/2008

RILASCIATO IL 01/10/2010
VALIDO FINO AL 01/10/2020

Pagina 2 di 2

04480-70197-2010



DATI DI BASE

- » **Metodologia di Calcolo Utilizzata:** Metodo di calcolo di progetto o di calcolo standardizzato ()
- » **Origine Dati:** VISIONE DELLA RELAZIONE TECNICA D.L.192/06 - D.L. 311/06 - SCHEDE TECNICHE MATERIALI UTILIZZATI FORNITI DALLA COMMITTENZA - SOPRALLUOGO -UNI - TS 11300/1/2A
- » **Software di calcolo utilizzato:** MCSUITE 2009 BY MC SOFTWARE **Data Validazione Software:** 27/10/2009
Rilasciato da: COMITATO TERMOTECNICO ITALIANO

CARATTERISTICHE SPECIFICHE DEL SISTEMA EDIFICIO/IMPIANTI

- » **Tipologia Edilizia:** APPARTAMENTO IN CONDOMINIO
- » **Impianti Alimentati da FER:**
 - **Tipo:** PANNELLO SOLARE
 - Descrizione:** IMPIANTO SOLARE A CIRCOLAZIONE NATURALE PER PRODUZIONE ACS **Energia Prodotta:** 829,81 kWh/anno
- » **Caratteristiche Involucro Edilizio:** APPARTAMENTO ALL'INTERNO DI UN CONDOMINIO
 - **Trasm. Media Pareti Opache:** 0,38 W/m²K
 - **Trasm. Media Copertura:** 0,67 W/m²K
 - **Trasm. Media Basamento:** 0,67 W/m²K
 - **Trasm. Media Infissi:** 2,16 W/m²K
- » **Sistema di controllo e regolazione (BACS):** REGOLAZIONE MEDIANTE CRONOTERMOSTATO SU TELECOMANDO DELL'UNITA' INTERNA
- » **Caratteristiche del Sistema di Clim.Invernale:** IMPIANTO A DISTRIBUZIONE ORIZZONTALE DI TIPO MODUL CON TUBAZIONI COIBENTATE DI ANDATA E RITORNO PER CIASCUN RADIATORE. CALDAIA DI TIPO C A CONDENSAZIONE (Alimentato con (fonte/vett.energetico)): GAS METANO
- » **Caratteristiche del Sistema di Clim.Estiva:** NONPERTINENTE (Alimentato con (fonte/vett.energetico)): NON PERTINENTE
- » **Caratteristiche Impianti ACS:** ACS PRODOTTA DAL GENERATORE DI CALORE INTEGRATO CON UN IMPIANTO A PANNELLI SOLARI A CIRCOLAZIONE NATURALE (Alimentato con (fonte/vett.energetico)): GAS METANO
- » **Altri Dispositivi e Usi Energetici:** NON PERTINENTE
- » **Caratteristiche Impianto Illuminazione:** NON PERTINENTE

FABBISOGNI SPECIFICI DI ENERGIA

- » **Fabbisogno Energia Termica Utile dell'Involucro Edilizio (reg. Invernale):** 5256,22 kWh/anno
- » **Fabbisogno Energia Termica Utile dell'Involucro Edilizio (reg. Estivo):** 771,71 kWh/anno
- » **Classe di Prestazione Involucro Edilizio (Regime Estivo):** Non classificato
- » **Contributo Energetico Specifico da Fonti Rinnovabili:** 829,81 kWh/anno
- » **Fabbisogno Energia Termica Utile per la Produzione di Acs:** 762,81 kWh/anno
- » **Fabbisogno Energia Elettrica per l'Illuminazione:** kWh/anno

DESCRIZIONE DEL PROGETTO E CARATTERISTICHE

- » **Tipo Intervento:** Interventi di nuova costruzione
- » **Titolo Abilitativo:** Permesso di costruire n.28/2008 del 28/01/2008
- » **Progetto architettonico:** ING. MARIO MARTELLI
- » **Progetto impianti elettrici:** ING. ROMOLO CARONI
- » **Progetto impianti meccanici:** ING. ROBRTO BRESCIA
- » **Direttore dei lavori:** ING. MARIO MARTELLI
- » **Costruttore:** DIMA COSTRUZIONI SPA - VIA CAMPOBELLO N° 36 POMEZIA - (RM)

SOGGETTO CERTIFICATORE

04480 DOTT.ING. CHIAROMONTE NATALE

Timbro e Firma⁽¹⁾

(1) Anche ai sensi dell'art. 481 del C.P., la firma da parte del Soggetto Certificatore è apposta per:
- conformità del presente attestato alle disposizioni di cui agli Allegati 6,7,8 e 9 della D.A.L. 156/2008
- asseverazione dei dati di propria competenza riportati nel presente attestato
- dichiarazione della esistenza delle condizioni di indipendenza e imparzialità di giudizio ai sensi del punto 7.4 della D.A.L. 156/2008